

# Erhebungsbogen

**B**

<b>Projekt</b>	Biotopkartierung Hamburg, Datenbestand aus FoxPro	<b>Interne Nr.</b>	55119	
		<b>DK5   DK5-GK</b>	<b>7444</b>	7446
<b>Handlungsbedarf</b>	Nein	<b>DK5 - Name</b>	Sasel-Ost	
<b>Bearbeitung</b>	HET	<b>Biotop-Nr.   alt</b>	<b>7</b>	5
<b>Räumliche Abbildung</b>	Fläche	<b>Kartierung</b>	15.06.1984	
<b>Anzahl Abschnitte</b>	1	<b>Fläche / Länge [m<sup>2</sup>/m]</b>	3194,7803	
		<b>Breite (lineare Abb.) [m]</b>		

<b>Gesetzlicher Schutz</b>	§ 30 (2) 2.2 Sümpfe	<b>Schutz nur teilweise</b>	Nein
----------------------------	---------------------	-----------------------------	------

<b>Gesamtbewertung</b>	0 keine Angabe
------------------------	----------------

- Alter
- Belastungsgrad
- Ökolog. Funktion
- Seltenheit

## Bestandsbeschreibung

Wechselfeuchte Senke mit locker aufkommenden Feuchtgebüsch (30%) aus Ohr-Weiden, daneben mit einzelnen, höheren Erlen, Lorbeer-Weiden, nachwachsenden Moor-Birken, Zitter-Pappeln und Himbeeren in den Randgebieten. In der üppig ausgebildeten Krautschicht aus vorherrschenden Brennesseln, Wald-Simse und mit eingestreuter, artenreicher Feuchtvegetation wie Schilf, Schnabel-Segge, Blasen-Segge, Mädesüß, Gilbweiderich, Wald-Schachtelhalm, in den wasserführenden Bereichen wachsen Wasserfeder, Wasserfenchel und Flutender Schwaden. Im nördlichen Teil finden sich gelegentlich noch Torfmoose. Lebensraum von Strauschrecken in hoher Populationsdicht.

R.L. Fauna: Heuschrecken: Pholidoptera griseoptera (4)

Wertstufe 7

Spezielle Nutzungen: benachbart: Laubwald, Bruchwald, Nadelforst

Nutzungsintensität: verwildert

Vorkommende Pflanzengesellschaften: ohne Angabe

## Vorkommen an Biotoptypen

1	TF	Typ	HF	F.Anteil
2	BTYP	Biototyp		- gesetzl. Grundl.
3	Zusatz	Zusatz zum Biotoptypen		
4	LRT	Lebensraumtyp		
1	1		Ja	30 %
2	HF	Weidengebüsch der Auen, Ufer und sonstigen Feuchtstandorte (2000)		
4	kein LRT	kein Lebensraumtyp nach FFH-Richtlinie		

## Räumliche Lage

<b>Lagebeschreibung</b>	Raegen			
<b>Nachbarnutzung/en</b>				
<b>Rechtswert (X)</b>	575424	<b>Hochwert (Y)</b>	5945895	
<b>Bezirk</b>	Wandsbek	<b>Naturraum</b>	Stapelfelder Jungmoränengebiet (702.00)	
<b>Stadtteil (OT-Nr.)</b>	Volksdorf (525)	<b>Gemarkung</b>	Volksdorf (540)	
<b>Digitaler Grünplan</b>	<input type="checkbox"/> Hafengesamtgebiet	<input type="checkbox"/> Ramsargebiet	<input type="checkbox"/> EG-Vogelschutzgeb.	<input type="checkbox"/>
<b>Ausgleichsflächen NSG / ND / LSG</b>	<input type="checkbox"/> Biosphärenreservat	<input type="checkbox"/> Nationalpark	<input type="checkbox"/>	<input type="checkbox"/>
<b>FFH-GEBIET</b>	LSG Duvenstedt, Bergstedt, Lemsahl-Mellingstedt, Volksdorf und Rahlstedt [ HH-2009 / Anteil: 100% ]			

# Erhebungsbogen

**B**

<b>Projekt</b>	Biotopkartierung Hamburg, Datenbestand aus FoxPro	<b>Interne Nr.</b>	55119	
		<b>DK5   DK5-GK</b>	<b>7444</b>	7446
		<b>DK5 - Name</b>	Sasel-Ost	
<b>Handlungsbedarf</b>	Nein	<b>Biotop-Nr.   alt</b>	<b>7</b>	5
<b>Bearbeitung</b>	HET	<b>Kartierung</b>	15.06.1984	
<b>Räumliche Abbildung</b>	Fläche	<b>Fläche / Länge [m<sup>2</sup>/m]</b>	3194,7803	
<b>Anzahl Abschnitte</b>	1	<b>Breite (lineare Abb.) [m]</b>		

## Räumliche Lage

### Wasserschutzgebiet Karte

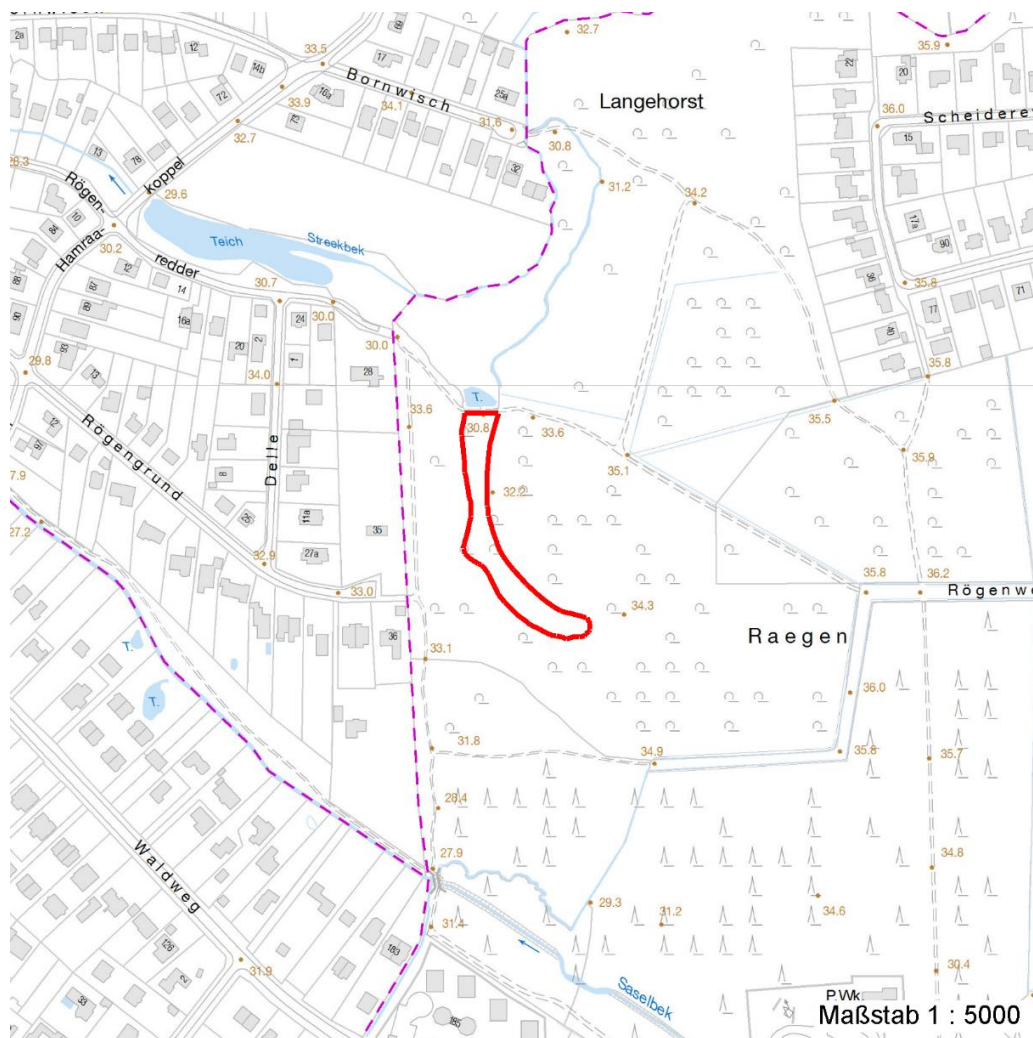

## Weitere Erhebungsbögen

Interne Nr.	Interne Nr. Zuordnung	DK5	Biotop-Nr.	Kartierung	Zuordnung	DK5 (GK)	Biotop-Nr. (alt)
55119	55120	7444	7	15.08.1995	K	7446	5
55119	55113	7444	7	30.09.2003	K	7446	5
55119	55118	7444	7	26.06.2011	K	7446	5

Zuordnung: N = nachfolgende Kartierung, K = weitere Kartierungen (zeitlich vorher oder nachher)

## Weitere Angaben

Merkmal	Wert
<b>Auswertung</b>	
Wertgesichtspunkte	Artenreich Dominanz von Laubgehölzen Hoher Wildpflanzenanteil

# Erhebungsbogen

**B**

<b>Projekt</b>	Biotopkartierung Hamburg, Datenbestand aus FoxPro	<b>Interne Nr.</b>	55119	
		<b>DK5   DK5-GK</b>	<b>7444</b>	7446
<b>Handlungsbedarf</b>	Nein	<b>DK5 - Name</b>	Sasel-Ost	
<b>Bearbeitung</b>	HET	<b>Biotop-Nr.   alt</b>	<b>7</b>	5
<b>Räumliche Abbildung</b>	Fläche	<b>Kartierung</b>	15.06.1984	
<b>Anzahl Abschnitte</b>	1	<b>Fläche / Länge [m<sup>2</sup>/m]</b>	3194,7803	
		<b>Breite (lineare Abb.) [m]</b>		

## Weitere Angaben

Merkmal	Wert
zoologisch bedeutsame Strukturen	Vorkommen seltener Arten
Bedeutung für Tiergruppe	Dichte spontane Gebüsche
Maßnahmen	Heuschrecken
	keine Angaben - 0

## Teilflächenbeschreibung

<b>Teilflächentyp</b>		<b>Teilflächen-Nr.</b>	1
<b>Biotoptyp</b>	Weidengebüsch der Auen, Ufer und sonstigen Feuchtstandorte (2000)	<b>Biotoptyp</b>	HF
<b>- Zusatz</b>		<b>- gesetzl. Grundl.</b>	
<b>FFH-LRT</b>	kein Lebensraumtyp nach FFH-Richtlinie	<b>FFH-LRT</b>	kein LRT
<b>Beschreibung</b>		<b>Entw.potential LRT</b>	
		<b>Hauptfläche</b>	Ja
		<b>Flächenanteil</b>	30 %
		<b>FFH-Unters.Fläche</b>	Nein
		<b>Saatgutfläche</b>	Nein

## Weitere Angaben

Merkmal	Wert
<b>Standort, Relief</b>	
Relief	Senke, Niedermoor

## Zeigerwerte der Pflanzenartenliste (Auswertung)

<b>Standort</b>	<b>Belichtung</b>	halbsonnig bis halbschattig	6,4
<b>Boden</b>	<b>Feuchte</b>	feucht	7,4
	<b>Stickstoff (N)</b>	mäßig stickstoffarm bis stickstoffreich	6,1
	<b>Reaktion</b>	mäßig sauer	5,5
<b>Vegetation</b>	<b>Mahdverträglichkeit</b>	schnittempfindlich bis mäßig schnittverträglich	4,3
<b>Zeigerwerte</b>	<b>Futterwert</b>	sehr geringwertiges Futter	1,5
	<b>Wechselfeuchteanzeiger</b>		10
	<b>Giftpflanzen</b>		3
	<b>Überschw.anzeiger</b>		8

## Pflanzenartenliste

Gruppe / Pflanzenart	MS	M	W	Vs	St	PA	Ph	Sz	VS	V	G	cf	Rote Liste						
													§	HH	ND	SH	D		
<b>Tracheobionta (Gefäßpflanzen)</b>																			
Agrostis canina (Hunds-Straußgras)	7	X		-											3		3		
Ajuga reptans (Kriechender Günsel)	7	X		-															
Alnus glutinosa (Schwarz-Erle)	7	X		-															
Alnus incana (Grau-Erle)	7	X		-															
Betula pubescens pubescens (Moor-Birke)	7	X		-															
Caltha palustris (Sumpf-Dotterblume)	7	X		-											3	3	V	V	
Carex paniculata (Rispen-Segge)	7	X		-															

# Erhebungsbogen

**B**

<b>Projekt</b>	Biotopkartierung Hamburg, Datenbestand aus FoxPro	<b>Interne Nr.</b> DK5   DK5-GK	55119 7444	7446
<b>Handlungsbedarf</b>	Nein	<b>DK5 - Name</b>	Sasel-Ost	
<b>Bearbeitung</b>	HET	<b>Biotop-Nr.   alt</b>	7	5
<b>Räumliche Abbildung</b>	Fläche	<b>Kartierung</b>	15.06.1984	
<b>Anzahl Abschnitte</b>	1	<b>Fläche / Länge [m<sup>2</sup>/m]</b>	3194,7803	
		<b>Breite (lineare Abb.) [m]</b>		

## Pflanzenartenliste

Gruppe / Pflanzenart	MS	M	W	Vs	St	PA	Ph	Sz	VS	V	G	cf	Rote Liste					
													§	HH	ND	SH	D	
Carex pseudocyperus (Scheinzyper-Segge)	7	X		-														
Carex rostrata (Schnabel-Segge)	7	X		-											3		V	
Carex vesicaria (Blasen-Segge)	7	X		-											2		V	
Cirsium arvense (Acker-Kratzdistel)	7	X		-														
Cirsium palustre (Sumpf-Kratzdistel)	7	X		-														
Corylus avellana (Haselnuss)	7	X		-														
Epilobium hirsutum (Zottiges Weidenröschen)	7	X		-														
Equisetum sylvaticum (Wald-Schachtelhalm)	7	X		-											2			
Eupatorium cannabinum (Wasserdost)	7	X		-														
Filipendula ulmaria (Mädesüß)	7	X		-														
Frangula alnus (Faulbaum)	7	X		-														
Galium aparine (Kletten-Labkraut)	7	X		-														
Glyceria fluitans (Flutender Schwaden)	7	X		-														
Holcus lanatus (Wolliges Honiggras)	7	X		-														
Hottonia palustris (Wasserfeder)	7	X		-										b	V		V	V
Juncus effusus (Flutter-Binse)	7	X		-														
Lemna minor (Kleine Wasserlinse)	7	X		-														
Lonicera periclymenum (Wald-Geißblatt)	7	X		-														
Lotus pedunculatus (Sumpf-Hornklee)	7	X		-													V	
Lycopus europaeus (Gewöhnlicher Wolfstrapp)	7	X		-														
Lysimachia vulgaris (Gewöhnlicher Gilbweiderich)	7	X		-														
Lythrum salicaria (Blut-Weiderich)	7	X		-														
Mentha spec. (Minze)	7	X		-														
Myosotis scorpioides (Sumpf- Vergissmeinnicht)	7	X		-													V	
Oenanthe aquatica (Gemeiner Wasserfenchel)	7	X		-											V			
Persicaria amphibia (Wasser-Knöterich)	7	X		-														
Phragmites australis (Schilf)	7	X		-														
Ranunculus repens (Kriechender Hahnenfuß)	7	X		-														
Rubus idaeus (Himbeere)	7	X		-														
Rumex acetosa (Großer Sauerampfer)	7	X		-														
Salix aurita (Ohr-Weide)	7	X		-														
Salix cinerea (Grau-Weide)	7	X		-														
Salix pentandra (Lorbeer-Weide)	7	X		-												3		
Scirpus sylvaticus (Wald-Simse)	7	d		-													V	
Solanum dulcamara (Bittersüßer Nachtschatten)	7	X		-														
Sparganium erectum (Ästiger Igelkolben)	7	X		-														
Stellaria palustris (Sumpf-Sternmiere)	7	X		-											V		3	3
Urtica dioica (Große Brennessel)	7	d		-														
Viola palustris (Sumpf-Veilchen)	7	X		-											2		3	
<b>Bryophyta (Moose)</b>																		
Sphagnum spec. (Torfmoos)	7	X		-														
<b>Anzahl Rote Liste Arten</b>														<b>9</b>	<b>2</b>	<b>10</b>	<b>3</b>	
<b>Anzahl Arten</b>														<b>47</b>				

MS: Mengensystem; M: Mengenangabe, W: Bewertung der Art (FFH-Monitoring), Vs: Vegetationsschicht, St: Status, PA: Autor Phänologie; Ph: Phänologie, Sz: Soziabilität, VS: Vitalitätssystem; V: Vitalität, G: Geschlecht, cf: unsichere Bestimmung, §: Schutz nach BNatSchG, HH: Rote Liste Hamburg, Nds: Rote Liste Niedersachsen, SH: Rote Liste Schleswig-Holstein, D: Rote Liste Deutschland