

# Erhebungsbogen

**B**

|                            |                          |   |                  |
|----------------------------|--------------------------|---|------------------|
| <b>Projekt</b>             | Biotopkartierung Hamburg | <b>Interne Nr.</b>                      | 55123            |
|                            |                          | <b>DK5   DK5-GK</b>                     | <b>7444</b> 7446 |
|                            |                          | <b>DK5 - Name</b>                       | Sasel-Ost        |
| <b>Handlungsbedarf</b>     | Nein                     | <b>Biotop-Nr.   alt</b>                 | <b>59</b> 71     |
| <b>Bearbeitung</b>         | SCÖ                      | <b>Kartierung</b>                       | 11.09.2003       |
| <b>Räumliche Abbildung</b> | Fläche                   | <b>Fläche / Länge [m<sup>2</sup>/m]</b> | 3051,0865        |
| <b>Anzahl Abschnitte</b>   | 1                        | <b>Breite (lineare Abb.) [m]</b>        |                  |

|                            |                          |                             |             |
|----------------------------|--------------------------|-----------------------------|-------------|
| <b>Gesetzlicher Schutz</b> | § 30 (2) 4.1 Bruchwälder | <b>Schutz nur teilweise</b> | <b>Nein</b> |
|----------------------------|--------------------------|-----------------------------|-------------|

|                           |  |
|---------------------------|--|
| <b>Gesamtbewertung</b>    | 6 Wertvoll   |
| – <b>Alter</b>            | 6 Biotop mittleren Alters, 50 bis 100 Jahre  |
| – <b>Belastungsgrad</b>   | 5 Flächenhaft mittlere oder örtlich starke Belastung   |
| – <b>Ökolog. Funktion</b> | 6 Hohe Bedeutung in einem Biotopkomplex, für den lokalen Biotopverbund oder als Puffer                     |
| – <b>Seltenheit</b>       | 6 Seltener Biotoptyp, ohne seltene oder bedrohte Pflges., ungesättigtes Artenspektrum, reliktsche RL-Arten |

## Bestandsbeschreibung

Mäßig feuchter, bodensaurer Eichen-Birkenwald aus Stieleichen, Hänge-Birken und eingestreuten Erlen (Stammdurchmesser 0,1 - 0,4 m). Die Strauchschicht ist dicht bis lückig und besteht aus Brombeere, Später Traubenkirsche, Vogelbeere und Holunder. In der Krautschicht kommen mit Rasenschmiele und Gilbweiderich vereinzelt Feuchtezeiger vor. Ansonsten Arten bodensaurer bis mittlerer Standorte wie Vielblütige Weißwurz, Drahtschmiele und Schattenblume.

## Vorkommen an Biotoptypen

| 1 | TF       | Typ  | HF | F.Anteil           |
|---|----------|--|----|--------------------|
| 2 | BTYP     | Biotoptyp  |    | - gesetzl. Grundl. |
| 3 | Zusatz   | Zusatz zum Biotoptypen   |    |                    |
| 4 | LRT      | Lebensraumtyp  |    |                    |
| 1 | 1        |  | Ja | 100 %              |
| 2 | WQF      | Bodensaurer Eichen-Birken-Mischwald feuchter bis nasser Sandböden (2000) |    |                    |
| 4 | kein LRT | kein Lebensraumtyp nach FFH-Richtlinie                                   |    |                    |

## Räumliche Lage

|   |  |                                       |   |
|---|--|---------------------------------------|---|
| <b>Lagebeschreibung</b>                 | Südlich der Berner Au, östlich des RHB   |                                       |   |
| <b>Nachbarnutzung/en</b>                | Wald, Grünland, Graben   |                                       |   |
| <b>Rechtswert (X)</b>                   | 575378   | <b>Hochwert (Y)</b>                   | 5944405                                     |
| <b>Bezirk</b>                           | Wandsbek   | <b>Naturraum</b>                      | Stapelfelder Jungmoränengebiet (702.00)     |
| <b>Stadtteil (OT-Nr.)</b>               | Sasel (518)  | <b>Gemarkung</b>                      | Sasel (539)                                 |
| <b>Digitaler Grünplan</b>               | <input type="checkbox"/> Hafengesamtgebiet   | <input type="checkbox"/> Ramsargebiet | <input type="checkbox"/> EG-Vogelschutzgeb. |
| <b>Ausgleichsflächen NSG / ND / LSG</b> | <input type="checkbox"/> Biosphärenreservat  | <input type="checkbox"/> Nationalpark | <input type="checkbox"/>                    |
| <b>FFH-GEBIET</b>                       | LSG Duvenstedt, Bergstedt, Lemsahl-Mellingstedt, Volksdorf und Rahlstedt [ HH-2009 / Anteil: 13% ], LSG Wandsbeker Geest [ HH-2045 / Anteil: 87% ] |                                       |   |
| <b>Wasserschutzgebiet</b>               |  |                                       |   |

# Erhebungsbogen

**B**

|                            |                          |   |             |      |
|----------------------------|--------------------------|---|-------------|------|
| <b>Projekt</b>             | Biotopkartierung Hamburg | <b>Interne Nr.</b>                      | 55123       |      |
|                            |                          | <b>DK5   DK5-GK</b>                     | <b>7444</b> | 7446 |
|                            |                          | <b>DK5 - Name</b>                       | Sasel-Ost   |      |
| <b>Handlungsbedarf</b>     | Nein                     | <b>Biotop-Nr.   alt</b>                 | <b>59</b>   | 71   |
| <b>Bearbeitung</b>         | SCÖ                      | <b>Kartierung</b>                       | 11.09.2003  |      |
| <b>Räumliche Abbildung</b> | Fläche                   | <b>Fläche / Länge [m<sup>2</sup>/m]</b> | 3051,0865   |      |
| <b>Anzahl Abschnitte</b>   | 1                        | <b>Breite (lineare Abb.) [m]</b>        |             |      |

## Räumliche Lage

Karte

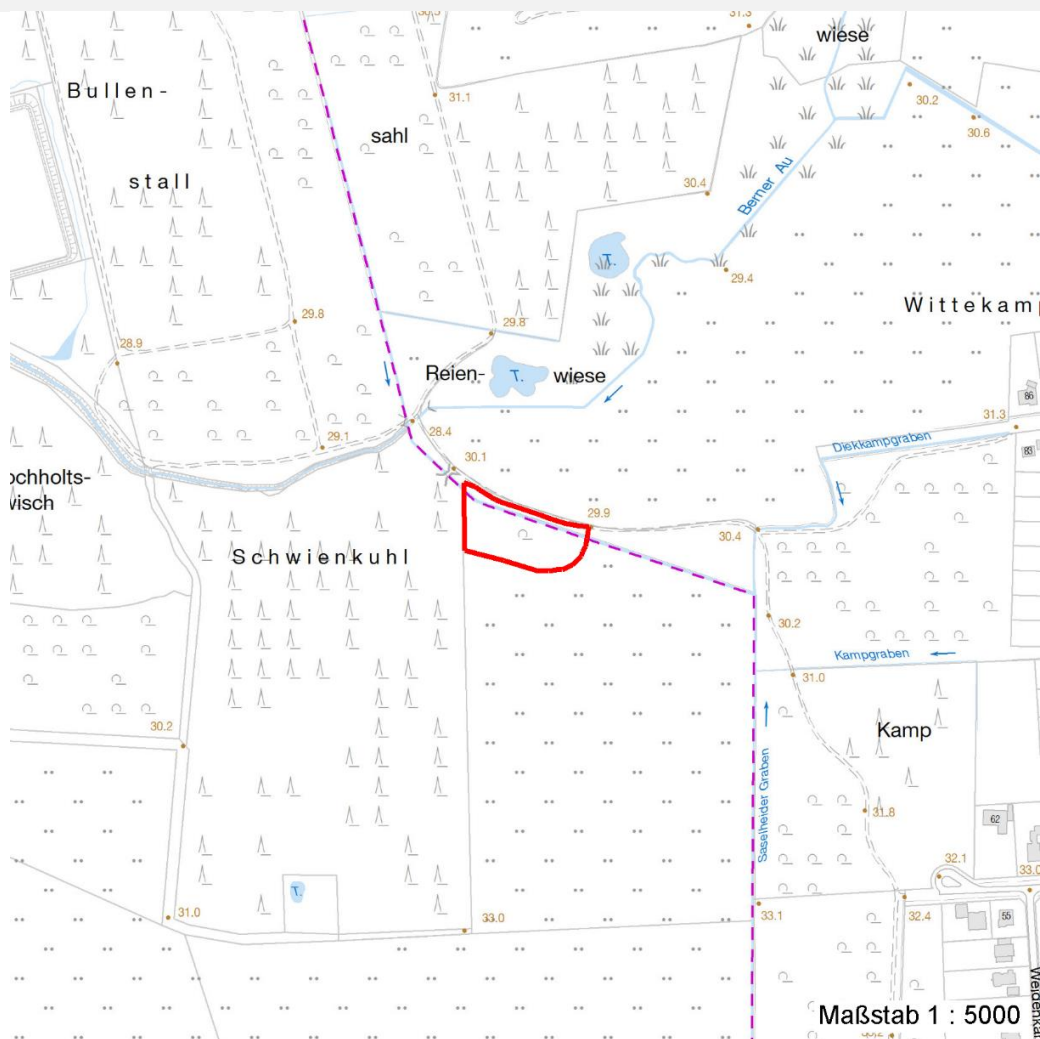

## Weitere Erhebungsbögen

| Interne Nr. | Interne Nr. Zuordnung | DK5  | Biotop-Nr. | Kartierung | Zuordnung | DK5 (GK) | Biotop-Nr. (alt) |
|-------------|-----------------------|------|------------|------------|-----------|----------|------------------|
| 55123       | 55124                 | 7444 | 59         | 16.07.2011 | K         | 7446     | 71               |
| 55123       | 54948                 | 7444 | 33         | 15.09.1995 | <         | 7446     | 36               |

Zuordnung: N = nachfolgende Kartierung, K = weitere Kartierungen (zeitlich vorher oder nachher)

## Foto

| Interne Nr. | Index | Dateiname            | Aufnahmerichtung |
|-------------|-------|----------------------|------------------|
| 11650       | 0     | 7444_59_110903_1.JPG |                  |

## Weitere Angaben

| Merkmal                | Wert                                 |
|------------------------|--------------------------------------|
| <b>Auswertung</b>      |                                      |
| Gefährdung / Einflüsse | nicht heimische Späte Traubenkirsche |

# Erhebungsbogen

**B**

|                            |                          |   |             |      |
|----------------------------|--------------------------|---|-------------|------|
| <b>Projekt</b>             | Biotopkartierung Hamburg | <b>Interne Nr.</b>                      | 55123       |      |
|                            |                          | <b>DK5   DK5-GK</b>                     | <b>7444</b> | 7446 |
| <b>Handlungsbedarf</b>     | Nein                     | <b>DK5 - Name</b>                       | Sasel-Ost   |      |
| <b>Bearbeitung</b>         | SCÖ                      | <b>Biotop-Nr.   alt</b>                 | <b>59</b>   | 71   |
| <b>Räumliche Abbildung</b> | Fläche                   | <b>Kartierung</b>                       | 11.09.2003  |      |
| <b>Anzahl Abschnitte</b>   | 1                        | <b>Fläche / Länge [m<sup>2</sup>/m]</b> | 3051,0865   |      |
|                            |                          | <b>Breite (lineare Abb.) [m]</b>        |             |      |

## Weitere Angaben

| Merkmal               | Wert  |
|-----------------------|---|
| Wertgesichtspunkte    | Dominanz von Laubgehölzen<br>feuchter Waldstandort<br>Naturverjüngung     |
| Ziele der Entwicklung | Erhaltung   |
| Maßnahmen             | Beseitigung von Zierpflanzen - 1.8<br>entfernen von Später Traubenkirsche |

## Foto

**Fotodatei** 7444\_59\_110903\_1.JPG

**Bildbeschreibung**  
**Aufnahmerichtung**

**Fotodatei**

**Bildbeschreibung**  
**Aufnahmerichtung**



## Teilflächenbeschreibung

|                       |  |                           |          |
|-----------------------|--|---------------------------|----------|
| <b>Teilflächentyp</b> |  | <b>Teilflächen-Nr.</b>    | 1        |
| <b>Biotoptyp</b>      | Bodensaurer Eichen-Birken-Mischwald feuchter bis nasser Sandböden (2000) | <b>Biotoptyp</b>          | WQF      |
| - <b>Zusatz</b>       |  | - <b>gesetzl. Grundl.</b> |          |
| <b>FFH-LRT</b>        | kein Lebensraumtyp nach FFH-Richtlinie                                   | <b>FFH-LRT</b>            | kein LRT |
| <b>Beschreibung</b>   | Standort: natürliches Substrat   | <b>Entw.potential LRT</b> |          |
|                       |  | <b>Hauptfläche</b>        | Ja       |
|                       |  | <b>Flächenanteil</b>      | 100 %    |
|                       |  | <b>FFH-Unters.Fläche</b>  | Nein     |
|                       |  | <b>Saatgutfläche</b>      | Nein     |

# Erhebungsbogen

**B**

|                            |                          |              |                     |                                  |            |
|----------------------------|--------------------------|--------------|---------------------|----------------------------------|------------|
| <b>Projekt</b>             | Biotopkartierung Hamburg |              | <b>Interne Nr.</b>  | 55123                            |            |
|                            |                          |              | <b>DK5   DK5-GK</b> | <b>7444</b>                      | 7446       |
| <b>Handlungsbedarf</b>     | Nein                     |              | <b>DK5 - Name</b>   | Sasel-Ost                        |            |
| <b>Bearbeitung</b>         | SCÖ                      | <b>Kopie</b> | Nein                | <b>Biotop-Nr.   alt</b>          | 59 71      |
| <b>Räumliche Abbildung</b> | Fläche                   |              |                     | <b>Kartierung</b>                | 11.09.2003 |
| <b>Anzahl Abschnitte</b>   | 1                        |              |                     | <b>Fläche / Länge [m²/m]</b>     | 3051,0865  |
|                            |                          |              |                     | <b>Breite (lineare Abb.) [m]</b> |            |

## Weitere Angaben

| Merkmal                   | Wert                               |
|---------------------------|------------------------------------|
| <b>Boden</b>              |                                    |
| Feuchte                   | 6 - mäßig feucht und wechselfeucht |
| Stickstoffgehalt          | 5 - mäßig stickstoffarm            |
| <b>Standort, Relief</b>   |                                    |
| Relief                    | eben                               |
| Belichtung                | 5 - halbschattig                   |
| <b>Veg. - Deckg./Ant.</b> |                                    |
| Gesamt                    | 100 %                              |
| 1. Baumschicht            | 80 %                               |
| 2. Baumschicht            | 5 %                                |
| Strauchschicht            | 50 %                               |
| 1. Krautschicht           | 40 %                               |
| <b>Veg. - Höhe</b>        |                                    |
| Gesamt, durchschn.        | 10.00 m                            |

## Zeigerwerte der Pflanzenartenliste (Auswertung)

|                    |                               |   |     |
|--------------------|-------------------------------|---|-----|
| <b>Standort</b>    | <b>Belichtung</b>             | halbsonnig bis halbschattig                       | 6,5 |
| <b>Boden</b>       | <b>Feuchte</b>                | mäßig feucht und wechselfeucht                    | 5,8 |
|                    | <b>Stickstoff (N)</b>         | mäßig stickstoffarm                               | 5   |
|                    | <b>Reaktion</b>               | mäßig sauer bis sauer                             | 4,3 |
| <b>Vegetation</b>  | <b>Mahdverträglichkeit</b>    | schnittempfindlich (nur Herbstschnitt vertragend) | 3,2 |
| <b>Zeigerwerte</b> | <b>Futterwert</b>             | sehr geringwertiges Futter                        | 2,2 |
|                    | <b>Wechselfeuchteanzeiger</b> |   | 3   |
|                    | <b>Giftpflanzen</b>           |   | 1   |
|                    | <b>Überschw.anzeiger</b>      |   | 1   |

## Pflanzenartenliste

| Gruppe / Pflanzenart   | MS | M | W | Vs | St | PA | Ph | Sz | VS | V | G | cf | Rote Liste |    |    |    |   |  |
|--|----|---|---|----|----|----|----|----|----|---|---|----|------------|----|----|----|---|--|
|  |    |   |   |    |    |    |    |    |    |   |   |    | §          | HH | ND | SH | D |  |
| <b>Tracheobionta (Gefäßpflanzen)</b>                         |    |   |   |    |    |    |    |    |    |   |   |    |            |    |    |    |   |  |
| Acer platanoides (Spitz-Ahorn)                               | 7  | w |   | S  |    |    |    |    |    |   |   |    |            |    |    |    |   |  |
| Acer pseudoplatanus (Berg-Ahorn)                             | 7  | w |   | S  |    |    |    |    |    |   |   |    |            |    |    |    |   |  |
| Alnus glutinosa (Schwarz-Erle)                               | 7  | z |   | B1 |    |    |    |    |    |   |   |    |            |    |    |    |   |  |
| Betula pendula (Hänge-Birke)                                 | 7  | z |   | B1 |    |    |    |    |    |   |   |    |            |    |    |    |   |  |
| Betula pubescens pubescens (Moor-Birke)                      | 7  | w |   | B1 |    |    |    |    |    |   |   |    |            |    |    |    |   |  |
| Deschampsia cespitosa (Rasen-Schmiele)                       | 7  | z |   | K1 |    |    |    |    |    |   |   |    |            |    |    |    |   |  |
| Deschampsia flexuosa (Draht-Schmiele)                        | 7  | w |   | K1 |    |    |    |    |    |   |   |    |            |    |    |    |   |  |
| Dryopteris carthusiana agg. (Artengruppe Dorniger Wurmfarne) | 7  | w |   | K1 |    |    |    |    |    |   |   |    |            |    |    |    |   |  |
| Frangula alnus (Faulbaum)                                    | 7  | w |   | S  |    |    |    |    |    |   |   |    |            |    |    |    |   |  |
| Galeopsis tetrahit (Gewöhnlicher Hohlzahn)                   | 7  | w |   | K1 |    |    |    |    |    |   |   |    |            |    |    |    |   |  |
| Geum urbanum (Echte Nelkenwurz)                              | 7  | z |   | K1 |    |    |    |    |    |   |   |    |            |    |    |    |   |  |
| Impatiens parviflora (Kleinblütiges Springkraut)             | 7  | w |   | K1 |    |    |    |    |    |   |   |    |            |    |    |    |   |  |
| Lonicera periclymenum (Wald-Geißblatt)                       | 7  | z |   | S  |    |    |    |    |    |   |   |    |            |    |    |    |   |  |
| Lysimachia vulgaris (Gewöhnlicher Gilbweiderich)             | 7  | w |   | K1 |    |    |    |    |    |   |   |    |            |    |    |    |   |  |

# Erhebungsbogen

**B**

|                            |                          |              |   |                         |       |
|----------------------------|--------------------------|--------------|---|-------------------------|-------|
| <b>Projekt</b>             | Biotopkartierung Hamburg |              | <b>Interne Nr.</b>                      | 55123                   |       |
|                            |                          |              | <b>DK5   DK5-GK</b>                     | <b>7444</b>             | 7446  |
| <b>Handlungsbedarf</b>     | Nein                     |              | <b>DK5 - Name</b>                       | Sasel-Ost               |       |
| <b>Bearbeitung</b>         | SCÖ                      | <b>Kopie</b> | Nein                                    | <b>Biotop-Nr.   alt</b> | 59 71 |
| <b>Räumliche Abbildung</b> | Fläche                   |              | <b>Kartierung</b>                       | 11.09.2003              |       |
| <b>Anzahl Abschnitte</b>   | 1                        |              | <b>Fläche / Länge [m<sup>2</sup>/m]</b> | 3051,0865               |       |
|                            |                          |              | <b>Breite (lineare Abb.) [m]</b>        |                         |       |

## Pflanzenartenliste

| Gruppe / Pflanzenart                                | MS | M | W | Vs | St | PA | Ph | Sz | VS | V | G | cf | Rote Liste |    |    |    |   |  |
|---|----|---|---|----|----|----|----|----|----|---|---|----|------------|----|----|----|---|--|
|   |    |   |   |    |    |    |    |    |    |   |   |    | §          | HH | ND | SH | D |  |
| Maianthemum bifolium (Zweiblättrige Schattenblume)  | 7  | w |   | K1 |    |    |    |    |    |   |   |    |            |    |    |    |   |  |
| Polygonatum multiflorum (Vielblütige Weißwurz)      | 7  | w |   | K1 |    |    |    |    |    |   |   |    |            |    |    |    |   |  |
| Prunus serotina (Späte Traubenkirsche)              | 7  | z |   | S  |    |    |    |    |    |   |   |    |            |    |    |    |   |  |
| Quercus robur (Stiel-Eiche)                         | 7  | h |   | B1 |    |    |    |    |    |   |   |    |            |    |    |    |   |  |
| Rubus fruticosus agg. (Artengruppe Echte Brombeere) | 7  | h |   | S  |    |    |    |    |    |   |   |    |            |    |    |    |   |  |
| Rubus idaeus (Himbeere)                             | 7  | w |   | S  |    |    |    |    |    |   |   |    |            |    |    |    |   |  |
| Sambucus nigra (Schwarzer Holunder)                 | 7  | w |   | S  |    |    |    |    |    |   |   |    |            |    |    |    |   |  |
| Sorbus aucuparia (Eberesche)                        | 7  | w |   | B1 |    |    |    |    |    |   |   |    |            |    |    |    |   |  |
| Sorbus aucuparia (Eberesche)                        | 7  | w |   | B2 |    |    |    |    |    |   |   |    |            |    |    |    |   |  |
| Sorbus aucuparia (Eberesche)                        | 7  | z |   | S  |    |    |    |    |    |   |   |    |            |    |    |    |   |  |
| Urtica dioica (Große Brennessel)                    | 7  | w |   | K1 |    |    |    |    |    |   |   |    |            |    |    |    |   |  |
| <b>Anzahl Rote Liste Arten</b>                      |    |   |   |    |    |    |    |    |    |   |   |    |            |    |    |    |   |  |
| <b>Anzahl Arten</b>                                 |    |   |   |    |    |    |    |    |    |   |   |    | <b>23</b>  |    |    |    |   |  |

MS: Mengensystem; M: Mengenangabe, W: Bewertung der Art (FFH-Monitoring), Vs: Vegetationsschicht, St: Status, PA: Autor Phänologie; Ph: Phänologie, Sz: Soziabilität, VS: Vitalitätssystem; V: Vitalität, G: Geschlecht, cf: unsichere Bestimmung, §: Schutz nach BNatSchG, HH: Rote Liste Hamburg, Nds: Rote Liste Niedersachsen, SH: Rote Liste Schleswig-Holstein, D: Rote Liste Deutschland