

Erhebungsbogen

B

| | | | | |
|----------------------------|--------------------------|--------------|---------------------|---|
| Projekt | Biotopkartierung Hamburg | | Interne Nr. | 54875 |
| | | | DK5 DK5-GK | 7444 7446 |
| Handlungsbedarf | Nein | | DK5 - Name | Sasel-Ost |
| Bearbeitung | SCÖ | Kopie | Nein | Biotop-Nr. alt |
| Räumliche Abbildung | Fläche | | | 39 45 |
| Anzahl Abschnitte | 1 | | | Kartierung |
| | | | | 24.08.2003 |
| | | | | Fläche / Länge [m²/m] |
| | | | | 53653,2366 |
| | | | | Breite (lineare Abb.) [m] |

Gesetzlicher Schutz kein gesetzl. Schutz **kein gesetzlich geschütztes Biotop** **Schutz nur teilweise** **Nein**

| | | |
|---------------------------|---|--|
| Gesamtbewertung | 5 | Noch wertvoll, gut entwicklungsfähig |
| – Alter | 6 | Biotop mittleren Alters, 50 bis 100 Jahre |
| – Belastungsgrad | 5 | Flächenhaft mittlere oder örtlich starke Belastung |
| – Ökolog. Funktion | 6 | Hohe Bedeutung in einem Biotopkomplex, für den lokalen Biotopverbund oder als Puffer |
| – Seltenheit | 5 | Seltener Biotoptyp, floristisch stark verarmt, ohne seltener Pflges. od. verbr. artenreicher Biotoptyp |

Bestandsbeschreibung

Von Eichen in der Baumschicht geprägter Laubwald, der vor einigen Jahren stark durchforstet wurde. Dadurch ragen einzelne Bäume aus der meist dichten, 3 - 4 m hohen Strauchschicht heraus. Häufigste Straucharten sind Birke, Hainbuche und Vogelbeere. Dazwischen bilden Brombeere und Himbeere ein nahezu undurchdringliches Dickicht. Die Krautschicht ist nur spärlich vertreten und wird meist von Keimlingen der Gehölze, Springkraut, Giersch und vereinzelt Farnen gebildet. Im mittleren Bereich Stangenholzdickicht aus Birken. Östlich des in Nord-Süd-Richtung verlaufenden Wanderweges wird der Wald von Buchen geprägt und ist als reiner Buchenwald anzusprechen. Der übrige Bereich befindet sich noch in der Entwicklung und wird aufgrund der dominanten Eichen in der Baumschicht als Eichenwald eingestuft.

Vorkommen an Biotoptypen

| 1 | TF | Typ | HF | F.Anteil |
|---|----------|--|----|--------------------|
| 2 | BTYP | Biotoptyp | | - gesetzl. Grundl. |
| 3 | Zusatz | Zusatz zum Biotoptypen | | |
| 4 | LRT | Lebensraumtyp | | |
| 1 | 1 | | Ja | 70 % |
| 2 | WQM | Sonstiger Eichenmischwald (2000) | | |
| 1 | 2 | | | 20 % |
| 2 | WCM | Eichen-Hainbuchenwald mittlerer bis trockener Standorte (2000) | | |
| 1 | 3 | | | 10 % |
| 2 | WMM | Buchenwald basenreicher Standorte (2000) | | |
| 4 | kein LRT | kein Lebensraumtyp nach FFH-Richtlinie | | |

Räumliche Lage

| | | | |
|---|--|--|--|
| Lagebeschreibung | Westlich der Straße Tannenkamp | | |
| Nachbarnutzung/en | Grünland, Bebauung, Wald, Wanderweg | | |
| Rechtswert (X) | 575610 | Hochwert (Y) | 5944126 |
| Bezirk | Wandsbek | Naturraum | Geestplatten östlich der Alster (696.03) |
| Stadtteil (OT-Nr.) | Volksdorf (525) | Gemarkung | Volksdorf (540) |
| Digitaler Grünplan | <input type="checkbox"/> Hafengesamtgebiet | <input type="checkbox"/> Ramsargebiet | <input type="checkbox"/> EG-Vogelschutzgeb. |
| Ausgleichsflächen NSG / ND / LSG | <input type="checkbox"/> Biosphärenreservat | <input type="checkbox"/> Nationalpark | <input type="checkbox"/> |
| FFH-GEBIET | LSG Duvenstedt, Bergstedt, Lemsahl-Mellingstedt, Volksdorf und Rahlstedt [HH-2009 / Anteil: 100%], LSG Wandsbeker Geest [HH-2045 / Anteil: < 1%] | | |
| Wasserschutzgebiet | | | |

Erhebungsbogen

B

| | | | |
|----------------------------|--------------------------|---|------------------|
| Projekt | Biotopkartierung Hamburg | Interne Nr. | 54875 |
| | | DK5 DK5-GK | 7444 7446 |
| | | DK5 - Name | Sasel-Ost |
| Handlungsbedarf | Nein | Biotop-Nr. alt | 39 45 |
| Bearbeitung | SCÖ | Kartierung | 24.08.2003 |
| Räumliche Abbildung | Fläche | Fläche / Länge [m²/m] | 53653,2366 |
| Anzahl Abschnitte | 1 | Breite (lineare Abb.) [m] | |

Räumliche Lage

Karte

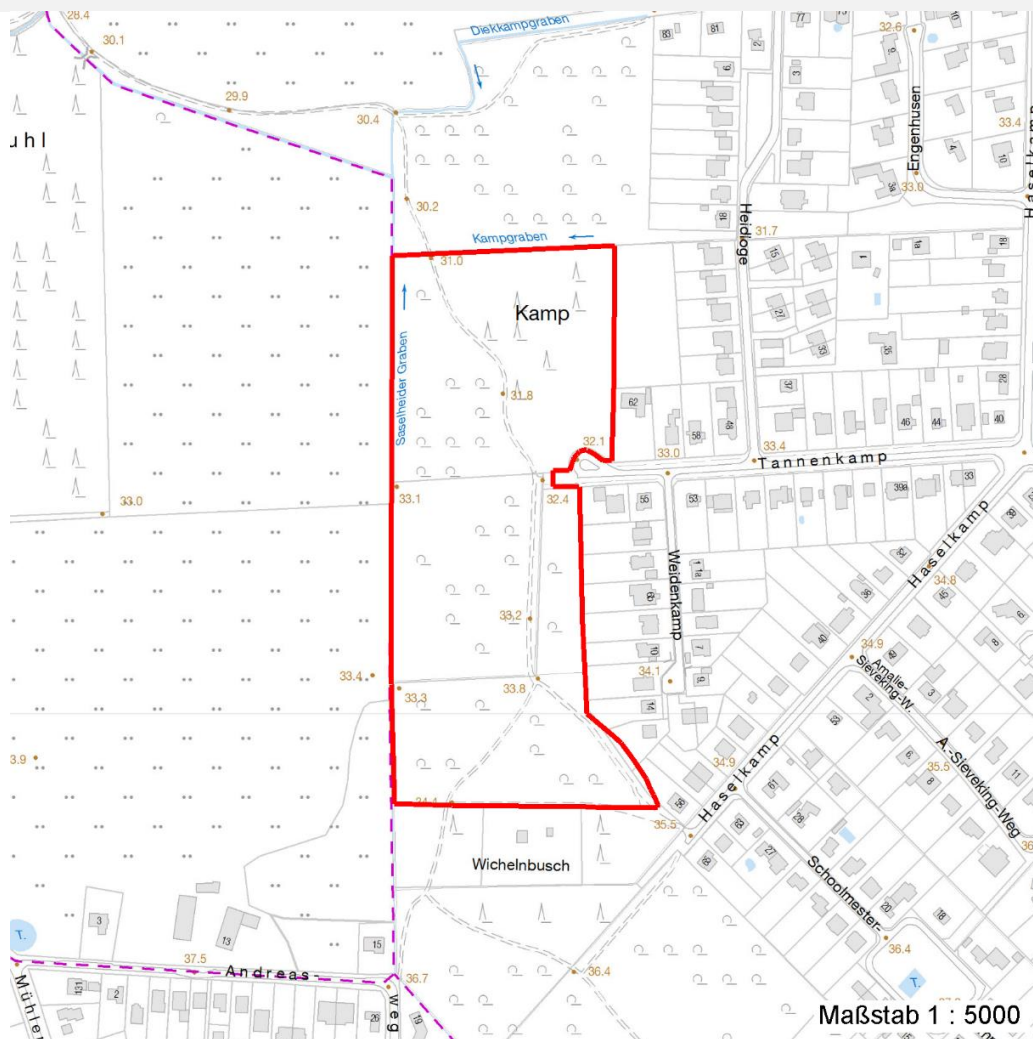

Weitere Erhebungsbögen

| Interne Nr. | Interne Nr. Zuordnung | DK5 | Biotop-Nr. | Kartierung | Zuordnung | DK5 (GK) | Biotop-Nr. (alt) |
|-------------|-----------------------|------|------------|------------|-----------|----------|------------------|
| 54875 | 54876 | 7444 | 39 | 15.07.1984 | K | 7446 | 45 |
| 54875 | 54877 | 7444 | 39 | 15.09.1995 | K | 7446 | 45 |
| 54875 | 54874 | 7444 | 39 | 16.07.2011 | K | 7446 | 45 |

Zuordnung: N = nachfolgende Kartierung, K = weitere Kartierungen (zeitlich vorher oder nachher)

Foto

| Interne Nr. | Index | Dateiname | Aufnahmerichtung |
|-------------|-------|----------------------|------------------|
| 10955 | 0 | 7444_39_240803_1.JPG | |

Weitere Angaben

| Merkmal | Wert |
|---------|------|
|---------|------|

Auswertung

17.04.2020

Erhebungsbogen

B

| | | | |
|----------------------------|--------------------------|---|------------------|
| Projekt | Biotopkartierung Hamburg | Interne Nr. | 54875 |
| | | DK5 DK5-GK | 7444 7446 |
| Handlungsbedarf | Nein | DK5 - Name | Sasel-Ost |
| Bearbeitung | SCÖ | Biotop-Nr. alt | 39 45 |
| Räumliche Abbildung | Fläche | Kartierung | 24.08.2003 |
| Anzahl Abschnitte | 1 | Fläche / Länge [m²/m] | 53653,2366 |
| | | Breite (lineare Abb.) [m] | |

Weitere Angaben

| Merkmal | Wert |
|------------------------|--|
| Gefährdung / Einflüsse | Durch Nutzungsänderung ist eine ökologisch positive Entwickl erwarten. |
| Wertgesichtspunkte | standortfremde Späte Traubenkirsche, Lärche und Fichte |
| Ziele der Entwicklung | Ökologisch positive Entwicklungstendenz |
| Maßnahmen | Erhaltung naturnahe Waldbewirtschaftung Entfernen der Späten Traubenkirsche, Lärche und Fichte |

Foto

Fotodatei 7444_39_240803_1.JPG

Bildbeschreibung

Aufnahmerichtung

Fotodatei

Bildbeschreibung

Aufnahmerichtung



Teilflächenbeschreibung

| | | | |
|-----------------------|----------------------------------|---------------------------|------|
| Teilflächentyp | | Teilflächen-Nr. | 1 |
| Biotoptyp | Sonstiger Eichenmischwald (2000) | Biotoptyp | WQM |
| - Zusatz | | - gesetzl. Grundl. | |
| FFH-LRT | | FFH-LRT | |
| Beschreibung | Standort: natürliches Substrat | Entw.potential LRT | |
| | | Hauptfläche | Ja |
| | | Flächenanteil | 70 % |
| | | FFH-Unters.Fläche | Nein |
| | | Saatgutfläche | Nein |

Erhebungsbogen

B

| | | | |
|----------------------------|--------------------------|---|------------------|
| Projekt | Biotopkartierung Hamburg | Interne Nr. | 54875 |
| | | DK5 DK5-GK | 7444 7446 |
| Handlungsbedarf | Nein | DK5 - Name | Sasel-Ost |
| Bearbeitung | SCÖ | Biotop-Nr. alt | 39 45 |
| Räumliche Abbildung | Fläche | Kartierung | 24.08.2003 |
| Anzahl Abschnitte | 1 | Fläche / Länge [m²/m] | 53653,2366 |
| | | Breite (lineare Abb.) [m] | |

Weitere Angaben

| Merkmal | Wert |
|---------------------------|---|
| Boden | |
| Feuchte | 5 - frisch und mäßig frisch |
| Stickstoffgehalt | 6 - mäßig stickstoffarm bis stickstoffreich |
| Standort, Relief | |
| Relief | eben |
| Belichtung | 5 - halbschattig |
| Veg. - Deckg./Ant. | |
| Gesamt | 100 % |
| 1. Baumschicht | 20 % |
| 2. Baumschicht | 20 % |
| Strauchschicht | 80 % |
| 1. Krautschicht | 40 % |
| Veg. - Höhe | |
| Gesamt, durchschn. | 12.00 m |

Zeigerwerte der Pflanzenartenliste (Auswertung)

| | | | |
|--------------------|-------------------------------|---|-----|
| Standort | Belichtung | halbsonnig bis halbschattig | 6,3 |
| Boden | Feuchte | frisch und mäßig frisch | 5,3 |
| | Stickstoff (N) | mäßig stickstoffarm bis stickstoffreich | 6,4 |
| | Reaktion | mäßig sauer | 5,1 |
| Vegetation | Mahdverträglichkeit | schnittempfindlich bis mäßig schnittverträglich | 3,6 |
| Zeigerwerte | Futterwert | geringwertiges Futter | 2,6 |
| | Wechselfeuchteanzeiger | | 0 |
| | Giftpflanzen | | 0 |
| | Überschw.anzeiger | | 0 |

Pflanzenartenliste

| Gruppe / Pflanzenart | MS | M | W | Vs | St | PA | Ph | Sz | VS | V | G | cf | Rote Liste | | | | |
|--|----|---|---|----|----|----|----|----|----|---|---|----|------------|----|----|----|---|
| | | | | | | | | | | | | | § | HH | ND | SH | D |
| Tracheobionta (Gefäßpflanzen) | | | | | | | | | | | | | | | | | |
| Acer pseudoplatanus (Berg-Ahorn) | 7 | w | | B2 | | | | | | | | | | | | | |
| Acer pseudoplatanus (Berg-Ahorn) | 7 | z | | S | | | | | | | | | | | | | |
| Aegopodium podagraria (Giersch) | 7 | z | | K1 | | | | | | | | | | | | | |
| Betula pendula (Hänge-Birke) | 7 | h | | S | | | | | | | | | | | | | |
| Betula pendula (Hänge-Birke) | 7 | w | | B2 | | | | | | | | | | | | | |
| Carpinus betulus (Hainbuche) | 7 | w | | B2 | | | | | | | | | | | | | |
| Carpinus betulus (Hainbuche) | 7 | z | | K1 | | | | | | | | | | | | | |
| Carpinus betulus (Hainbuche) | 7 | z | | S | | | | | | | | | | | | | |
| Corylus avellana (Haselnuss) | 7 | w | | S | | | | | | | | | | | | | |
| Dactylis glomerata (Wiesen-Knäuelgras) | 7 | w | | K1 | | | | | | | | | | | | | |
| Dryopteris carthusiana agg. (Artengruppe Dorniger Wurmfarne) | 7 | w | | K1 | | | | | | | | | | | | | |
| Dryopteris filix-mas (Gewöhnlicher Wurmfarne) | 7 | w | | K1 | | | | | | | | | | | | | |
| Epilobium angustifolium (Schmalblättriges Weidenröschen) | 7 | w | | K1 | | | | | | | | | | | | | |
| Fagus sylvatica (Rotbuche) | 7 | w | | B1 | | | | | | | | | | | | | |

Erhebungsbogen

B

| | | | |
|----------------------------|--------------------------|---|------------------|
| Projekt | Biotopkartierung Hamburg | Interne Nr. | 54875 |
| | | DK5 DK5-GK | 7444 7446 |
| | | DK5 - Name | Sasel-Ost |
| Handlungsbedarf | Nein | Biotop-Nr. alt | 39 45 |
| Bearbeitung | SCÖ | Kartierung | 24.08.2003 |
| Räumliche Abbildung | Fläche | Fläche / Länge [m²/m] | 53653,2366 |
| Anzahl Abschnitte | 1 | Breite (lineare Abb.) [m] | |

Pflanzenartenliste

| Gruppe / Pflanzenart | MS | M | W | Vs | St | PA | Ph | Sz | VS | V | G | cf | § | Rote Liste | | | |
|---|----|---|---|----|----|----|----|----|----|---|---|----|---|------------|----|----|---|
| | | | | | | | | | | | | | | HH | ND | SH | D |
| Fagus sylvatica (Rotbuche) | 7 | w | | K1 | | | | | | | | | | | | | |
| Fagus sylvatica (Rotbuche) | 7 | w | | B2 | | | | | | | | | | | | | |
| Fraxinus excelsior (Gewöhnliche Esche) | 7 | w | | B1 | | | | | | | | | | | | | |
| Fraxinus excelsior (Gewöhnliche Esche) | 7 | z | | S | | | | | | | | | | | | | |
| Galeobdolon argentatum (Garten Goldnessel) | 7 | w | | K1 | | | | | | | | | | | | | |
| Galeopsis tetrahit agg. (Artengruppe Gewöhnlicher Hohlzahn) | 7 | z | | K1 | | | | | | | | | | | | | |
| Geum urbanum (Echte Nelkenwurz) | 7 | z | | K1 | | | | | | | | | | | | | |
| Glechoma hederacea (Gundermann) | 7 | z | | K1 | | | | | | | | | | | | | |
| Hedera helix (Efeu) | 7 | w | | K1 | | | | | | | | | | | | | |
| Holcus lanatus (Wolliges Honiggras) | 7 | z | | K1 | | | | | | | | | | | | | |
| Holcus mollis (Weiches Honiggras) | 7 | w | | K1 | | | | | | | | | | | | | |
| Impatiens parviflora (Kleinblütiges Springkraut) | 7 | z | | K1 | | | | | | | | | | | | | |
| Juncus effusus (Flutter-Binse) | 7 | w | | K1 | | | | | | | | | | | | | |
| Larix spec. (Lärche) | 7 | w | | B1 | | | | | | | | | | | | | |
| Lonicera periclymenum (Wald-Geißblatt) | 7 | z | | S | | | | | | | | | | | | | |
| Picea abies (Gemeine Fichte) | 7 | w | | B1 | | | | | | | | | | | | | |
| Prunus serotina (Späte Traubenkirsche) | 7 | z | | S | | | | | | | | | | | | | |
| Quercus robur (Stiel-Eiche) | 7 | h | | B1 | | | | | | | | | | | | | |
| Rubus fruticosus agg. (Artengruppe Echte Brombeere) | 7 | h | | S | | | | | | | | | | | | | |
| Rubus idaeus (Himbeere) | 7 | h | | S | | | | | | | | | | | | | |
| Rumex obtusifolius (Stumpfbblätteriger Ampfer) | 7 | w | | K1 | | | | | | | | | | | | | |
| Sambucus nigra (Schwarzer Holunder) | 7 | z | | S | | | | | | | | | | | | | |
| Sorbus aucuparia (Eberesche) | 7 | z | | S | | | | | | | | | | | | | |
| Urtica dioica (Große Brennessel) | 7 | w | | K1 | | | | | | | | | | | | | |
| Anzahl Rote Liste Arten | | | | | | | | | | | | | | | | | |
| Anzahl Arten | | | | | | | | | | | | | | 31 | | | |

MS: Mengensystem; M: Mengenangabe, W: Bewertung der Art (FFH-Monitoring), Vs: Vegetationsschicht, St: Status, PA: Autor Phänologie; Ph: Phänologie, Sz: Soziabilität, VS: Vitalitätssystem; V: Vitalität, G: Geschlecht, cf: unsichere Bestimmung, §: Schutz nach BNatSchG, HH: Rote Liste Hamburg, Nds: Rote Liste Niedersachsen, SH: Rote Liste Schleswig-Holstein, D: Rote Liste Deutschland

Teilflächenbeschreibung

| | | | |
|-----------------------|--|---------------------------|------|
| Teilflächentyp | | Teilflächen-Nr. | 2 |
| Biotoptyp | Eichen-Hainbuchenwald mittlerer bis trockener Standorte (2000) | Biotoptyp | WCM |
| - Zusatz | | - gesetzl. Grundl. | |
| FFH-LRT | | FFH-LRT | |
| Beschreibung | | Entw.potential LRT | |
| | | Hauptfläche | |
| | | Flächenanteil | 20 % |
| | | FFH-Unters.Fläche | Nein |
| | | Saatgutfläche | Nein |

Erhebungsbogen

B

| | | | |
|----------------------------|--------------------------|---|------------------|
| Projekt | Biotopkartierung Hamburg | Interne Nr. | 54875 |
| | | DK5 DK5-GK | 7444 7446 |
| Handlungsbedarf | Nein | DK5 - Name | Sasel-Ost |
| Bearbeitung | SCÖ | Biotop-Nr. alt | 39 45 |
| Räumliche Abbildung | Fläche | Kartierung | 24.08.2003 |
| Anzahl Abschnitte | 1 | Fläche / Länge [m²/m] | 53653,2366 |
| | | Breite (lineare Abb.) [m] | |

Teilflächenbeschreibung

| | | | |
|-----------------------|--|---------------------------|----------|
| Teilflächentyp | | Teilflächen-Nr. | 3 |
| Biotoptyp | Buchenwald basenreicher Standorte (2000) | Biotoptyp | WMM |
| - Zusatz | | - gesetzl. Grundl. | |
| FFH-LRT | kein Lebensraumtyp nach FFH-Richtlinie | FFH-LRT | kein LRT |
| Beschreibung | | Entw.potential LRT | |
| | | Hauptfläche | |
| | | Flächenanteil | 10 % |
| | | FFH-Unters.Fläche | Nein |
| | | Saatgutfläche | Nein |