

Erhebungsbogen

B

Projekt	Biotopkartierung Hamburg, Datenbestand aus FoxPro	Interne Nr.	55250
		DK5 DK5-GK	7444 7646
Handlungsbedarf	Nein	DK5 - Name	Sasel-Ost
Bearbeitung	MES Kopie Nein	Biotop-Nr. alt	279 24
Räumliche Abbildung	Linie	Kartierung	15.09.1995
Anzahl Abschnitte	6	Fläche / Länge [m²/m]	1227,154
		Breite (lineare Abb.) [m]	

Gesetzlicher Schutz § 14 (2) 2.2 Knicks **Schutz nur teilweise** **Nein**

Gesamtbewertung 5 Noch wertvoll, gut entwicklungsfähig

- Alter
- Belastungsgrad
- Ökolog. Funktion
- Seltenheit

Bestandsbeschreibung

Der Biotop (WS) ist an der Farmsener Landstraße nicht mehr vorhanden. Bei den anderen beiden Straßen (Schemmannstraße, Tannenkamp) entspricht der Knick der Kartierung von 1984 von HET.

Kopierter Text aus der Vorkartierung:

Knick (WS) an Straßen gelegen, Wall bis 1,5m hoch, 2m breit, mit meistens dichter, mittelhoher Baumschicht aus vorherrschenden Stiel-Eichen, eingestreuten Erlen, Hänge-Birken. Strauchschicht aus locker bis dichten, an der Schemmannstraße auch mehrreihigen, niedrigen bis mittelhohen Erlen, Hasel, Weißdorn, Zitterpappeln, vor einigen Häusern mit Ziergehölzpflanzungen. Krautschicht hier häufig kurz gemäht, sonst aus üppig wachsendem Giersch, Straußgras, Hain-Rispengras, Brennessel, Kletten-Labkraut. Gebietsweise mit wasserführendem Graben, an der Schemmannstraße alte abgestorbene Ulme.

Spezielle Nutzungen: benachbart: Wohngebiet, Straße, Mähwiese

Nutzungsintensität: gepflegt

Vorkommende Pflanzengesellschaften: ohne Angabe

Vorkommen an Biotoptypen

1	TF	Typ	HF	F.Anteil
2	BTYP	Biotoptyp	- gesetzl. Grundl.	
3	Zusatz	Zusatz zum Biotoptypen		
4	LRT	Lebensraumtyp		
1	1		Ja	100 %
2	HW	Knick (Wallhecke) (2000)		

Räumliche Lage

Lagebeschreibung	An der Schemmannstraße, Tannenkamp, Wiesenkamp		
Nachbarnutzung/en			
Rechtswert (X)	576102	Hochwert (Y)	5944095
Bezirk	Wandsbek	Naturraum	Stapelfelder Jungmoränengebiet (702.00)
Stadtteil (OT-Nr.)	Volksdorf (525)	Gemarkung	Volksdorf (540)
Digitaler Grünplan	<input type="checkbox"/> Hafengesamtgebiet	<input type="checkbox"/> Ramsargebiet	<input type="checkbox"/> EG-Vogelschutzgeb. <input type="checkbox"/>
Ausgleichsflächen NSG / ND / LSG	<input type="checkbox"/> Biosphärenreservat	<input type="checkbox"/> Nationalpark	<input type="checkbox"/>
FFH-GEBIET	LSG Duvenstedt, Bergstedt, Lemsahl-Mellingstedt, Volksdorf und Rahlstedt [HH-2009 / Anteil: 1%]		
Wasserschutzgebiet			

Projekt	Biotopkartierung Hamburg, Datenbestand aus FoxPro	Interne Nr.	55250
		DK5 DK5-GK	7444 7646
		DK5 - Name	Sasel-Ost
Handlungsbedarf	Nein	Biotop-Nr. alt	279 24
Bearbeitung	MES	Kartierung	15.09.1995
Räumliche Abbildung	Linie	Fläche / Länge [m²/m]	1227,154
Anzahl Abschnitte	6	Breite (lineare Abb.) [m]	

Räumliche Lage

Karte

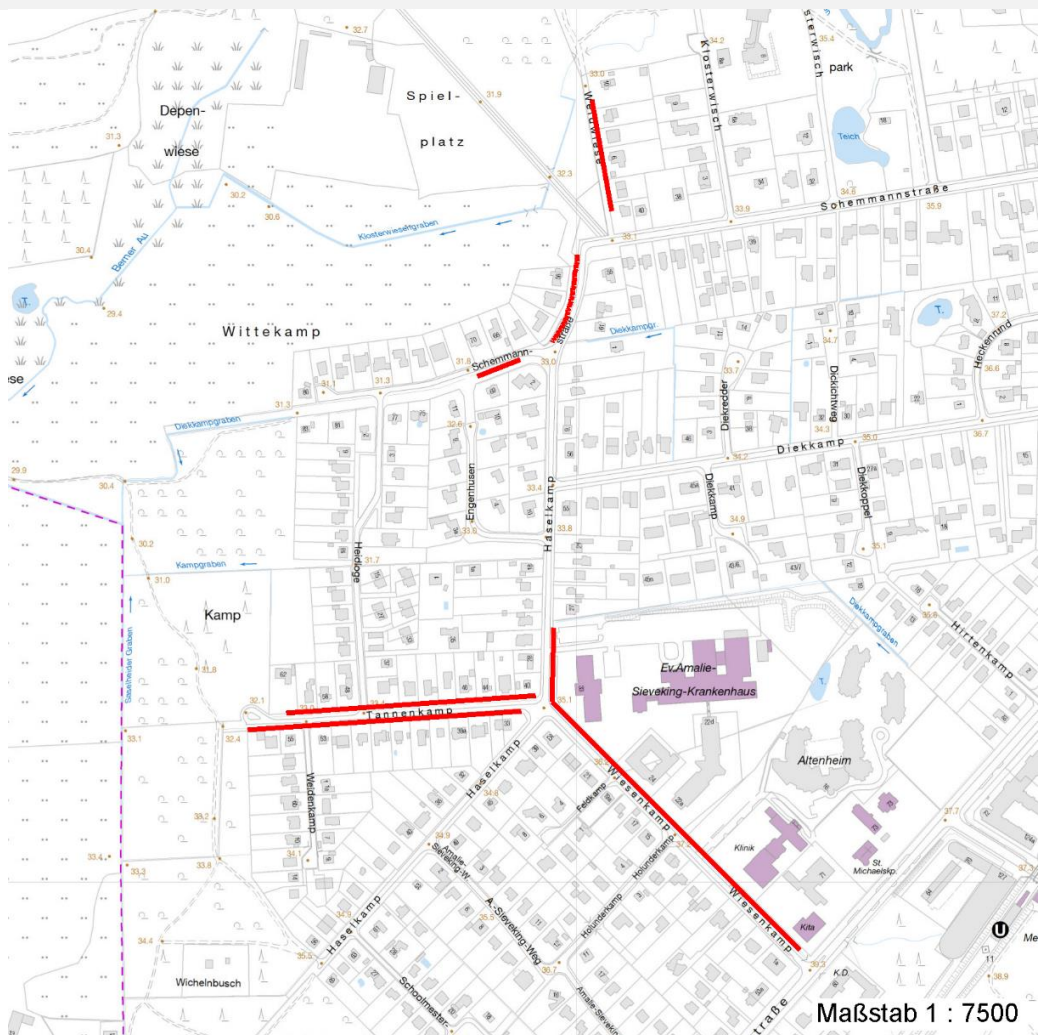

Weitere Erhebungsbögen

Interne Nr.	Interne Nr. Zuordnung	DK5	Biotop-Nr.	Kartierung	Zuordnung	DK5 (GK)	Biotop-Nr. (alt)
55250	55252	7444	254	15.09.2003	N	7446	37
55250	55249	7444	279	15.07.1984	K	7646	24
55250	55280	7444	279	21.10.2004	K	7646	24
55250	55281	7444	279	27.10.2011	K	7646	24

Zuordnung: N = nachfolgende Kartierung, K = weitere Kartierungen (zeitlich vorher oder nachher)

Weitere Angaben

Merkmal	Wert
Auswertung Gefährdung / Einflüsse	Sträucher vor einigen Gärten entfernt und durch Ziergehölzan Standortfremde Gehölze ersetzt.

Erhebungsbogen

B

Projekt	Biotopkartierung Hamburg, Datenbestand aus FoxPro	Interne Nr.	55250	
		DK5 DK5-GK	7444	7646
Handlungsbedarf	Nein	DK5 - Name	Sasel-Ost	
Bearbeitung	MES	Biotop-Nr. alt	279	24
Räumliche Abbildung	Linie	Kartierung	15.09.1995	
Anzahl Abschnitte	6	Fläche / Länge [m²/m]	1227,154	
		Breite (lineare Abb.) [m]		

Weitere Angaben

Merkmal	Wert
Wertgesichtspunkte	Artenreicher Knick mit dichter Baumschicht Reste von kulturhistorisch typischen Strukturen artenreiche Ausprägung Dominanz von Laubgehölzen
Maßnahmen	An- bzw. Nachpflanzung standortgerechter Straeucher In Teilbereichen Neuanpfl. standortgerechter Gehölze.

Teilflächenbeschreibung

Teilflächentyp		Teilflächen-Nr.	1
Biotoptyp	Knick (Wallhecke) (2000)	Biotoptyp	HW
- Zusatz		- gesetzl. Grundl.	
FFH-LRT		FFH-LRT	
Beschreibung		Entw.potential LRT	
		Hauptfläche	Ja
		Flächenanteil	100 %
		FFH-Unters.Fläche	Nein
		Saatgutfläche	Nein

Weitere Angaben

Merkmal	Wert
Standort, Relief	
Relief	Wall

Zeigerwerte der Pflanzenartenliste (Auswertung)

Standort	Belichtung	halbsonnig bis halbschattig	5,9
Boden	Feuchte	mäßig feucht und wechselfeucht	5,8
	Stickstoff (N)	stickstoffreich	7,1
	Reaktion	neutral	6,5
Vegetation	Mahdverträglichkeit	mäßig schnittverträglich (erster Schnitt nicht vor 1. Juli)	5,4
Zeigerwerte	Futterwert	geringwertiges Futter	3,1
	Wechselfeuchteanzeiger		4
	Giftpflanzen		1
	Überschw.anzeiger		1

Pflanzenartenliste

Gruppe / Pflanzenart	MS	M	W	Vs	St	PA	Ph	Sz	VS	V	G	cf	§	Rote Liste			
														HH	ND	SH	D
Tracheobionta (Gefäßpflanzen)																	
Acer platanoides (Spitz-Ahorn)	7	X		-													
Acer pseudoplatanus (Berg-Ahorn)	7	X		-													
Aegopodium podagraria (Giersch)	7	d		-													
Aesculus hippocastanum (Gewöhnliche Rosskastanie)	7	X		-													
Agrostis capillaris (Rotes Straußgras)	7	X		-													

Erhebungsbogen

B

Projekt	Biotopkartierung Hamburg, Datenbestand aus FoxPro	Interne Nr. DK5 DK5-GK	55250 7444	7646
Handlungsbedarf	Nein	DK5 - Name	Sasel-Ost	
Bearbeitung	MES	Biotop-Nr. alt	279	24
Räumliche Abbildung	Linie	Kartierung	15.09.1995	
Anzahl Abschnitte	6	Fläche / Länge [m²/m]	1227,154	
		Breite (lineare Abb.) [m]		

Gruppe / Pflanzenart	MS	M	W	Vs	St	PA	Ph	Sz	VS	V	G	cf	Rote Liste						
													§	HH	ND	SH	D		
Alnus glutinosa (Schwarz-Erle)	7	X		-															
Anthriscus sylvestris (Wiesen-Kerbel)	7	X		-															
Arrhenatherum elatius (Glatthafer)	7	X		-															
Artemisia vulgaris (Gewöhnlicher Beifuß)	7	X		-															
Berberis spec. (Berberitze)	7	X		-															
Betula pendula (Hänge-Birke)	7	X		-															
Bryonia dioica (Rotbeerige Zaunrübe)	7	X		-															
Calystegia sepium (Zaun-Winde)	7	X		-															
Castanea sativa (Eß-Kastanie)	7	X		-															
Corylus avellana (Haselnuss)	7	X		-															
Crataegus laevigata (Zweigrifflicher Weißdorn)	7	X		-															
Crataegus monogyna (Eingrifflicher Weißdorn)	7	X		-															
Digitalis purpurea (Roter Fingerhut)	7	X		-															
Dryopteris filix-mas (Gewöhnlicher Wurmfarne)	7	X		-															
Elymus repens (Gewöhnliche Quecke)	7	X		-															
Festuca gigantea (Riesen-Schwingel)	7	X		-															
Frangula alnus (Faulbaum)	7	X		-															
Fraxinus excelsior (Gewöhnliche Esche)	7	X		-															
Galeobdolon luteum (Echte Goldnessel)	7	X		-													V		
Galium aparine (Kletten-Labkraut)	7	X		-															
Geum urbanum (Echte Nelkenwurz)	7	X		-															
Hedera helix (Efeu)	7	X		-															
Hieracium laevigatum (Glattes Habichtskraut)	7	X		-															
Holcus lanatus (Wolliges Honiggras)	7	X		-															
Holcus mollis (Weiches Honiggras)	7	X		-															
Impatiens parviflora (Kleinblütiges Springkraut)	7	X		-															
Laburnum anagyroides (Gewöhnlicher Goldregen)	7	X		-															
Lonicera periclymenum (Wald-Geißblatt)	7	X		-															
Lysimachia nummularia (Pfennigkraut)	7	X		-															
Medicago lupulina (Hopfenklee)	7	X		-															
Mycelis muralis (Mauerlattich)	7	X		-															
Philadelphus coronarius (Europäischer Pfeifenstrauch)	7	X		-															
Phleum pratense agg. (Artengruppe Wiesen-Lieschgras)	7	X		-															
Poa nemoralis (Hain-Rispengras)	7	X		-															
Polygonatum multiflorum (Vielblütige Weißwurz)	7	X		-															
Populus tremula (Zitter-Pappel)	7	X		-															
Quercus robur (Stiel-Eiche)	7	d		-															
Rubus fruticosus agg. (Artengruppe Echte Brombeere)	7	X		-															
Salix caprea (Sal-Weide)	7	X		-															
Sambucus nigra (Schwarzer Holunder)	7	X		-															
Sorbus aucuparia (Eberesche)	7	X		-															
Stellaria graminea (Gras-Sternmiere)	7	X		-															
Symphoricarpos albus (Schneebeere)	7	X		-															
Syringa vulgaris (Gewöhnlicher Flieder)	7	X		-															
Ulmus glabra (Berg-Ulme)	7	X		-															V
Urtica dioica (Große Brennnessel)	7	X		-															

Projekt	Biotopkartierung Hamburg, Datenbestand aus FoxPro	Interne Nr.	55250	
		DK5 DK5-GK	7444	7646
Handlungsbedarf	Nein	DK5 - Name	Sasel-Ost	
Bearbeitung	MES	Biotop-Nr. alt	279	24
Räumliche Abbildung	Linie	Kartierung	15.09.1995	
Anzahl Abschnitte	6	Fläche / Länge [m²/m]	1227,154	
		Breite (lineare Abb.) [m]		

Pflanzenartenliste

Gruppe / Pflanzenart	MS	M	W	Vs	St	PA	Ph	Sz	VS	V	G	cf	§	Rote Liste			
														HH	ND	SH	D
Valeriana excelsa sambucifolia (Holunderblättriger Baldrian)	7	X		-										D		D	D
Vicia cracca agg. (Artengruppe Vogel-Wicke)	7	X		-													
Anzahl Rote Liste Arten														2	2	1	
Anzahl Arten														53			

MS: Mengensystem; M: Mengenangabe, W: Bewertung der Art (FFH-Monitoring), Vs: Vegetationsschicht, St: Status, PA: Autor Phänologie; Ph: Phänologie, Sz: Soziabilität, VS: Vitalitätssystem; V: Vitalität, G: Geschlecht, cf: unsichere Bestimmung, §: Schutz nach BNatSchG, HH: Rote Liste Hamburg, Nds: Rote Liste Niedersachsen, SH: Rote Liste Schleswig-Holstein, D: Rote Liste Deutschland