

Erhebungsbogen

B

| | | | |
|----------------------------|--------------------------|---|------------------|
| Projekt | Biotopkartierung Hamburg | Interne Nr. | 135285 |
| | | DK5 DK5-GK | 7444 7446 |
| | | DK5 - Name | Sasel-Ost |
| Handlungsbedarf | Nein | Biotop-Nr. alt | 257 47 |
| Bearbeitung | BEG | Kartierung | 19.09.2019 |
| Räumliche Abbildung | Linie | Fläche / Länge [m²/m] | 2315,106 |
| Anzahl Abschnitte | 6 | Breite (lineare Abb.) [m] | 5 |

| | | | |
|----------------------------|---------------------|-----------------------------|------|
| Gesetzlicher Schutz | § 14 (2) 2.2 Knicks | Schutz nur teilweise | Nein |
|----------------------------|---------------------|-----------------------------|------|

| | |
|---------------------------|--|
| Gesamtbewertung | 6 Wertvoll |
| – Alter | 7 Biotop hohen Alters, 100 bis 200 Jahre |
| – Belastungsgrad | 6 Flächenhaft geringe oder örtlich stärkere oder Vorbelastung mit deutlichem Einfluß |
| – Ökolog. Funktion | 6 Hohe Bedeutung in einem Biotopkomplex, für den lokalen Biotopverbund oder als Puffer |
| – Seltenheit | 6 Seltener Biotoptyp, ohne seltene oder bedrohte Pflges., ungesättigtes Artenspektrum, reliktsche RL-Arten |

Bestandsbeschreibung

Ausgedehntes System aus Knicks bzw. Doppelknicks, der Wall ist zumeist relativ flach ausgeprägt. Vorherrschenden sind Stiel-Eichen, sie sind durch viele Überhälter prägend für alle Abschnitte. Weiter kommen Erlen, Zitter-Pappeln, Birken und Vogelbeeren als Bäume vor. Bei dem Doppelknick und am Waldrand sind die Überhälter zuweilen in mehrreihiger Anordnung. Sträucher sind selten vorhanden, stellenweise Schlehen, welche hohe Bestände bilden, weiter Holunder, Traubenkirschen, Bodenvegetation artenarm, vorwiegend aus Gräsern wie Quecke, Honiggras und Knautgras. Knicks streckenweise mit trockenen Gräben.

Die Knicks bilden ein wichtiges Strukturelement in den noch landwirtschaftlich genutzten Flächen, sie sind gesetzlich geschützt.

Vorkommen an Biotoptypen

| 1 | TF | Typ | HF | F.Anteil |
|---|--------|-------------------------------|----|--------------------|
| 2 | BTYP | Biotoptyp | | - gesetzl. Grundl. |
| 3 | Zusatz | Zusatz zum Biotoptypen | | |
| 4 | LRT | Lebensraumtyp | | |
| 1 | 1 | | Ja | 100 % |
| 2 | HWM | Strauch-Baum-Knick (2018) | | (§ 14 (2) 2.2) |
| 1 | 2 | | | 0 % |
| 2 | HWB | Durchgewachsener Knick (2018) | | (§ 14 (2) 2.2) |

Räumliche Lage

| | |
|---|---|
| Lagebeschreibung | Südlich vom Schwienuhl und Rückhaltebecken |
| Nachbarnutzung/en | Wanderweg, Straße, Grünland, Wald |
| Rechtswert (X) | 574856 |
| Bezirk | Wandsbek |
| | Hochwert (Y) 5944207 |
| | Naturraum Geestplatten östlich der Alster (696.03) |
| Stadtteil (OT-Nr.) | Sasel (518) |
| Digitaler Grünplan | <input type="checkbox"/> Hafengesamtgebiet <input type="checkbox"/> Ramsargebiet <input type="checkbox"/> EG-Vogelschutzgeb. <input type="checkbox"/> |
| Ausgleichsflächen NSG / ND / LSG | <input checked="" type="checkbox"/> Biosphärenreservat <input type="checkbox"/> Nationalpark <input type="checkbox"/> |
| FFH-GEBIET | LSG Wandsbeker Geest [HH-2045 / Anteil: 100%] |
| Wasserschutzgebiet | |

Erhebungsbogen

B

| | | | |
|----------------------------|--------------------------|---|------------------|
| Projekt | Biotopkartierung Hamburg | Interne Nr. | 135285 |
| | | DK5 DK5-GK | 7444 7446 |
| | | DK5 - Name | Sasel-Ost |
| Handlungsbedarf | Nein | Biotop-Nr. alt | 257 47 |
| Bearbeitung | BEG | Kartierung | 19.09.2019 |
| Räumliche Abbildung | Linie | Fläche / Länge [m²/m] | 2315,106 |
| Anzahl Abschnitte | 6 | Breite (lineare Abb.) [m] | 5 |

Räumliche Lage

Karte

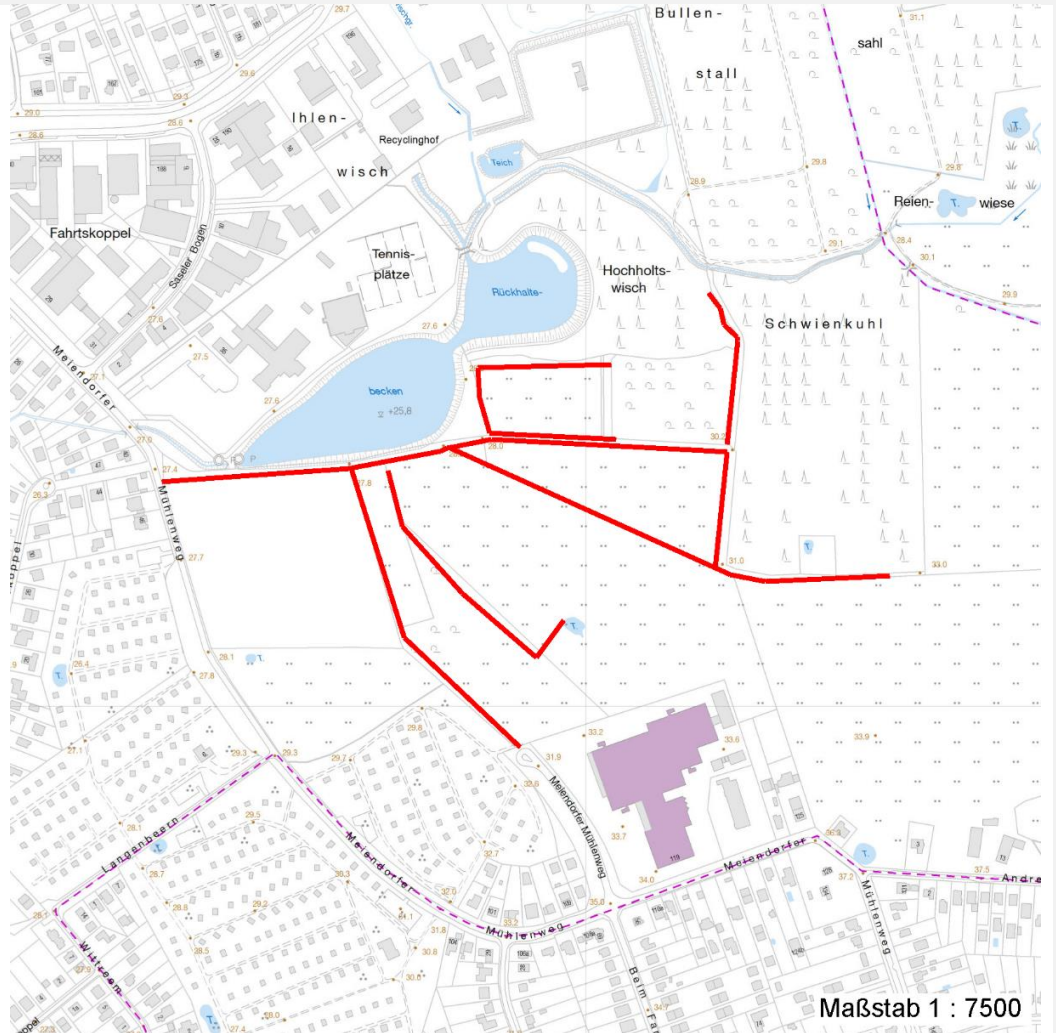

Weitere Erhebungsbögen

| Interne Nr. | Interne Nr. Zuordnung | DK5 | Biotop-Nr. | Kartierung | Zuordnung | DK5 (GK) | Biotop-Nr. (alt) |
|-------------|-----------------------|------|------------|------------|-----------|----------|------------------|
| 135285 | 55238 | 7444 | 257 | 15.07.1984 | K | 7446 | 47 |
| 135285 | 55239 | 7444 | 257 | 15.09.1995 | K | 7446 | 47 |
| 135285 | 55240 | 7444 | 257 | 23.08.2003 | K | 7446 | 47 |
| 135285 | 55242 | 7444 | 257 | 16.07.2011 | K | 7446 | 47 |

Zuordnung: N = nachfolgende Kartierung, K = weitere Kartierungen (zeitlich vorher oder nachher)

Foto

| Interne Nr. | Index | Dateiname | Aufnahmerichtung |
|-------------|-------|-----------------------|------------------|
| 73437 | 0 | 7444_257_190919_2.JPG | |
| 73438 | 0 | 7444_257_190919_1.JPG | |

Erhebungsbogen

B

| | | | |
|----------------------------|--------------------------|---|------------------|
| Projekt | Biotopkartierung Hamburg | Interne Nr. | 135285 |
| | | DK5 DK5-GK | 7444 7446 |
| Handlungsbedarf | Nein | DK5 - Name | Sasel-Ost |
| Bearbeitung | BEG | Biotop-Nr. alt | 257 47 |
| Räumliche Abbildung | Linie | Kartierung | 19.09.2019 |
| Anzahl Abschnitte | 6 | Fläche / Länge [m²/m] | 2315,106 |
| | | Breite (lineare Abb.) [m] | 5 |

Weitere Angaben

| Merkmal | Wert |
|--------------------------|---|
| Auswertung | |
| Gefährdung/ Einflüsse | stellenweise Vertritt auf dem Wall durch Erholungssuchende |
| Wertgesichtspunkte | Dominanz von Laubgehölzen In weiten Teilen fehlende Sträucher. Reste von kulturhistorisch typischen Strukturen Wertvoller Altbaumbestand |
| Bedeutung für Tiergruppe | Vögel |
| Ziele der Entwicklung | Erhaltung des Knicks |

Foto

| | | | |
|-------------------------|-----------------------|-------------------------|-----------------------|
| Fotodatei | 7444_257_190919_1.JPG | Fotodatei | 7444_257_190919_2.JPG |
| Bildbeschreibung | k.A. | Bildbeschreibung | k.A. |
| Aufnahmerichtung | | Aufnahmerichtung | |

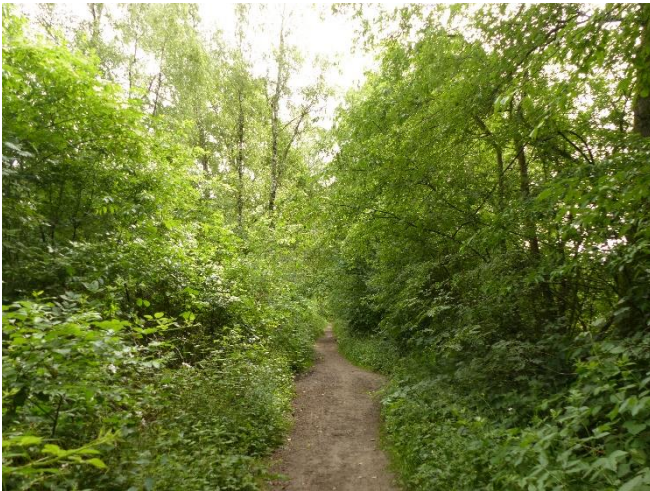

Teilflächenbeschreibung

| | | | |
|-----------------------|---------------------------|---------------------------|----------------|
| Teilflächentyp | | Teilflächen-Nr. | 1 |
| Biotoptyp | Strauch-Baum-Knick (2018) | Biotoptyp | HWM |
| - Zusatz | | - gesetzl. Grundl. | (§ 14 (2) 2.2) |
| FFH-LRT | | FFH-LRT | |
| Beschreibung | | Entw.potential LRT | |
| Standort: sandig | | Hauptfläche | Ja |
| | | Flächenanteil | 100 % |
| | | FFH-Unters.Fläche | Nein |
| | | Saatgutfläche | Nein |

Erhebungsbogen

B

| | | | |
|----------------------------|--------------------------|---|------------------|
| Projekt | Biotopkartierung Hamburg | Interne Nr. | 135285 |
| | | DK5 DK5-GK | 7444 7446 |
| | | DK5 - Name | Sasel-Ost |
| Handlungsbedarf | Nein | Biotop-Nr. alt | 257 47 |
| Bearbeitung | BEG | Kartierung | 19.09.2019 |
| Räumliche Abbildung | Linie | Fläche / Länge [m²/m] | 2315,106 |
| Anzahl Abschnitte | 6 | Breite (lineare Abb.) [m] | 5 |

Weitere Angaben

| Merkmal | Wert |
|---------------------------|---|
| Boden | |
| Feuchte | 5 - frisch und mäßig frisch |
| Stickstoffgehalt | 6 - mäßig stickstoffarm bis stickstoffreich |
| Standort, Relief | |
| Relief | Knickwall |
| Belichtung | 5 - halbschattig |
| Veg. - Deckg./Ant. | |
| Gesamt | 100 % |
| 1. Baumschicht | 90 % |
| Strauchschicht | 40 % |
| 1. Krautschicht | 50 % |
| Veg. - Höhe | |
| Gesamt, durchschn. | 15.00 m |

Zeigerwerte der Pflanzenartenliste (Auswertung)

| | | | |
|--------------------|-------------------------------|---|-----|
| Standort | Belichtung | halbsonnig bis halbschattig | 5,8 |
| Boden | Feuchte | mäßig feucht und wechselfeucht | 5,5 |
| | Stickstoff (N) | mäßig stickstoffarm bis stickstoffreich | 5,6 |
| | Reaktion | mäßig sauer | 5,2 |
| Vegetation | Mahdverträglichkeit | schnittempfindlich bis mäßig schnittverträglich | 4,2 |
| Zeigerwerte | Futterwert | geringwertiges Futter | 3,1 |
| | Wechselfeuchteanzeiger | | 3 |
| | Giftpflanzen | | 2 |
| | Überschw.anzeiger | | 2 |

Pflanzenartenliste

| Gruppe / Pflanzenart | MS | M | W | Vs | St | PA | Ph | Sz | VS | V | G | cf | § | Rote Liste | | | |
|--|----|---|---|----|----|----|----|----|----|---|---|----|---|------------|----|----|---|
| | | | | | | | | | | | | | | HH | ND | SH | D |
| Tracheobionta (Gefäßpflanzen) | | | | | | | | | | | | | | | | | |
| Acer campestre (Feld-Ahorn) | 7 | z | | | | | | | | | | | | | | | |
| Acer platanoides (Spitz-Ahorn) | 7 | z | | | | | | | | | | | | | | | |
| Acer pseudoplatanus (Berg-Ahorn) | 7 | w | | | | | | | | | | | | | | | |
| Aegopodium podagraria (Giersch) | 7 | z | | | | | | | | | | | | | | | |
| Alliaria petiolata (Knoblauchsrauke) | 7 | z | | | | | | | | | | | | | | | |
| Alnus glutinosa (Schwarz-Erle) | 7 | z | | | | | | | | | | | | | | | |
| Betula pendula (Hänge-Birke) | 7 | z | | | | | | | | | | | | | | | |
| Carpinus betulus (Hainbuche) | 7 | w | | | | | | | | | | | | | | | |
| Circaea lutetiana (Gewöhnliches Hexenkraut) | 7 | w | | | | | | | | | | | | | | | |
| Corylus avellana (Haselnuss) | 7 | z | | | | | | | | | | | | | | | |
| Crataegus monogyna (Eingrifflicher Weißdorn) | 7 | z | | | | | | | | | | | | | | | |
| Dactylis glomerata (Wiesen-Knäuelgras) | 7 | z | | | | | | | | | | | | | | | |
| Deschampsia flexuosa (Draht-Schmiele) | 7 | z | | | | | | | | | | | | | | | |
| Dryopteris carthusiana agg. (Artengruppe Dorniger Wurmfarne) | 7 | w | | | | | | | | | | | | | | | |
| Elymus repens (Gewöhnliche Quecke) | 7 | z | | | | | | | | | | | | | | | |
| Euonymus europaeus (Gewöhnliches Pfaffenhütchen) | 7 | w | | | | | | | | | | | | | | | |

Erhebungsbogen

B

| | | | |
|----------------------------|--------------------------|---|------------------|
| Projekt | Biotopkartierung Hamburg | Interne Nr. | 135285 |
| | | DK5 DK5-GK | 7444 7446 |
| | | DK5 - Name | Sasel-Ost |
| Handlungsbedarf | Nein | Biotop-Nr. alt | 257 47 |
| Bearbeitung | BEG | Kartierung | 19.09.2019 |
| Räumliche Abbildung | Linie | Fläche / Länge [m²/m] | 2315,106 |
| Anzahl Abschnitte | 6 | Breite (lineare Abb.) [m] | 5 |

Pflanzenartenliste

| Gruppe / Pflanzenart | MS | M | W | Vs | St | PA | Ph | Sz | VS | V | G | cf | § | Rote Liste | | | | |
|---|----|---|---|----|----|----|----|----|----|---|---|----|---|------------|----|----|---|--|
| | | | | | | | | | | | | | | HH | ND | SH | D | |
| Fagus sylvatica (Rotbuche) | 7 | w | | | | | | | | | | | | | | | | |
| Galeobdolon argentatum (Garten Goldnessel) | 7 | z | | | | | | | | | | | | | | | | |
| Galeopsis tetrahit (Gewöhnlicher Hohlzahn) | 7 | w | | | | | | | | | | | | | | | | |
| Galium aparine (Kletten-Labkraut) | 7 | z | | | | | | | | | | | | | | | | |
| Geranium robertianum (Stinkender Storchschnabel) | 7 | z | | | | | | | | | | | | | | | | |
| Geum urbanum (Echte Nelkenwurz) | 7 | z | | | | | | | | | | | | | | | | |
| Glechoma hederacea (Gundermann) | 7 | z | | | | | | | | | | | | | | | | |
| Hedera helix (Efeu) | 7 | z | | | | | | | | | | | | | | | | |
| Holcus lanatus (Wolliges Honiggras) | 7 | z | | | | | | | | | | | | | | | | |
| Holcus mollis (Weiches Honiggras) | 7 | z | | | | | | | | | | | | | | | | |
| Ilex aquifolium (Stechpalme) | 7 | w | | | | | | | | | | | | b | | | | |
| Impatiens parviflora (Kleinblütiges Springkraut) | 7 | z | | | | | | | | | | | | | | | | |
| Lonicera periclymenum (Wald-Geißblatt) | 7 | w | | | | | | | | | | | | | | | | |
| Luzula campestris (Gewöhnliche Hainsimse) | 7 | z | | | | | | | | | | | | | | | V | |
| Lysimachia vulgaris (Gewöhnlicher Gilbweiderich) | 7 | z | | | | | | | | | | | | | | | | |
| Maianthemum bifolium (Zweiblättrige Schattenblume) | 7 | z | | | | | | | | | | | | | | | | |
| Poa nemoralis (Hain-Rispengras) | 7 | z | | | | | | | | | | | | | | | | |
| Polygonatum multiflorum (Vielblütige Weißwurz) | 7 | w | | | | | | | | | | | | | | | | |
| Populus tremula (Zitter-Pappel) | 7 | w | | | | | | | | | | | | | | | | |
| Prunus padus (Echte Traubenkirsche) | 7 | z | | | | | | | | | | | | | | | | |
| Prunus serotina (Späte Traubenkirsche) | 7 | z | | | | | | | | | | | | | | | | |
| Prunus spinosa spinosa (Schlehe) | 7 | w | | | | | | | | | | | | | | | | |
| Pteridium aquilinum (Adlerfarn) | 7 | z | | | | | | | | | | | | | | | | |
| Quercus robur (Stiel-Eiche) | 7 | d | | | | | | | | | | | | | | | | |
| Ribes rubrum (Rote Johannisbeere) | 7 | w | | | | | | | | | | | | | | | | |
| Rosa multiflora (Vielblütige Rose) | 7 | w | | | | | | | | | | | | | | | | |
| Rubus fruticosus agg. (Artengruppe Echte Brombeere) | 7 | z | | | | | | | | | | | | | | | | |
| Rubus idaeus (Himbeere) | 7 | w | | | | | | | | | | | | | | | | |
| Sambucus nigra (Schwarzer Holunder) | 7 | w | | | | | | | | | | | | | | | | |
| Sambucus racemosa (Trauben-Holunder) | 7 | w | | | | | | | | | | | | | | | | |
| Sorbus aucuparia (Eberesche) | 7 | z | | | | | | | | | | | | | | | | |
| Stellaria holostea (Große Sternmiere) | 7 | z | | | | | | | | | | | | | | | | |
| Taxus spec. (Eibe) | 7 | w | | | | | | | | | | | | | | | | |
| Urtica dioica (Große Brennnessel) | 7 | w | | | | | | | | | | | | | | | | |
| Anzahl Rote Liste Arten | | | | | | | | | | | | | | 1 | | | | |
| Anzahl Arten | | | | | | | | | | | | | | 50 | | | | |

MS: Mengensystem; M: Mengenangabe, W: Bewertung der Art (FFH-Monitoring), Vs: Vegetationsschicht, St: Status, PA: Autor Phänologie; Ph: Phänologie, Sz: Soziabilität, VS: Vitalitätssystem; V: Vitalität, G: Geschlecht, cf: unsichere Bestimmung, §: Schutz nach BNatSchG, HH: Rote Liste Hamburg, Nds: Rote Liste Niedersachsen, SH: Rote Liste Schleswig-Holstein, D: Rote Liste Deutschland

Erhebungsbogen

B

| | | | |
|----------------------------|--------------------------|---|------------------|
| Projekt | Biotopkartierung Hamburg | Interne Nr. | 135285 |
| | | DK5 DK5-GK | 7444 7446 |
| | | DK5 - Name | Sasel-Ost |
| Handlungsbedarf | Nein | Biotop-Nr. alt | 257 47 |
| Bearbeitung | BEG | Kartierung | 19.09.2019 |
| Räumliche Abbildung | Linie | Fläche / Länge [m²/m] | 2315,106 |
| Anzahl Abschnitte | 6 | Breite (lineare Abb.) [m] | 5 |

Teilflächenbeschreibung

| | | | |
|-----------------------|-------------------------------|---------------------------|----------------|
| Teilflächentyp | | Teilflächen-Nr. | 2 |
| Biotoptyp | Durchgewachsener Knick (2018) | Biotoptyp | HWB |
| - Zusatz | | - gesetzl. Grundl. | (§ 14 (2) 2.2) |
| FFH-LRT | | FFH-LRT | |
| Beschreibung | | Entw.potential LRT | |
| | | Hauptfläche | |
| | | Flächenanteil | 0 % |
| | | FFH-Unters.Fläche | Nein |
| | | Saatgutfläche | Nein |