

# Erhebungsbogen

**B**

|                            |  |   |             |      |
|----------------------------|--|---|-------------|------|
| <b>Projekt</b>             | Biotopkartierung Hamburg,<br>Datenbestand aus FoxPro | <b>Interne Nr.</b>                      | 55155       |      |
|                            |  | <b>DK5   DK5-GK</b>                     | <b>7444</b> | 7446 |
| <b>Handlungsbedarf</b>     | Nein   | <b>DK5 - Name</b>                       | Sasel-Ost   |      |
| <b>Bearbeitung</b>         | HET  | <b>Biotop-Nr.   alt</b>                 | <b>24</b>   | 26   |
| <b>Räumliche Abbildung</b> | Fläche   | <b>Kartierung</b>                       | 15.07.1984  |      |
| <b>Anzahl Abschnitte</b>   | 1  | <b>Fläche / Länge [m<sup>2</sup>/m]</b> | 2298,6799   |      |
|                            |  | <b>Breite (lineare Abb.) [m]</b>        |             |      |

**Gesetzlicher Schutz** § 30 (2) 1.2 Natürliche oder naturnahe stehende Gewässer **Schutz nur teilweise** Ja

**Gesamtbewertung** 0 keine Angabe

- Alter
- Belastungsgrad
- Ökolog. Funktion
- Seltenheit

## Bestandsbeschreibung

Innerhalb eines Bruchwaldes gelegenes, flaches Kleinstgewässer mit sehr dichter Unterwasservegetation (90%) aus vorherrschendem Hornblatt, eingestreuter Wasserpest, lockerer Wasserlinsendecke (2%) und gebietsweise Schwimmendem Laichkraut. Am meist unzugänglichen, häufig durch die Erlen des umgebenden Waldes stark beschatteten Ufer wachsen Flutender Schwaden, Minze, Ufer-Wolfstrapp, Gilbweiderich und Sumpf-Vergißmeinnicht, gebietsweise Brombeeren, Himbeeren, Weidengebüsch. Im Westen mit einem Abfluß, der in den Erlengraben führt. Gewässer mit starker Algenentwicklung, Lebensraum einiger Stockenten.

Wertstufe 7

Spezielle Nutzungen: benachbart: Erlenbruchwald, Straße

Nutzungsintensität:

Vorkommende Pflanzengesellschaften: ohne Angabe

## Vorkommen an Biotoptypen

| 1 | TF       | Typ  | HF                 | F.Anteil |
|---|----------|--|--------------------|----------|
| 2 | BTYP     | Biotoptyp  | - gesetzl. Grundl. |          |
| 3 | Zusatz   | Zusatz zum Biotoptypen                                       |                    |          |
| 4 | LRT      | Lebensraumtyp  |                    |          |
| 1 | 1        |  | Ja                 | 100 %    |
| 2 | SEZ      | Sonstiges, naturnahes, nährstoffreiches Kleingewässer (2000) |                    |          |
| 4 | kein LRT | kein Lebensraumtyp nach FFH-Richtlinie                       |                    |          |

## Räumliche Lage

|   |   |                                       |   |                          |
|---|---|---------------------------------------|---|--------------------------|
| <b>Lagebeschreibung</b>                 | An der Straße Bekwisch                          |                                       |   |                          |
| <b>Nachbarnutzung/en</b>                |   |                                       |   |                          |
| <b>Rechtswert (X)</b>                   | 575142  | <b>Hochwert (Y)</b>                   | 5945398                                     |                          |
| <b>Bezirk</b>                           | Wandsbek  | <b>Naturraum</b>                      | Stapelfelder Jungmoränengebiet (702.00)     |                          |
| <b>Stadtteil (OT-Nr.)</b>               | Sasel (518)                                     | <b>Gemarkung</b>                      | Sasel (539)                                 |                          |
| <b>Digitaler Grünplan</b>               | <input type="checkbox"/> Hafengesamtgebiet      | <input type="checkbox"/> Ramsargebiet | <input type="checkbox"/> EG-Vogelschutzgeb. | <input type="checkbox"/> |
| <b>Ausgleichsflächen NSG / ND / LSG</b> | <input type="checkbox"/> Biosphärenreservat     | <input type="checkbox"/> Nationalpark | <input type="checkbox"/>                    |                          |
| <b>FFH-GEBIET</b>                       | LSG Wandsbeker Geest [ HH-2045 / Anteil: 100% ] |                                       |   |                          |
| <b>Wasserschutzgebiet</b>               |   |                                       |   |                          |

# Erhebungsbogen

**B**

|                            |  |   |             |      |
|----------------------------|--|---|-------------|------|
| <b>Projekt</b>             | Biotopkartierung Hamburg,<br>Datenbestand aus FoxPro | <b>Interne Nr.</b>                      | 55155       |      |
|                            |  | <b>DK5   DK5-GK</b>                     | <b>7444</b> | 7446 |
|                            |  | <b>DK5 - Name</b>                       | Sasel-Ost   |      |
| <b>Handlungsbedarf</b>     | Nein   | <b>Biotop-Nr.   alt</b>                 | <b>24</b>   | 26   |
| <b>Bearbeitung</b>         | HET  | <b>Kartierung</b>                       | 15.07.1984  |      |
| <b>Räumliche Abbildung</b> | Fläche   | <b>Fläche / Länge [m<sup>2</sup>/m]</b> | 2298,6799   |      |
| <b>Anzahl Abschnitte</b>   | 1  | <b>Breite (lineare Abb.) [m]</b>        |             |      |

## Räumliche Lage

Karte

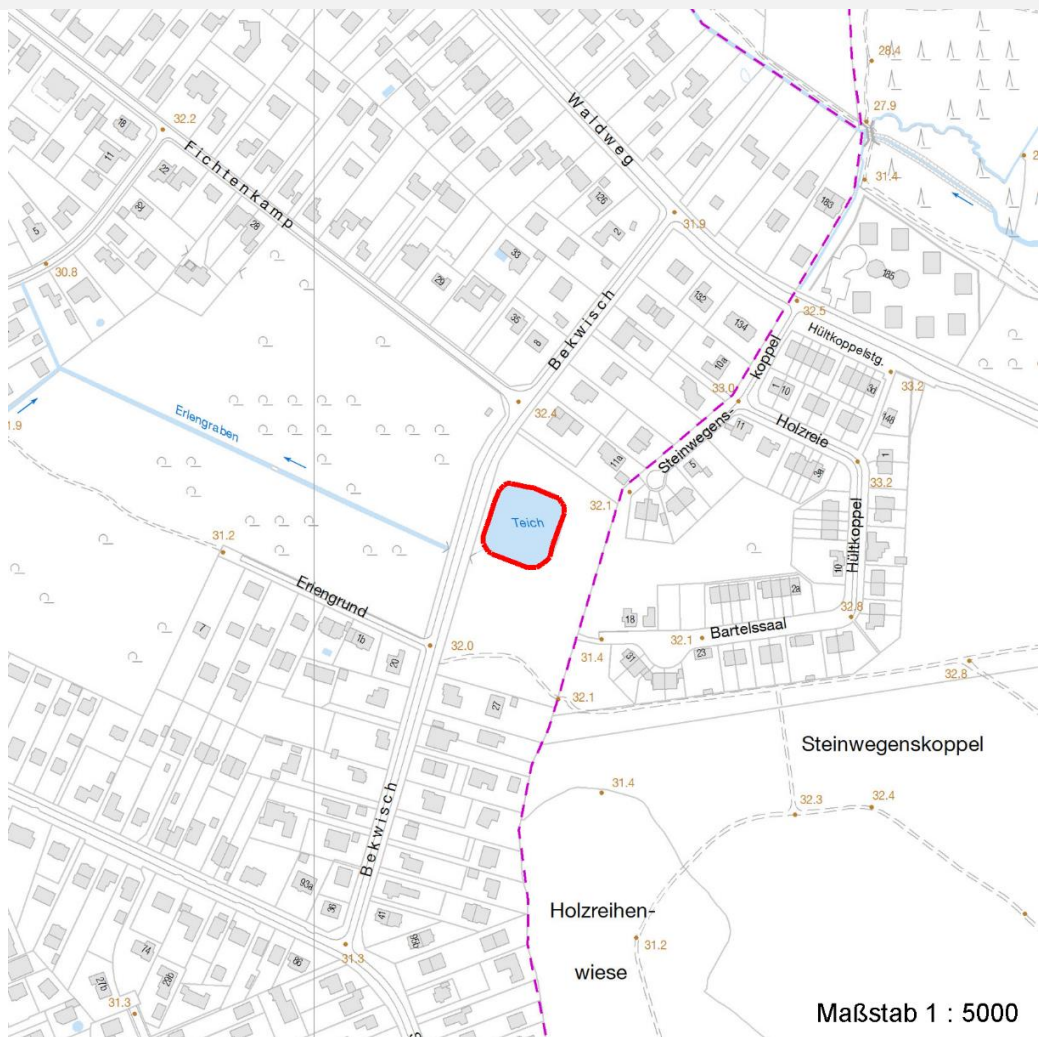

## Weitere Erhebungsbögen

| Interne Nr. | Interne Nr. Zuordnung | DK5  | Biotop-Nr. | Kartierung | Zuordnung | DK5 (GK) | Biotop-Nr. (alt) |
|-------------|-----------------------|------|------------|------------|-----------|----------|------------------|
| 55155       | 55156                 | 7444 | 24         | 15.08.1995 | K         | 7446     | 26               |
| 55155       | 55157                 | 7444 | 24         | 22.09.2003 | K         | 7446     | 26               |
| 55155       | 55158                 | 7444 | 24         | 03.10.2011 | K         | 7446     | 26               |

Zuordnung: N = nachfolgende Kartierung, K = weitere Kartierungen (zeitlich vorher oder nachher)

## Weitere Angaben

| Merkmal                | Wert                    |
|------------------------|-------------------------|
| <b>Auswertung</b>      |                         |
| Gefährdung / Einflüsse | Eutrophierung           |
| Wertgesichtspunkte     | Schwimblattvegetation   |
|                        | Uferbegleitende Gehölze |
|                        | Ufervegetation          |

# Erhebungsbogen

**B**

|                            |  |   |             |      |
|----------------------------|--|---|-------------|------|
| <b>Projekt</b>             | Biotopkartierung Hamburg,<br>Datenbestand aus FoxPro | <b>Interne Nr.</b>                      | 55155       |      |
|                            |  | <b>DK5   DK5-GK</b>                     | <b>7444</b> | 7446 |
| <b>Handlungsbedarf</b>     | Nein   | <b>DK5 - Name</b>                       | Sasel-Ost   |      |
| <b>Bearbeitung</b>         | HET  | <b>Biotop-Nr.   alt</b>                 | <b>24</b>   | 26   |
| <b>Räumliche Abbildung</b> | Fläche   | <b>Kartierung</b>                       | 15.07.1984  |      |
| <b>Anzahl Abschnitte</b>   | 1  | <b>Fläche / Länge [m<sup>2</sup>/m]</b> | 2298,6799   |      |
|                            |  | <b>Breite (lineare Abb.) [m]</b>        |             |      |

## Weitere Angaben

| Merkmal                          | Wert                                      |
|----------------------------------|---|
| zoologisch bedeutsame Strukturen | Unterwasservegetation<br>Kleingewässer    |
| Bedeutung für Tiergruppe         | Amphibien, Laichgewässer, Sommerquartiere |
| Maßnahmen                        | Aushub der Schlammschicht.                |

## Teilflächenbeschreibung

|                       |   |                           |          |
|-----------------------|---|---------------------------|----------|
| <b>Teilflächentyp</b> |   | <b>Teilflächen-Nr.</b>    | 1        |
| <b>Biototyp</b>       | Sonstiges, naturnahes, nährstoffreiches<br>Kleingewässer (2000) | <b>Biototyp</b>           | SEZ      |
| - <b>Zusatz</b>       |   | - <b>gesetzl. Grundl.</b> |          |
| <b>FFH-LRT</b>        | kein Lebensraumtyp nach FFH-Richtlinie                          | <b>FFH-LRT</b>            | kein LRT |
| <b>Beschreibung</b>   |   | <b>Entw.potential LRT</b> |          |
|                       |   | <b>Hauptfläche</b>        | Ja       |
|                       |   | <b>Flächenanteil</b>      | 100 %    |
|                       |   | <b>FFH-Unters.Fläche</b>  | Nein     |
|                       |   | <b>Saatgutfläche</b>      | Nein     |

## Weitere Angaben

| Merkmal                 | Wert            |
|-------------------------|-----------------|
| <b>Standort, Relief</b> |                 |
| Relief                  | Kleinstgewässer |

## Zeigerwerte der Pflanzenartenliste (Auswertung)

|                    |                               |   |     |
|--------------------|-------------------------------|---|-----|
| <b>Standort</b>    | <b>Belichtung</b>             | halbsonnig  | 6,7 |
| <b>Boden</b>       | <b>Feuchte</b>                | sehr naß  | 8,7 |
|                    | <b>Stickstoff (N)</b>         | mäßig stickstoffarm bis stickstoffreich           | 6   |
|                    | <b>Reaktion</b>               | schwach sauer                                     | 6,1 |
| <b>Vegetation</b>  | <b>Mahdverträglichkeit</b>    | schnittempfindlich (nur Herbstschnitt vertragend) | 3,1 |
| <b>Zeigerwerte</b> | <b>Futterwert</b>             | sehr geringwertiges Futter                        | 2,1 |
|                    | <b>Wechselfeuchteanzeiger</b> |   | 4   |
|                    | <b>Giftpflanzen</b>           |   | 1   |
|                    | <b>Überschw.anzeiger</b>      |   | 4   |

## Pflanzenartenliste

| Gruppe / Pflanzenart                          | MS | M | W | Vs | St | PA | Ph | Sz | VS | V | G | cf | Rote Liste |    |    |    |
|---|----|---|---|----|----|----|----|----|----|---|---|----|------------|----|----|----|
|   |    |   |   |    |    |    |    |    |    |   |   |    | §          | HH | ND | SH |
| <b>Tracheobionta (Gefäßpflanzen)</b>          |    |   |   |    |    |    |    |    |    |   |   |    |            |    |    |    |
| Alnus glutinosa (Schwarz-Erle)                | 7  | X |   | -  |    |    |    |    |    |   |   |    |            |    |    |    |
| Carex paniculata (Rispen-Segge)               | 7  | X |   | -  |    |    |    |    |    |   |   |    |            |    |    |    |
| Carex remota (Winkel-Segge)                   | 7  | X |   | -  |    |    |    |    |    |   |   |    |            |    |    |    |
| Carex spec. (Segge)                           | 7  | X |   | -  |    |    |    |    |    |   |   |    |            |    |    |    |
| Ceratophyllum demersum (Rauhes Hornblatt)     | 7  | X |   | -  |    |    |    |    |    |   |   |    | V          |    |    |    |
| Comarum palustre (Sumpf-Blutauge)             | 7  | X |   | -  |    |    |    |    |    |   |   |    | V          | 3  |    |    |
| Eleocharis palustris (Gewöhnliche Sumpfsimse) | 7  | X |   | -  |    |    |    |    |    |   |   |    |            |    |    |    |

# Erhebungsbogen

**B**

|                            |  |   |                  |
|----------------------------|--|---|------------------|
| <b>Projekt</b>             | Biotopkartierung Hamburg,<br>Datenbestand aus FoxPro | <b>Interne Nr.</b>                      | 55155            |
|                            |  | <b>DK5   DK5-GK</b>                     | <b>7444</b> 7446 |
| <b>Handlungsbedarf</b>     | Nein   | <b>DK5 - Name</b>                       | Sasel-Ost        |
| <b>Bearbeitung</b>         | HET  | <b>Biotop-Nr.   alt</b>                 | <b>24</b> 26     |
| <b>Räumliche Abbildung</b> | Fläche   | <b>Kartierung</b>                       | 15.07.1984       |
| <b>Anzahl Abschnitte</b>   | 1  | <b>Fläche / Länge [m<sup>2</sup>/m]</b> | 2298,6799        |
|                            |  | <b>Breite (lineare Abb.) [m]</b>        |                  |

## Pflanzenartenliste

| Gruppe / Pflanzenart                                   | MS | M | W | Vs | St | PA | Ph | Sz | VS | V | G | cf | Rote Liste |    |    |    |   |  |
|--|----|---|---|----|----|----|----|----|----|---|---|----|------------|----|----|----|---|--|
|  |    |   |   |    |    |    |    |    |    |   |   |    | §          | HH | ND | SH | D |  |
| Elodea canadensis (Kanadische Wasserpest)              | 7  | X |   | -  |    |    |    |    |    |   |   |    |            |    |    |    |   |  |
| Filipendula ulmaria (Mädesüß)                          | 7  | X |   | -  |    |    |    |    |    |   |   |    |            |    |    |    |   |  |
| Glyceria fluitans (Flutender Schwaden)                 | 7  | X |   | -  |    |    |    |    |    |   |   |    |            |    |    |    |   |  |
| Juncus effusus (Flutter-Binse)                         | 7  | X |   | -  |    |    |    |    |    |   |   |    |            |    |    |    |   |  |
| Lemna minor (Kleine Wasserlinse)                       | 7  | X |   | -  |    |    |    |    |    |   |   |    |            |    |    |    |   |  |
| Lycopus europaeus (Gewöhnlicher Wolfstrapp)            | 7  | X |   | -  |    |    |    |    |    |   |   |    |            |    |    |    |   |  |
| Lysimachia vulgaris (Gewöhnlicher<br>Gilbweiderich)    | 7  | X |   | -  |    |    |    |    |    |   |   |    |            |    |    |    |   |  |
| Mentha spec. (Minze)                                   | 7  | X |   | -  |    |    |    |    |    |   |   |    |            |    |    |    |   |  |
| Myosotis scorpioides (Sumpf-<br>Vergissmeinnicht)      | 7  | X |   | -  |    |    |    |    |    |   |   |    |            |    |    |    | V |  |
| Potamogeton natans (Schwimmendes<br>Laichkraut)        | 7  | X |   | -  |    |    |    |    |    |   |   |    |            |    |    |    |   |  |
| Rubus fruticosus agg. (Artengruppe Echte<br>Brombeere) | 7  | X |   | -  |    |    |    |    |    |   |   |    |            |    |    |    |   |  |
| Rubus idaeus (Himbeere)                                | 7  | X |   | -  |    |    |    |    |    |   |   |    |            |    |    |    |   |  |
| Salix caprea (Sal-Weide)                               | 7  | X |   | -  |    |    |    |    |    |   |   |    |            |    |    |    |   |  |
| Solanum dulcamara (Bittersüßer<br>Nachtschatten)       | 7  | X |   | -  |    |    |    |    |    |   |   |    |            |    |    |    |   |  |
| Urtica dioica (Große Brennessel)                       | 7  | X |   | -  |    |    |    |    |    |   |   |    |            |    |    |    |   |  |

**Anzahl Rote Liste Arten**      **2**      **2**  
**Anzahl Arten**      **22**

MS: Mengensystem; M: Mengenangabe, W: Bewertung der Art (FFH-Monitoring), Vs: Vegetationsschicht, St: Status, PA: Autor Phänologie; Ph: Phänologie, Sz: Soziabilität, VS: Vitalitätssystem; V: Vitalität, G: Geschlecht, cf: unsichere Bestimmung, §: Schutz nach BNatSchG, HH: Rote Liste Hamburg, Nds: Rote Liste Niedersachsen, SH: Rote Liste Schleswig-Holstein, D: Rote Liste Deutschland