

Erhebungsbogen

B

| | | | |
|----------------------------|--|---|------------------|
| Projekt | Biotopkartierung Hamburg, Datenbestand aus FoxPro | Interne Nr. | 55035 |
| | | DK5 DK5-GK | 7444 7446 |
| | | DK5 - Name | Sasel-Ost |
| Handlungsbedarf | Nein | Biotop-Nr. alt | 22 23 |
| Bearbeitung | MES | Kartierung | 15.08.1995 |
| Räumliche Abbildung | Fläche | Fläche / Länge [m²/m] | 8502,6952 |
| Anzahl Abschnitte | 2 | Breite (lineare Abb.) [m] | |

Gesetzlicher Schutz **_ kein gesetzl. Schutz kein gesetzlich geschütztes Biotop** **Schutz nur teilweise** **Nein**

Gesamtbewertung 7 Besonders wertvoll

- Alter
- Belastungsgrad
- Ökolog. Funktion
- Seltenheit

Bestandsbeschreibung

Der Biotop (WLE) hat sich geringfügig verkleinert und entspricht im wesentlichen der Kartierung von 1984 von HET.

Kopierter Text aus der Vorkartierung:

Schmaler, mittelhoher, bodensaurer Wald (WLE) aus vorherrschenden, dicht stehenden Moor-Birken und eingestreuten Hänge-Birken, einen Stammdurchmesser von durchschnittlich 30cm aufweisend. In der niedrigen, z.T. dichten Strauchschicht aus nachwachsenden Himbeeren, Brombeeren und lockerem Holunder. Bodenvegetation mit üppig entwickelten Gräsern, u.a. Quecke, Gewöhnliches Rispengras, Honiggras, durchsetzt von Brennesseln, Springkraut und häufig Goldrute. Gebiet von einem Trampelpfad durchzogen. Westlich davon an der Steinwegenskoppel Baumbestand lockerer, hier stellenweise hohes Holundergebüsch und in den Randbereichen undurchdringliche Brombeer- und Himbeersträucher.

Wertstufe 7

Spezielle Nutzungen: benachbart: Wohngeb., Straße, Nadelforst, Getreidefeld

Nutzungsintensität: keine

Vorkommende Pflanzengesellschaften: ohne Angabe

Vorkommen an Biotoptypen

| 1 | TF | Typ | HF | F.Anteil |
|---|----------|--|----|--------------------|
| 2 | BTYP | Biotoptyp | | - gesetzl. Grundl. |
| 3 | Zusatz | Zusatz zum Biotoptypen | | |
| 4 | LRT | Lebensraumtyp | | |
| 1 | 1 | | Ja | 100 % |
| 2 | WQ | Bodensaurer Eichen-Mischwald (2000) | | |
| 4 | kein LRT | kein Lebensraumtyp nach FFH-Richtlinie | | |

Räumliche Lage

| | | | |
|---------------------------|--------------------------------|---------------------|---|
| Lagebeschreibung | Nördlich der Steinwegenskoppel | | |
| Nachbarnutzung/en | | | |
| Rechtswert (X) | 575274 | Hochwert (Y) | 5945386 |
| Bezirk | Wandsbek | Naturraum | Stapelfelder Jungmoränengebiet (702.00) |
| Stadtteil (OT-Nr.) | Volksdorf (525) | Gemarkung | Volksdorf (540) |

Erhebungsbogen

B

| | | | | |
|----------------------------|--|---|-------------|------|
| Projekt | Biotopkartierung Hamburg, Datenbestand aus FoxPro | Interne Nr. | 55035 | |
| | | DK5 DK5-GK | 7444 | 7446 |
| | | DK5 - Name | Sasel-Ost | |
| Handlungsbedarf | Nein | Biotop-Nr. alt | 22 | 23 |
| Bearbeitung | MES | Kartierung | 15.08.1995 | |
| Räumliche Abbildung | Fläche | Fläche / Länge [m²/m] | 8502,6952 | |
| Anzahl Abschnitte | 2 | Breite (lineare Abb.) [m] | | |

Räumliche Lage

| | | | |
|---------------------------|--|---------------------|---------------------------|
| Digitaler Grünplan | Hafengesamtgebiet | Ramsargebiet | EG-Vogelschutzgeb. |
| Ausgleichsflächen | Biosphärenreservat | Nationalpark | |
| NSG / ND / LSG | LSG Duvenstedt, Bergstedt, Lemsahl-Mellingstedt, Volksdorf und Rahlstedt [HH-2009 / Anteil: 42%] | | |

FFH-GEBIET

Wasserschutzgebiet

Karte

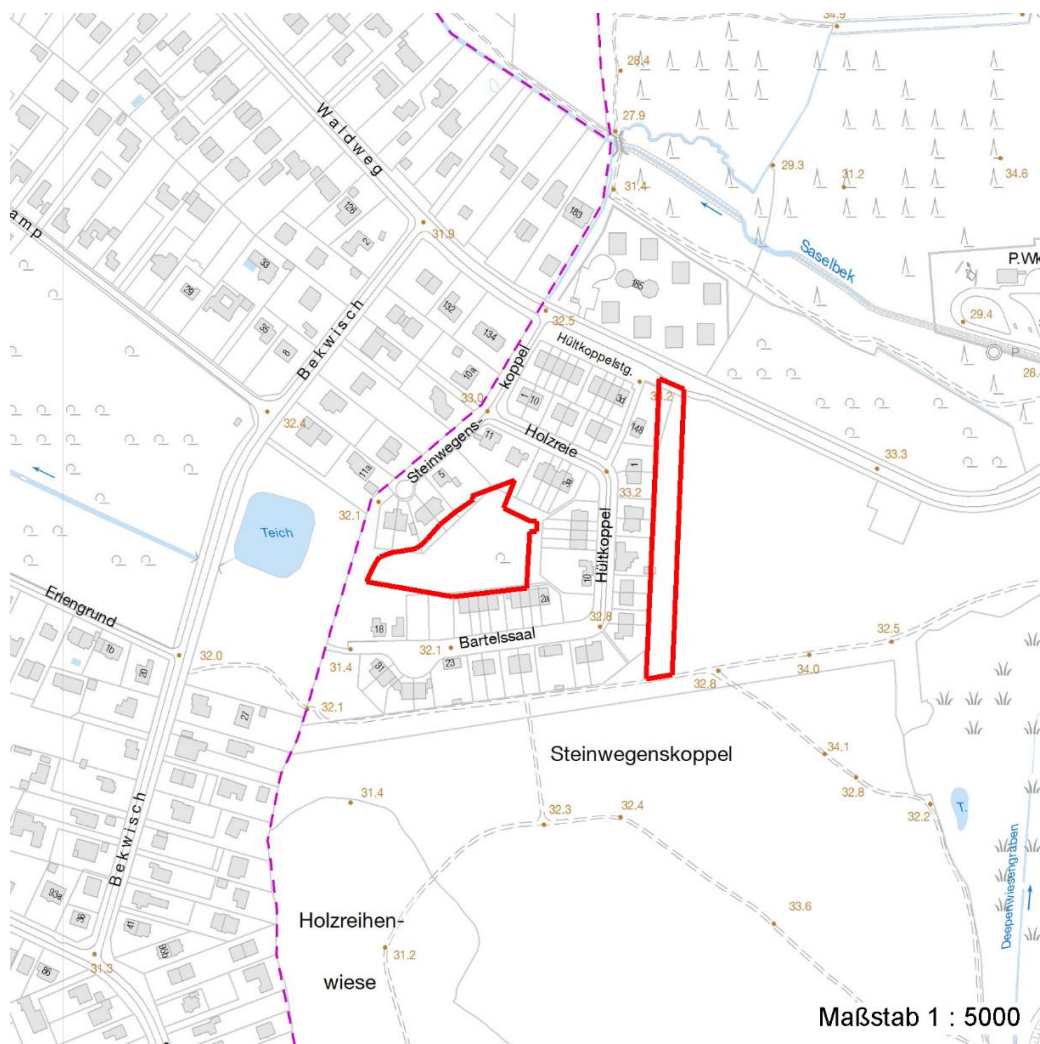

Weitere Erhebungsbögen

| Interne Nr. | Interne Nr. Zuordnung | DK5 | Biotop-Nr. | Kartierung | Zuordnung | DK5 (GK) | Biotop-Nr. (alt) |
|-------------|-----------------------|------|------------|------------|-----------|----------|------------------|
| 55035 | 55034 | 7444 | 22 | 15.06.1984 | K | 7446 | 23 |
| 55035 | 55069 | 7444 | 75 | 22.09.2003 | N | 7446 | 87 |
| 55035 | 54901 | 7444 | 85 | 23.09.2003 | N | 7446 | 97 |

Zuordnung: N = nachfolgende Kartierung, K = weitere Kartierungen (zeitlich vorher oder nachher)

Erhebungsbogen

B

| | | | | |
|----------------------------|--|---|-------------|------|
| Projekt | Biotopkartierung Hamburg, Datenbestand aus FoxPro | Interne Nr. | 55035 | |
| | | DK5 DK5-GK | 7444 | 7446 |
| Handlungsbedarf | Nein | DK5 - Name | Sasel-Ost | |
| Bearbeitung | MES | Biotop-Nr. alt | 22 | 23 |
| Räumliche Abbildung | Fläche | Kartierung | 15.08.1995 | |
| Anzahl Abschnitte | 2 | Fläche / Länge [m²/m] | 8502,6952 | |
| | | Breite (lineare Abb.) [m] | | |

Weitere Angaben

| Merkmal | Wert |
|----------------------------------|--|
| Auswertung | |
| Wertgesichtspunkte | Dominanz von Laubgehölzen Naturverjüngung |
| zoologisch bedeutsame Strukturen | Blütenreiche Fluren |
| Bedeutung für Tiergruppe | Vögel |
| Maßnahmen | keine Angaben - 0 |

Teilflächenbeschreibung

| | | | |
|-----------------------|--|---------------------------|----------|
| Teilflächentyp | | Teilflächen-Nr. | 1 |
| Biotoptyp | Bodensaurer Eichen-Mischwald (2000) | Biotoptyp | WQ |
| - Zusatz | | - gesetzl. Grundl. | |
| FFH-LRT | kein Lebensraumtyp nach FFH-Richtlinie | FFH-LRT | kein LRT |
| Beschreibung | | Entw.potential LRT | |
| | | Hauptfläche | Ja |
| | | Flächenanteil | 100 % |
| | | FFH-Unters.Fläche | Nein |
| | | Saatgutfläche | Nein |

Weitere Angaben

| Merkmal | Wert |
|-------------------------|-------|
| Standort, Relief | |
| Relief | Ebene |

Zeigerwerte der Pflanzenartenliste (Auswertung)

| | | | |
|--------------------|-------------------------------|---|-----|
| Standort | Belichtung | halbsonnig | 6,6 |
| Boden | Feuchte | feucht | 6,7 |
| | Stickstoff (N) | mäßig stickstoffarm bis stickstoffreich | 6 |
| | Reaktion | mäßig sauer | 5 |
| Vegetation | Mahdverträglichkeit | schnittempfindlich bis mäßig schnittverträglich | 4,2 |
| Zeigerwerte | Futterwert | fast wertloses Futter | 1,5 |
| | Wechselfeuchteanzeiger | | 2 |
| | Giftpflanzen | | 0 |
| | Überschw.anzeiger | | 0 |

Pflanzenartenliste

| Gruppe / Pflanzenart | MS | M | W | Vs | St | PA | Ph | Sz | VS | V | G | cf | Rote Liste | | | |
|---|----|---|---|----|----|----|----|----|----|---|---|----|------------|----|----|----|
| | | | | | | | | | | | | | § | HH | ND | SH |
| Tracheobionta (Gefäßpflanzen) | | | | | | | | | | | | | | | | |
| Aegopodium podagraria (Giersch) | 7 | X | | - | | | | | | | | | | | | |
| Aesculus hippocastanum (Gewöhnliche Rosskastanie) | 7 | X | | - | | | | | | | | | | | | |
| Anthriscus sylvestris (Wiesen-Kerbel) | 7 | X | | - | | | | | | | | | | | | |
| Artemisia vulgaris (Gewöhnlicher Beifuß) | 7 | X | | - | | | | | | | | | | | | |

Erhebungsbogen

B

| | | | | |
|----------------------------|--|------------------------------------|----------------------|------|
| Projekt | Biotopkartierung Hamburg, Datenbestand aus FoxPro | Interne Nr. DK5 DK5-GK | 55035 7444 | 7446 |
| Handlungsbedarf | Nein | DK5 - Name | Sasel-Ost | |
| Bearbeitung | MES | Biotop-Nr. alt | 22 | 23 |
| Räumliche Abbildung | Fläche | Kartierung | 15.08.1995 | |
| Anzahl Abschnitte | 2 | Fläche / Länge [m²/m] | 8502,6952 | |
| | | Breite (lineare Abb.) [m] | | |

Pflanzenartenliste

| Gruppe / Pflanzenart | MS | M | W | Vs | St | PA | Ph | Sz | VS | V | G | cf | § | Rote Liste | | | | |
|--|----|---|---|----|----|----|----|----|----|---|---|----|---|------------|----|----|---|--|
| | | | | | | | | | | | | | | HH | ND | SH | D | |
| Athyrium filix-femina (Gewöhnlicher Frauenfarn) | 7 | X | | - | | | | | | | | | | | | | | |
| Betula pendula (Hänge-Birke) | 7 | X | | - | | | | | | | | | | | | | | |
| Betula pubescens pubescens (Moor-Birke) | 7 | d | | - | | | | | | | | | | | | | | |
| Chaerophyllum temulum (Hecken-Kälberkropf) | 7 | X | | - | | | | | | | | | | | | | | |
| Cirsium palustre (Sumpf-Kratzdistel) | 7 | X | | - | | | | | | | | | | | | | | |
| Corylus avellana (Haselnuss) | 7 | X | | - | | | | | | | | | | | | | | |
| Dactylis glomerata (Wiesen-Knäuelgras) | 7 | X | | - | | | | | | | | | | | | | | |
| Dryopteris carthusiana agg. (Artengruppe Dorniger Wurmfarne) | 7 | X | | - | | | | | | | | | | | | | | |
| Dryopteris filix-mas (Gewöhnlicher Wurmfarne) | 7 | X | | - | | | | | | | | | | | | | | |
| Elymus repens (Gewöhnliche Quecke) | 7 | X | | - | | | | | | | | | | | | | | |
| Equisetum arvense (Acker-Schachtelhalm) | 7 | X | | - | | | | | | | | | | | | | | |
| Geum urbanum (Echte Nelkenwurz) | 7 | X | | - | | | | | | | | | | | | | | |
| Glechoma hederacea (Gundermann) | 7 | X | | - | | | | | | | | | | | | | | |
| Hieracium spec. (Habichtskraut) | 7 | X | | - | | | | | | | | | | | | | | |
| Holcus lanatus (Wolliges Honiggras) | 7 | X | | - | | | | | | | | | | | | | | |
| Holcus mollis (Weiches Honiggras) | 7 | X | | - | | | | | | | | | | | | | | |
| Hypericum perforatum (Echtes Johanniskraut) | 7 | X | | - | | | | | | | | | | | | | | |
| Impatiens parviflora (Kleinblütiges Springkraut) | 7 | X | | - | | | | | | | | | | | | | | |
| Lapsana communis (Rainkohl) | 7 | X | | - | | | | | | | | | | | | | | |
| Moehringia trinervia (Dreinerlige Nabelmiere) | 7 | X | | - | | | | | | | | | | | | | | |
| Poa nemoralis (Hain-Rispengras) | 7 | X | | - | | | | | | | | | | | | | | |
| Poa trivialis (Gewöhnliches Rispengras) | 7 | X | | - | | | | | | | | | | | | | | |
| Populus spec. (Pappel) | 7 | X | | - | | | | | | | | | | | | | | |
| Populus tremula (Zitter-Pappel) | 7 | X | | - | | | | | | | | | | | | | | |
| Quercus robur (Stiel-Eiche) | 7 | X | | - | | | | | | | | | | | | | | |
| Rubus fruticosus agg. (Artengruppe Echte Brombeere) | 7 | X | | - | | | | | | | | | | | | | | |
| Rubus idaeus (Himbeere) | 7 | X | | - | | | | | | | | | | | | | | |
| Rumex obtusifolius (Stumpfbliättriger Ampfer) | 7 | X | | - | | | | | | | | | | | | | | |
| Salix caprea (Sal-Weide) | 7 | X | | - | | | | | | | | | | | | | | |
| Salix spec. (Weide) | 7 | X | | - | | | | | | | | | | | | | | |
| Sambucus nigra (Schwarzer Holunder) | 7 | X | | - | | | | | | | | | | | | | | |
| Saponaria officinalis (Echtes Seifenkraut) | 7 | X | | - | | | | | | | | | | | | | | |
| Solidago canadensis (Kanadische Goldrute) | 7 | X | | - | | | | | | | | | | | | | | |
| Sorbus aucuparia (Eberesche) | 7 | X | | - | | | | | | | | | | | | | | |
| Spiraea spec. (Spierstrauch) | 7 | X | | - | | | | | | | | | | | | | | |
| Stellaria holostea (Große Sternmiere) | 7 | X | | - | | | | | | | | | | | | | | |
| Urtica dioica (Große Brennnessel) | 7 | d | | - | | | | | | | | | | | | | | |
| Anzahl Rote Liste Arten | | | | | | | | | | | | | | | | | | |
| Anzahl Arten | | | | | | | | | | | | | | 41 | | | | |

MS: Mengensystem; M: Mengenangabe, W: Bewertung der Art (FFH-Monitoring), Vs: Vegetationsschicht, St: Status, PA: Autor Phänologie; Ph: Phänologie, Sz: Soziabilität, VS: Vitalitätssystem; V: Vitalität, G: Geschlecht, cf: unsichere Bestimmung, §: Schutz nach BNatSchG, HH: Rote Liste Hamburg, Nds: Rote Liste Niedersachsen, SH: Rote Liste Schleswig-Holstein, D: Rote Liste Deutschland