

Erhebungsbogen

B

Projekt	Biotopkartierung Hamburg, Datenbestand aus FoxPro	Interne Nr.	54896
		DK5 DK5-GK	7444 7446
		DK5 - Name	Sasel-Ost
Handlungsbedarf	Nein	Biotop-Nr. alt	12 12
Bearbeitung	HET	Kartierung	15.06.1984
Räumliche Abbildung	Fläche	Fläche / Länge [m²/m]	38434,0654
Anzahl Abschnitte	2	Breite (lineare Abb.) [m]	

Gesetzlicher Schutz _ kein gesetzl. Schutz kein gesetzlich geschütztes Biotop **Schutz nur teilweise** Nein

Gesamtbewertung 0 keine Angabe

- Alter
- Belastungsgrad
- Ökolog. Funktion
- Seltenheit

Bestandsbeschreibung

Vor einigen Jahren ausgelichteter, mäßig feuchter, bodensaurer Birken-Eichenwald aus hohen Hänge-Birken, Stiel-Eichen, gelegentlich Erlen und stellenweise dichteren, niedrigen Anpflanzungen aus Ahorn, Eiche und Hainbuche. Überall natürlich nachwachsender Holunder, Zitter-Pappel und üppig aufkommendes Brombeergebüsch, daneben häufig Geißblatt, Vogelbeere. Krautschicht besonders auf den noch vom Auslichten zurückgebliebenen Reisighaufen aus hochwachsenden Brennesseln, daneben mit Flatter-Binse, Frauenfarn, Hasenpfoten-Segge, trockene Stellen mit Sauerampfer und Draht-Schmiele, an manchen Stellen Massenbestände des Europäischen Siebensterns. Vorwiegend im Westen mehrere feuchte Senken mit Torfmoospolstern und Igel-Segge. Lebensraum einiger Vogelarten.

Wertstufe 7

Spezielle Nutzungen: Forstliche Nutzung benachbart: Wohngebiet, Wald

Nutzungsintensität: gepflegt

Vorkommende Pflanzengesellschaften: ohne Angabe

Vorkommen an Biotoptypen

1	TF	Typ	HF	F.Anteil
2	BTYP	Biotoptyp	- gesetzl. Grundl.	
3	Zusatz	Zusatz zum Biotoptypen		
4	LRT	Lebensraumtyp		
1	1		Ja	100 %
2	WQ	Bodensaurer Eichen-Mischwald (2000)		
4	kein LRT	kein Lebensraumtyp nach FFH-Richtlinie		

Räumliche Lage

Lagebeschreibung	Nördlich vom Rögenweg, an der Saselbek			
Nachbarnutzung/en				
Rechtswert (X)	575805	Hochwert (Y)	5945946	
Bezirk	Wandsbek	Naturraum	Stapelfelder Jungmoränengebiet (702.00)	
Stadtteil (OT-Nr.)	Volksdorf (525)		Gemarkung	Volksdorf (540)
Digitaler Grünplan	<input type="checkbox"/>	Hafengesamtgebiet	<input type="checkbox"/>	Ramsargebiet <input type="checkbox"/> EG-Vogelschutzgeb. <input type="checkbox"/>
Ausgleichsflächen NSG / ND / LSG	<input type="checkbox"/>	Biosphärenreservat	<input type="checkbox"/>	Nationalpark <input type="checkbox"/>
	LSG Duvenstedt, Bergstedt, Lemsahl-Mellingstedt, Volksdorf und Rahlstedt [HH-2009 / Anteil: 100%]			
FFH-GEBIET				
Wasserschutzgebiet				

Erhebungsbogen

B

Projekt	Biotopkartierung Hamburg, Datenbestand aus FoxPro	Interne Nr.	54896	
		DK5 DK5-GK	7444	7446
		DK5 - Name	Sasel-Ost	
Handlungsbedarf	Nein	Biotop-Nr. alt	12	12
Bearbeitung	HET	Kartierung	15.06.1984	
Räumliche Abbildung	Fläche	Fläche / Länge [m²/m]	38434,0654	
Anzahl Abschnitte	2	Breite (lineare Abb.) [m]		

Räumliche Lage

Karte

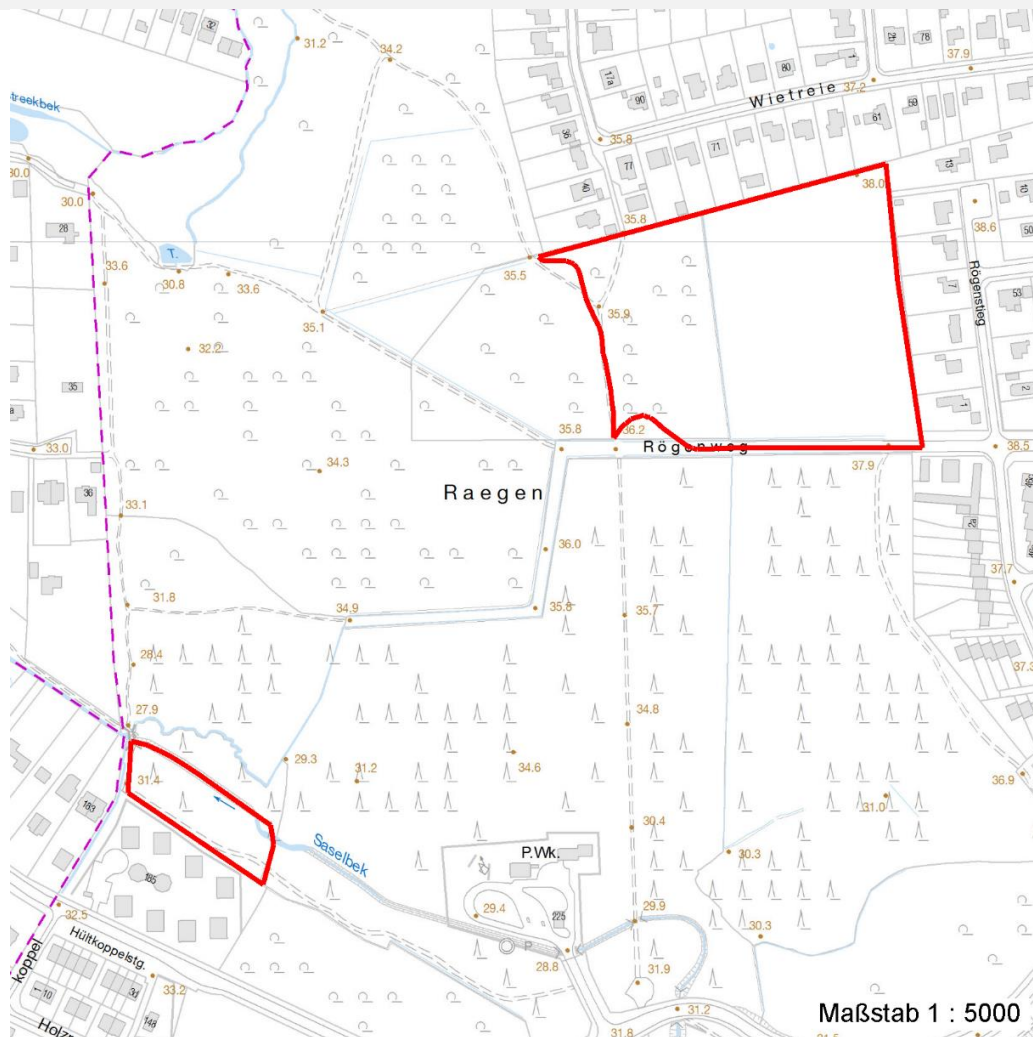

Weitere Erhebungsbögen

Interne Nr.	Interne Nr. Zuordnung	DK5	Biotop-Nr.	Kartierung	Zuordnung	DK5 (GK)	Biotop-Nr. (alt)
-------------	-----------------------	-----	------------	------------	-----------	----------	------------------

54896	54897	7444	12	15.08.1995	K	7446	12
-------	-------	------	----	------------	---	------	----

Zuordnung: N = nachfolgende Kartierung, K = weitere Kartierungen (zeitlich vorher oder nachher)

Weitere Angaben

Merkmal	Wert
Auswertung	
Gefährdung / Einflüsse	Ablagerung von Muell / Gartenabfaellen
Wertgesichtspunkte	Dominanz von Laubgehölzen
	Spontane Schlingpflanzenvegetation
	Vorkommen seltener Arten
	Strukturvielfalt
	Artenreich

Erhebungsbogen

B

Projekt	Biotopkartierung Hamburg, Datenbestand aus FoxPro	Interne Nr.	54896	
		DK5 DK5-GK	7444	7446
Handlungsbedarf	Nein	DK5 - Name	Sasel-Ost	
Bearbeitung	HET	Biotop-Nr. alt	12	12
Räumliche Abbildung	Fläche	Kartierung	15.06.1984	
Anzahl Abschnitte	2	Fläche / Länge [m²/m]	38434,0654	
		Breite (lineare Abb.) [m]		

Weitere Angaben

Merkmal	Wert
zoologisch bedeutsame Strukturen	artenreiche Ausprägung
Bedeutung für Tiergruppe	Blütenreiche Fluren
Maßnahmen	Vögel
	Beseitigen von Muell, Gartenabfaellen u.a

Teilflächenbeschreibung

Teilflächentyp		Teilflächen-Nr.	1
Biototyp	Bodensaurer Eichen-Mischwald (2000)	Biototyp	WQ
- Zusatz		- gesetzl. Grundl.	
FFH-LRT	kein Lebensraumtyp nach FFH-Richtlinie	FFH-LRT	kein LRT
Beschreibung		Entw.potential LRT	
		Hauptfläche	Ja
		Flächenanteil	100 %
		FFH-Unters.Fläche	Nein
		Saatgutfläche	Nein

Weitere Angaben

Merkmal	Wert
Standort, Relief	
Relief	Ebene

Zeigerwerte der Pflanzenartenliste (Auswertung)

Standort	Belichtung	halbsonnig	6,9
Boden	Feuchte	mäßig feucht und wechselfeucht	5,6
	Stickstoff (N)	mäßig stickstoffarm	5,1
	Reaktion	mäßig sauer bis sauer	4,5
Vegetation	Mahdverträglichkeit	schnittempfindlich bis mäßig schnittverträglich	4,2
Zeigerwerte	Futterwert	sehr geringwertiges Futter	1,7
	Wechselfeuchteanzeiger		8
	Giftpflanzen		2
	Überschw.anzeiger		3

Pflanzenartenliste

Gruppe / Pflanzenart	MS	M	W	Vs	St	PA	Ph	Sz	VS	V	G	cf	Rote Liste				
													§	HH	ND	SH	D
Tracheobionta (Gefäßpflanzen)																	
Acer pseudoplatanus (Berg-Ahorn)	7	X		-													
Ajuga reptans (Kriechender Günsel)	7	X		-													
Alnus glutinosa (Schwarz-Erle)	7	X		-													
Athyrium filix-femina (Gewöhnlicher Frauenfarn)	7	X		-													
Betula pendula (Hänge-Birke)	7	d		-													
Calamagrostis canescens (Sumpf-Reitgras)	7	X		-													
Carex canescens (Graue Segge)	7	X		-										3			V

Erhebungsbogen

B

Projekt	Biotopkartierung Hamburg, Datenbestand aus FoxPro	Interne Nr. DK5 DK5-GK DK5 - Name Biotop-Nr. alt Kartierung Fläche / Länge [m ² /m] Breite (lineare Abb.) [m]	54896 7444 Sasel-Ost 12 15.06.1984 38434,0654	7446
Handlungsbedarf	Nein	Kopie	Nein	
Bearbeitung	HET			
Räumliche Abbildung	Fläche			
Anzahl Abschnitte	2			

Pflanzenartenliste

Gruppe / Pflanzenart	MS	M	W	Vs	St	PA	Ph	Sz	VS	V	G	cf	Rote Liste					
													§	HH	ND	SH	D	
Carex echinata (Stern-Segge)	7	X		-										2		2		
Carex leporina (Hasenfuß-Segge)	7	X		-														
Carex remota (Winkel-Segge)	7	X		-														
Carpinus betulus (Hainbuche)	7	X		-														
Deschampsia cespitosa (Rasen-Schmiele)	7	X		-														
Deschampsia flexuosa (Draht-Schmiele)	7	X		-														
Digitalis purpurea (Roter Fingerhut)	7	X		-														
Dryopteris filix-mas (Gewöhnlicher Wurmfarne)	7	X		-														
Frangula alnus (Faulbaum)	7	X		-														
Galeobdolon luteum (Echte Goldnessel)	7	X		-										V				
Galium aparine (Kletten-Labkraut)	7	X		-														
Glechoma hederacea (Gundermann)	7	X		-														
Hedera helix (Efeu)	7	X		-														
Holcus lanatus (Wolliges Honiggras)	7	X		-														
Holcus mollis (Weiches Honiggras)	7	X		-														
Humulus lupulus (Hopfen)	7	X		-														
Hypericum perforatum (Echtes Johanniskraut)	7	X		-														
Impatiens parviflora (Kleinblütiges Springkraut)	7	X		-														
Juncus tenuis (Zarte Binse)	7	X		-														
Lonicera periclymenum (Wald-Geißblatt)	7	X		-														
Luzula multiflora (Vielblütige Hainsimse)	7	X		-													V	
Lysimachia vulgaris (Gewöhnlicher Gilbweiderich)	7	X		-														
Maianthemum bifolium (Zweiblättrige Schattenblume)	7	X		-														
Milium effusum (Wald-Fluttergras)	7	X		-														
Moehringia trinervia (Dreinerlige Nabelmiere)	7	X		-														
Molinia caerulea (Blaues Pfeifengras)	7	X		-														
Oxalis acetosella (Wald-Sauerklée)	7	X		-														
Phalaris arundinacea (Rohr-Glanzgras)	7	X		-														
Poa trivialis (Gewöhnliches Rispengras)	7	X		-														
Polygonatum multiflorum (Vielblütige Weißwurz)	7	X		-														
Populus tremula (Zitter-Pappel)	7	X		-														
Quercus robur (Stiel-Eiche)	7	d		-														
Ranunculus flammula (Brennender Hahnenfuß)	7	X		-													V	
Rubus fruticosus agg. (Artengruppe Echte Brombeere)	7	d		-														
Rubus idaeus (Himbeere)	7	X		-														
Rumex acetosella (Kleiner Sauerampfer)	7	X		-														
Rumex obtusifolius (Stumpfbältriger Ampfer)	7	X		-														
Sambucus nigra (Schwarzer Holunder)	7	X		-														
Silene dioica (Rote Lichtnelke)	7	X		-														
Sorbus aucuparia (Eberesche)	7	X		-														
Teucrium scorodonia (Salbei-Gamander)	7	X		-										2		2		
Trientalis europaea (Siebenstern)	7	X		-														
Urtica dioica (Große Brennnessel)	7	X		-														
Viola palustris (Sumpf-Veilchen)	7	X		-										2		3		
Bryophyta (Moose)																		
Sphagnum spec. (Torfmoos)	7	X		-														

Erhebungsbogen

B

Projekt	Biotopkartierung Hamburg, Datenbestand aus FoxPro	Interne Nr.	54896
		DK5 DK5-GK	7444 7446
Handlungsbedarf	Nein	DK5 - Name	Sasel-Ost
Bearbeitung	HET	Biotop-Nr. alt	12 12
Räumliche Abbildung	Fläche	Kartierung	15.06.1984
Anzahl Abschnitte	2	Fläche / Länge [m²/m]	38434,0654
		Breite (lineare Abb.) [m]	

Pflanzenartenliste														Rote Liste			
Gruppe / Pflanzenart	MS	M	W	Vs	St	PA	Ph	Sz	VS	V	G	cf	§	HH	ND	SH	D
	Anzahl Rote Liste Arten													5	6		
	Anzahl Arten													52			

MS: Mengensystem; M: Mengenangabe, W: Bewertung der Art (FFH-Monitoring), Vs: Vegetationsschicht, St: Status, PA: Autor Phänologie; Ph: Phänologie, Sz: Soziabilität, VS: Vitalitätssystem; V: Vitalität, G: Geschlecht, cf: unsichere Bestimmung, §: Schutz nach BNatSchG, HH: Rote Liste Hamburg, Nds: Rote Liste Niedersachsen, SH: Rote Liste Schleswig-Holstein, D: Rote Liste Deutschland