

Erhebungsbogen

B

Projekt	Biotopkartierung Hamburg	Interne Nr.	54152	
		DK5 DK5-GK	7436	7638
Handlungsbedarf	Nein	DK5 - Name	Jenfeld	
Bearbeitung	LUD	Biotop-Nr. alt	142	28
Räumliche Abbildung	Linie	Kartierung	25.08.1999	
Anzahl Abschnitte	2	Fläche / Länge [m²/m]	661,979	
		Breite (lineare Abb.) [m]	3	

Gesetzlicher Schutz	§ 14 (2) 2.2 Knicks	Schutz nur teilweise	Nein
----------------------------	---------------------	-----------------------------	------

Gesamtbewertung	5	Noch wertvoll, gut entwicklungsfähig
– Alter	6	Biotop mittleren Alters, 50 bis 100 Jahre
– Belastungsgrad	6	Flächenhaft geringe oder örtlich stärkere oder Vorbelastung mit deutlichem Einfluß
– Ökolog. Funktion	6	Hohe Bedeutung in einem Biotopkomplex, für den lokalen Biotopverbund oder als Puffer
– Seltenheit	6	Seltener Biotoptyp, ohne seltene oder bedrohte Pflges., ungesättigtes Artenspektrum, reliktsische RL-Arten

Bestandsbeschreibung

Ungepflegter, dichter Knick aus dominant alten, mehrstämmigen Stiel-Eichen-Überhältern und häufig Schwarz-Erlen. In der durchgewachsenen Strauchschicht kommen Hasel, Schlehe, Eingrifflicher Weißdorn, Schwarzer Holunder, Eberesche, Feld-Ahorn u.a. vor. Die Krautschicht ist sehr spärlich und setzt sich aus Arten der ausdauernden krautigen Ruderalfluren und einigen Gräsern zusammen und ist wegen der starken Beschattung von geringer Deckung. In Teilbereichen ist der Knick lückig.

Vorkommen an Biotoptypen

1	TF	Typ	HF	F.Anteil
2	BTYP	Biotoptyp		- gesetzl. Grundl.
3	Zusatz	Zusatz zum Biotoptypen		
4	LRT	Lebensraumtyp		
1	1		Ja	100 %
2	HWB	Durchgewachsener Knick (2000)		

Räumliche Lage

Lagebeschreibung	westlich der Lehmkoppel			
Nachbarnutzung/en	Pferdeweide, Feldgehölz, Einzelhausbebauung			
Rechtswert (X)	576000	Hochwert (Y)	5937272	
Bezirk	Wandsbek	Naturraum	Glinder Geest (696.10)	
Stadtteil (OT-Nr.)	Jenfeld (512)	Gemarkung	Jenfeld (550)	
Digitaler Grünplan	<input type="checkbox"/> Hafengesamtgebiet	<input type="checkbox"/> Ramsargebiet	<input type="checkbox"/> EG-Vogelschutzgeb.	<input type="checkbox"/>
Ausgleichsflächen	<input type="checkbox"/> Biosphärenreservat	<input type="checkbox"/> Nationalpark	<input type="checkbox"/>	
NSG / ND / LSG	LSG Duvenstedt, Bergstedt, Lemsahl-Mellingstedt, Volksdorf und Rahlstedt [HH-2009 / Anteil: 34%], LSG Wandsbeker Geest [HH-2045 / Anteil: 66%]			
FFH-GEBIET				
Wasserschutzgebiet				

Erhebungsbogen

B

Projekt	Biotopkartierung Hamburg	Interne Nr.	54152	
		DK5 DK5-GK	7436	7638
		DK5 - Name	Jenfeld	
Handlungsbedarf	Nein	Biotop-Nr. alt	142	28
Bearbeitung	LUD	Kartierung	25.08.1999	
Räumliche Abbildung	Linie	Fläche / Länge [m²/m]	661,979	
Anzahl Abschnitte	2	Breite (lineare Abb.) [m]	3	

Räumliche Lage

Karte

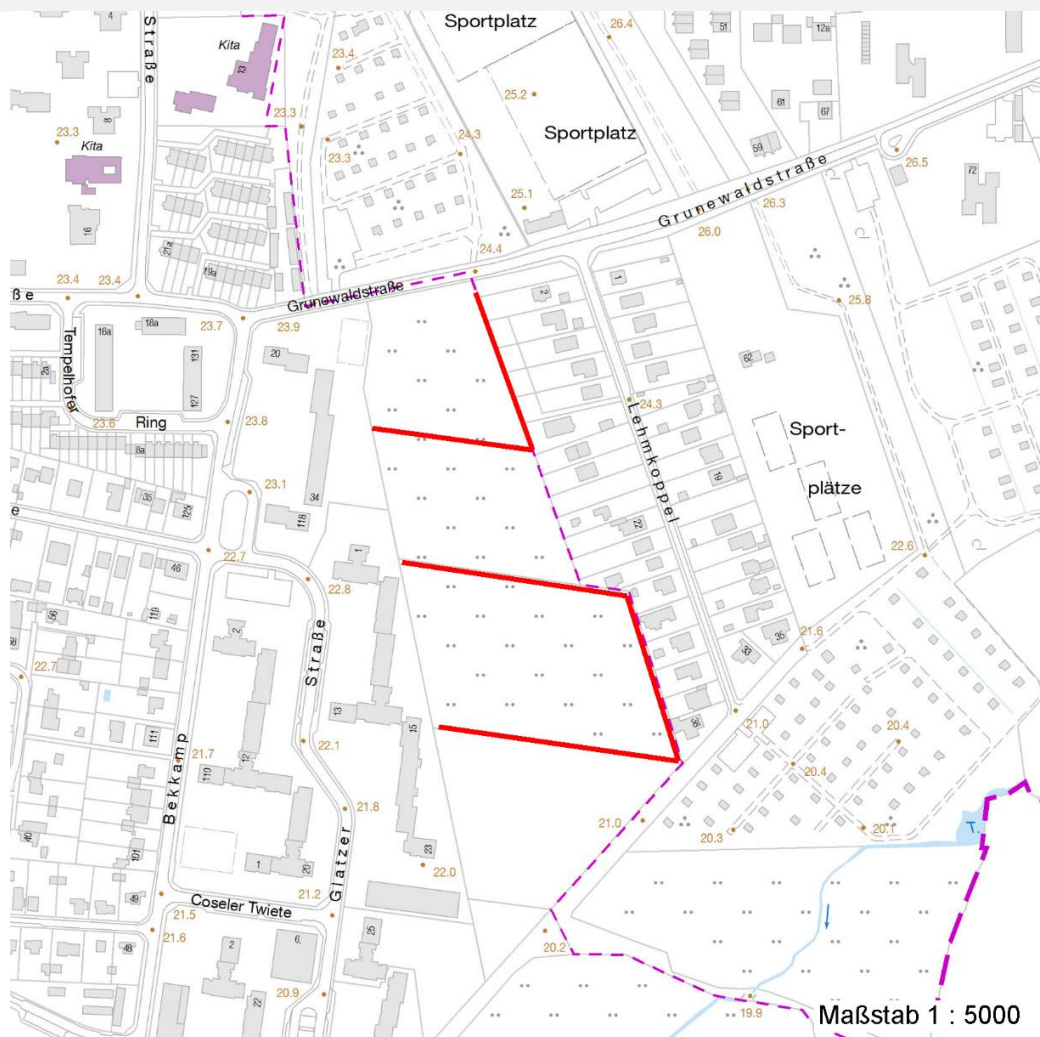

Weitere Erhebungsbögen

Interne Nr.	Interne Nr. Zuordnung	DK5	Biotop-Nr.	Kartierung	Zuordnung	DK5 (GK)	Biotop-Nr. (alt)
54152	54158	7436	139	15.10.1987	<	7638	6

Zuordnung: N = nachfolgende Kartierung, K = weitere Kartierungen (zeitlich vorher oder nachher)

Foto

Interne Nr.	Index	Dateiname	Aufnahmerichtung
46761	0	7436_142_250899_1.JPG	W

Weitere Angaben

Merkmal	Wert
Auswertung Gefährdung / Einflüsse	Gartenmüllablagerungen Beseitigung der Knicks

Erhebungsbogen

B

Projekt	Biotopkartierung Hamburg	Interne Nr.	54152	
		DK5 DK5-GK	7436	7638
Handlungsbedarf	Nein	DK5 - Name	Jenfeld	
Bearbeitung	LUD	Biotop-Nr. alt	142	28
Räumliche Abbildung	Linie	Kartierung	25.08.1999	
Anzahl Abschnitte	2	Fläche / Länge [m²/m]	661,979	
		Breite (lineare Abb.) [m]	3	

Weitere Angaben

Merkmal	Wert
Wertgesichtspunkte	Eutrophierung Verbißschäden Reste von kulturhistorisch typischen Strukturen Wertvoller Altbaumbestand Wertvoller Vernetzungs- und Trittsteinbiotop
zoologisch bedeutsame Strukturen	Wichtiger Teilbereich eines grösseren Landschaftskomplexes Alte Bäume mit Höhlen Blütenreiche Fluren
Bedeutung für Tiergruppe	Dichte spontane Gebüsche Vögel Heckenbrütende Vögel
Maßnahmen	Insekten Knickpflege Bodenverbesserung, -lockerung An- bzw. Nachpflanzung von Knicks Vermeidung von Eutrophierung An- bzw. Nachpflanzung standortgerechter Sträucher

Foto

Fotodatei	7436_142_250899_1.JPG	Fotodatei	
Bildbeschreibung	Durchgewachsener Knick mit Stiel-Eichen-Überhältern	Bildbeschreibung	
Aufnahmerichtung	W	Aufnahmerichtung	



Teilflächenbeschreibung

Teilflächentyp		Teilflächen-Nr.	1
Biotoptyp	Durchgewachsener Knick (2000)	Biotoptyp	HWB
- Zusatz		- gesetzl. Grundl.	
FFH-LRT		FFH-LRT	
Beschreibung	Standort: Durchgewachsener Stiel-Eichen-Knick	Entw.potential LRT	
		Hauptfläche	Ja
		Flächenanteil	100 %
		FFH-Unters.Fläche	Nein
		Saatgutfläche	Nein

Erhebungsbogen

B

Projekt	Biotopkartierung Hamburg	Interne Nr.	54152	
		DK5 DK5-GK	7436	7638
Handlungsbedarf	Nein	DK5 - Name	Jenfeld	
Bearbeitung	LUD	Biotop-Nr. alt	142	28
Räumliche Abbildung	Linie	Kartierung	25.08.1999	
Anzahl Abschnitte	2	Fläche / Länge [m²/m]	661,979	
		Breite (lineare Abb.) [m]	3	

Weitere Angaben

Merkmal	Wert
Boden	
Feuchte	6 - mäßig feucht und wechselfeucht
Stickstoffgehalt	6 - mäßig stickstoffarm bis stickstoffreich
Standort, Relief	
Relief	Wall
Belichtung	6 - halbsonnig bis halbschattig
Luft	keine Besonderheiten
Veg. - Deckg./Ant.	
Gesamt	99 %
1. Baumschicht	50 %
Strauchschicht	30 %
1. Krautschicht	40 %

Zeigerwerte der Pflanzenartenliste (Auswertung)

Standort	Belichtung	halbsonnig bis halbschattig	6,4
Boden	Feuchte	naß	7,5
	Stickstoff (N)	mäßig stickstoffarm bis stickstoffreich	6,3
	Reaktion	schwach sauer	5,9
Vegetation	Mahdverträglichkeit	schnittempfindlich (nur Herbstschnitt vertragend)	3,1
Zeigerwerte	Futterwert	sehr geringwertiges Futter	2,1
	Wechselfeuchteanzeiger		3
	Giftpflanzen		0
	Überschw.anzeiger		1

Pflanzenartenliste

Gruppe / Pflanzenart	MS	M	W	Vs	St	PA	Ph	Sz	VS	V	G	cf	Rote Liste					
													§	HH	ND	SH	D	
Tracheobionta (Gefäßpflanzen)																		
Acer campestre (Feld-Ahorn)	7	X		S														
Aegopodium podagraria (Giersch)	7	X		-														
Agrostis capillaris (Rotes Straußgras)	7	X		-														
Alnus glutinosa (Schwarz-Erle)	7	h		B1														
Artemisia vulgaris (Gewöhnlicher Beifuß)	7	X		-														
Betula pendula (Hänge-Birke)	7	X		B1														
Carpinus betulus (Hainbuche)	7	X		S														
Cirsium arvense (Acker-Kratzdistel)	7	X		-														
Corylus avellana (Haselnuss)	7	X		S														
Crataegus monogyna (Eingrifflicher Weißdorn)	7	X		S														
Dactylis glomerata (Wiesen-Knäuelgras)	7	w		-														
Deschampsia flexuosa (Draht-Schmiele)	7	X		-														
Equisetum arvense (Acker-Schachtelhalm)	7	w		-														
Frangula alnus (Faulbaum)	7	w		S														
Galeobdolon luteum (Echte Goldnessel)	7	X		-												V		
Galium aparine (Kletten-Labkraut)	7	X		-														
Glechoma hederacea (Gundermann)	7	X		-														
Prunus serotina (Späte Traubenkirsche)	7	w		S														
Prunus spinosa (Schlehe)	7	X		-														

Erhebungsbogen

B

Projekt	Biotopkartierung Hamburg	Interne Nr.	54152
		DK5 DK5-GK	7436 7638
Handlungsbedarf	Nein	DK5 - Name	Jenfeld
Bearbeitung	LUD	Biotop-Nr. alt	142 28
Räumliche Abbildung	Linie	Kartierung	25.08.1999
Anzahl Abschnitte	2	Fläche / Länge [m²/m]	661,979
		Breite (lineare Abb.) [m]	3

Pflanzenartenliste

Gruppe / Pflanzenart	MS	M	W	Vs	St	PA	Ph	Sz	VS	V	G	cf	§	Rote Liste			
														HH	ND	SH	D
Quercus robur (Stiel-Eiche)	7	d		B1													
Ranunculus repens (Kriechender Hahnenfuß)	7	X		-													
Rubus fruticosus agg. (Artengruppe Echte Brombeere)	7	X		S													
Sambucus nigra (Schwarzer Holunder)	7	X		S													
Sorbus aucuparia (Eberesche)	7	X		S													
Stellaria media (Vogelmiere)	7	X		-													
Urtica dioica (Große Brennessel)	7	X		-													
Anzahl Rote Liste Arten													1				
Anzahl Arten													26				

MS: Mengensystem; M: Mengenangabe, W: Bewertung der Art (FFH-Monitoring), Vs: Vegetationsschicht, St: Status, PA: Autor Phänologie; Ph: Phänologie, Sz: Soziabilität, VS: Vitalitätssystem; V: Vitalität, G: Geschlecht, cf: unsichere Bestimmung, §: Schutz nach BNatSchG, HH: Rote Liste Hamburg, Nds: Rote Liste Niedersachsen, SH: Rote Liste Schleswig-Holstein, D: Rote Liste Deutschland