

# Erhebungsbogen

**B**

<b>Projekt</b>	Biotopkartierung Hamburg, Datenbestand aus FoxPro	<b>Interne Nr.</b>	54158	
		<b>DK5   DK5-GK</b>	<b>7436</b>	7638
<b>Handlungsbedarf</b>	Nein	<b>DK5 - Name</b>	Jenfeld	
<b>Bearbeitung</b>	GRO	<b>Biotop-Nr.   alt</b>	<b>139</b>	6
<b>Räumliche Abbildung</b>	Linie	<b>Kartierung</b>	15.10.1987	
<b>Anzahl Abschnitte</b>	5	<b>Fläche / Länge [m²/m]</b>	465,179	
		<b>Breite (lineare Abb.) [m]</b>		

**Gesetzlicher Schutz** § 14 (2) 2.2 Knicks **Schutz nur teilweise** **Nein**

**Gesamtbewertung** 0 keine Angabe

- Alter
- Belastungsgrad
- Ökolog. Funktion
- Seltenheit

## Bestandsbeschreibung

Ungepflegter, dichter Knick WS aus dominant Eichen-Ueberhältern und Erlen. In der durchgewachsenen Strauchschicht wachsen Hasel, Schlehe, Weißdorn, Holunder, Vogelbeere, Ahorn u.a. Die Krautschicht setzt sich aus Arten der ausdauernden krautigen Ruderalfluren und einigen Gräsern zusammen und ist wegen der starken Beschattung von geringer Deckung. In Teilbereichen ist der Knick lückig. Faunistisch ist das Biotop interessant für Vögel, Insekten und Kleinsäuger.

Wertstufe: /

Spezielle Nutzungen:

Nutzungsintensität:

Vorkommende Pflanzengesellschaften: keine

## Vorkommen an Biotoptypen

1	TF	Typ	HF	F.Anteil
2	BTYP	Biotoptyp		- gesetzl. Grundl.
3	Zusatz	Zusatz zum Biotoptypen		
4	LRT	Lebensraumtyp		
1	1		Ja	100 %
2	HW	Knick (Wallhecke) (2000)		

## Räumliche Lage

<b>Lagebeschreibung</b>	westliche Lehmkoppel			
<b>Nachbarnutzung/en</b>				
<b>Rechtswert (X)</b>	576012	<b>Hochwert (Y)</b>	5937215	
<b>Bezirk</b>	Wandsbek	<b>Naturraum</b>	Glinder Geest (696.10)	
<b>Stadtteil (OT-Nr.)</b>	Jenfeld (512)	<b>Gemarkung</b>	Jenfeld (550)	
<b>Digitaler Grünplan</b>	<input type="checkbox"/> <b>Hafengesamtgebiet</b>	<input type="checkbox"/> <b>Ramsargebiet</b>	<input type="checkbox"/> <b>EG-Vogelschutzgeb.</b>	<input type="checkbox"/>
<b>Ausgleichsflächen</b>	<input type="checkbox"/> <b>Biosphärenreservat</b>	<input type="checkbox"/> <b>Nationalpark</b>	<input type="checkbox"/>	
<b>NSG / ND / LSG</b>	LSG Duvenstedt, Bergstedt, Lemsahl-Mellingstedt, Volksdorf und Rahlstedt [ HH-2009 / Anteil: 37% ], LSG Wandsbeker Geest [ HH-2045 / Anteil: 63% ]			
<b>FFH-GEBIET</b>				
<b>Wasserschutzgebiet</b>				

# Erhebungsbogen

**B**

<b>Projekt</b>	Biotopkartierung Hamburg, Datenbestand aus FoxPro	<b>Interne Nr.</b>	54158	
		<b>DK5   DK5-GK</b>	<b>7436</b>	7638
		<b>DK5 - Name</b>	Jenfeld	
<b>Handlungsbedarf</b>	Nein	<b>Biotop-Nr.   alt</b>	<b>139</b>	6
<b>Bearbeitung</b>	GRO	<b>Kartierung</b>	15.10.1987	
<b>Räumliche Abbildung</b>	Linie	<b>Fläche / Länge [m<sup>2</sup>/m]</b>	465,179	
<b>Anzahl Abschnitte</b>	5	<b>Breite (lineare Abb.) [m]</b>		

## Räumliche Lage

### Karte

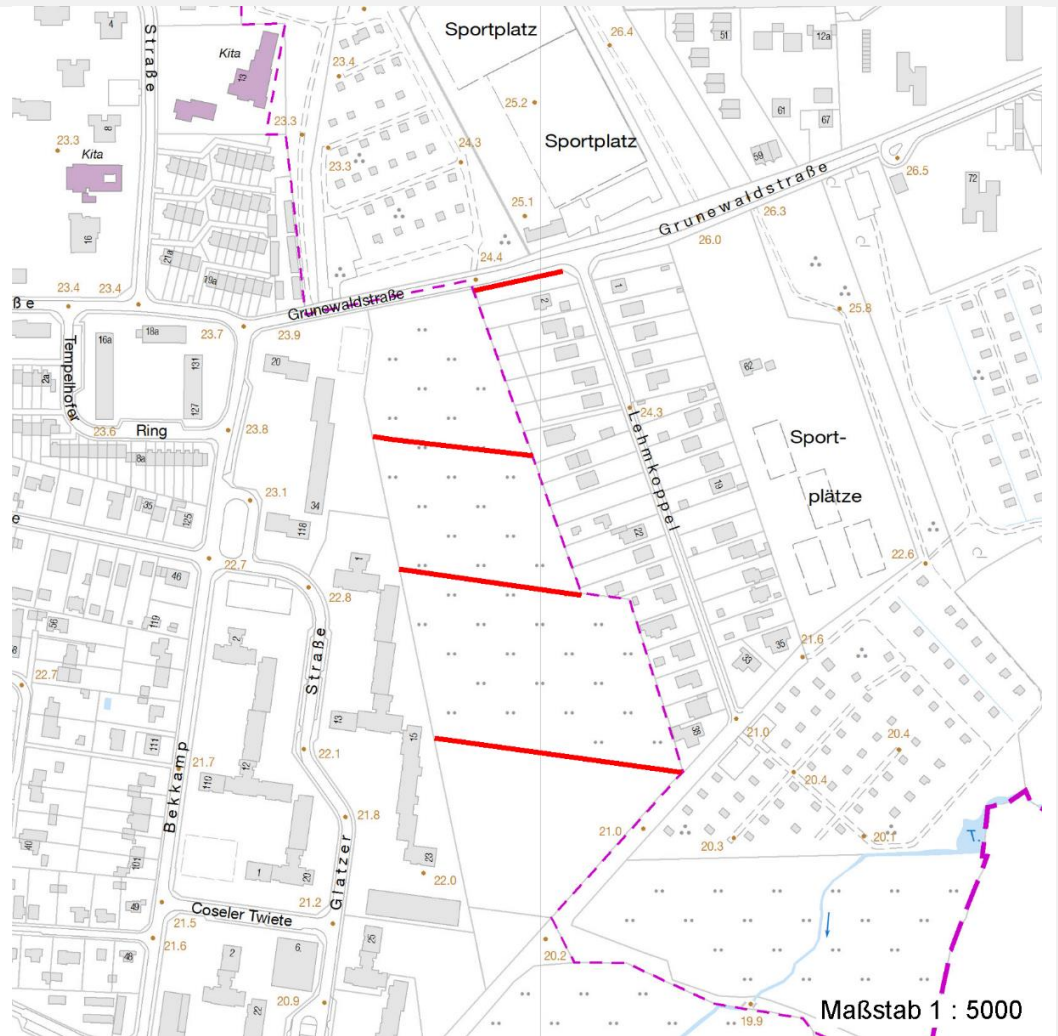

## Weitere Erhebungsbögen

Interne Nr.	Interne Nr. Zuordnung	DK5	Biotop-Nr.	Kartierung	Zuordnung	DK5 (GK)	Biotop-Nr. (alt)
54158	54152	7436	142	25.08.1999	N	7638	28

Zuordnung: N = nachfolgende Kartierung, K = weitere Kartierungen (zeitlich vorher oder nachher)

## Weitere Angaben

Merkmal	Wert
<b>Auswertung</b>	
Gefährdung / Einflüsse	Ablagerung von Muell / Gartenabfaellen Eutrophierung Toetung, Vernichtung durch Biozideinsatz Verbisschaeden Wurzelaum-/Bodenverdichtung
Wertgesichtspunkte	Reste von kulturhistorisch typischen Strukturen

# Erhebungsbogen

**B**

<b>Projekt</b>	Biotopkartierung Hamburg, Datenbestand aus FoxPro	<b>Interne Nr.</b> DK5   DK5-GK DK5 - Name	54158 7436 Jenfeld	7638
<b>Handlungsbedarf</b>	Nein	<b>Biotop-Nr.   alt</b>	139	6
<b>Bearbeitung</b>	GRO	<b>Kartierung</b>	15.10.1987	
<b>Räumliche Abbildung</b>	Linie	<b>Fläche / Länge [m<sup>2</sup>/m]</b>	465,179	
<b>Anzahl Abschnitte</b>	5	<b>Breite (lineare Abb.) [m]</b>		

## Weitere Angaben

Merkmal	Wert
zoologisch bedeutsame Strukturen	Vernetzungsbiotop artenreiche Ausprägung wertvoll für Vögel, Insekten und Kleinsäuger; wertvoll zur Gliederung der Landschaft; Artenreich Alte Bäume mit Höhlen Dichte spontane Gebüsche
Bedeutung für Tiergruppe	Blütenreiche Fluren Insekten Vögel
Maßnahmen	Pflege der durch Stacheldraht beschädigten Bäume Kein Biozideinsatz Beseitigen von Muell, Gartenabfaellen u.a Knickpflege Pflege der verbissenen Bäume Zurücksetzen des Weidezauns

## Teilflächenbeschreibung

<b>Teilflächentyp</b>		<b>Teilflächen-Nr.</b>	1
<b>Biotoptyp</b>	Knick (Wallhecke) (2000)	<b>Biotoptyp</b>	HW
- <b>Zusatz</b>		- <b>gesetzl. Grundl.</b>	
<b>FFH-LRT</b>		<b>FFH-LRT</b>	
<b>Beschreibung</b>		<b>Entw.potential LRT</b>	
Standort: Substrat: Erde		<b>Hauptfläche</b>	Ja
		<b>Flächenanteil</b>	100 %
		<b>FFH-Unters.Fläche</b>	Nein
		<b>Saatgutfläche</b>	Nein

## Weitere Angaben

Merkmal	Wert
<b>Boden</b>	
Feuchte	6 - mäßig feucht und wechselfeucht
Stickstoffgehalt	7 - stickstoffreich
<b>Standort, Relief</b>	
Relief	Wall
Luft	keine Besonderheiten
<b>Veg. - Deckg./Ant.</b>	
1. Baumschicht	50 %
Strauchschicht	30 %
1. Krautschicht	50 %

# Erhebungsbogen

**B**

<b>Projekt</b>	Biotopkartierung Hamburg, Datenbestand aus FoxPro	<b>Interne Nr.</b> DK5   DK5-GK DK5 - Name	54158 7436 Jenfeld	7638
<b>Handlungsbedarf</b>	Nein	<b>Biotop-Nr.   alt</b>	139	6
<b>Bearbeitung</b>	GRO	<b>Kartierung</b>	15.10.1987	
<b>Räumliche Abbildung</b>	Linie	<b>Fläche / Länge [m<sup>2</sup>/m]</b>	465,179	
<b>Anzahl Abschnitte</b>	5	<b>Breite (lineare Abb.) [m]</b>		

## Zeigerwerte der Pflanzenartenliste (Auswertung)

<b>Standort</b>	<b>Belichtung</b>	halbsonnig bis halbschattig	6,4
<b>Boden</b>	<b>Feuchte</b>	naß	7,5
	<b>Stickstoff (N)</b>	mäßig stickstoffarm bis stickstoffreich	6,3
	<b>Reaktion</b>	schwach sauer	5,9
<b>Vegetation</b>	<b>Mahdverträglichkeit</b>	schnittempfindlich (nur Herbstschnitt vertragend)	3,1
<b>Zeigerwerte</b>	<b>Futterwert</b>	sehr geringwertiges Futter	2,1
	<b>Wechselfeuchteanzeiger</b>		3
	<b>Giftpflanzen</b>		0
	<b>Überschw.anzeiger</b>		1

## Pflanzenartenliste

Gruppe / Pflanzenart	MS	M	W	Vs	St	PA	Ph	Sz	VS	V	G	cf	§	Rote Liste			
														HH	ND	SH	D
<b>Tracheobionta (Gefäßpflanzen)</b>																	
Acer campestre (Feld-Ahorn)	7	X		-													
Aegopodium podagraria (Giersch)	7	X		-													
Agrostis capillaris (Rotes Straußgras)	7	X		-													
Alnus glutinosa (Schwarz-Erle)	7	h		-													
Artemisia vulgaris (Gewöhnlicher Beifuß)	7	X		-													
Betula pendula (Hänge-Birke)	7	X		-													
Cirsium arvense (Acker-Kratzdistel)	7	X		-													
Corylus avellana (Haselnuss)	7	X		-													
Crataegus monogyna (Eingrifflicher Weißdorn)	7	X		-													
Dactylis glomerata (Wiesen-Knäuelgras)	1	+		-													
Deschampsia flexuosa (Draht-Schmiele)	7	X		-													
Equisetum arvense (Acker-Schachtelhalm)	1	+		-													
Frangula alnus (Faulbaum)	7	X		-													
Galeobdolon luteum (Echte Goldnessel)	7	X		-										V			
Galium aparine (Kletten-Labkraut)	7	X		-													
Glechoma hederacea (Gundermann)	7	X		-													
Prunus serotina (Späte Traubenkirsche)	1	+		-													
Prunus spinosa spinosa (Schlehe)	7	X		-													
Quercus robur (Stiel-Eiche)	7	d		-													
Ranunculus repens (Kriechender Hahnenfuß)	7	X		-													
Rubus fruticosus agg. (Artengruppe Echte Brombeere)	7	X		-													
Sambucus nigra (Schwarzer Holunder)	7	X		-													
Sorbus aucuparia (Eberesche)	7	X		-													
Stellaria media (Vogelmiere)	7	X		-													
Urtica dioica (Große Brennessel)	7	X		-													
														<b>Anzahl Rote Liste Arten</b>	<b>1</b>		
														<b>Anzahl Arten</b>	<b>25</b>		

MS: Mengensystem; M: Mengenangabe, W: Bewertung der Art (FFH-Monitoring), Vs: Vegetationsschicht, St: Status, PA: Autor Phänologie; Ph: Phänologie, Sz: Soziabilität, VS: Vitalitätssystem; V: Vitalität, G: Geschlecht, cf: unsichere Bestimmung, §: Schutz nach BNatSchG, HH: Rote Liste Hamburg, Nds: Rote Liste Niedersachsen, SH: Rote Liste Schleswig-Holstein, D: Rote Liste Deutschland