

# Erhebungsbogen

**B**

|                            |                          |   |                   |
|----------------------------|--------------------------|---|-------------------|
| <b>Projekt</b>             | Biotopkartierung Hamburg | <b>Interne Nr.</b>                      | 53758             |
|                            |                          | <b>DK5   DK5-GK</b>                     | <b>7434</b> 7436  |
| <b>Handlungsbedarf</b>     | Nein                     | <b>DK5 - Name</b>                       | Öjendorf-Friedhof |
| <b>Bearbeitung</b>         | LUD                      | <b>Biotop-Nr.   alt</b>                 | <b>51</b> 77      |
| <b>Räumliche Abbildung</b> | Fläche                   | <b>Kartierung</b>                       | 06.09.1999        |
| <b>Anzahl Abschnitte</b>   | 1                        | <b>Fläche / Länge [m<sup>2</sup>/m]</b> | 31927,9655        |
|                            |                          | <b>Breite (lineare Abb.) [m]</b>        |                   |

**Gesetzlicher Schutz** § 30 (2) 2.3 Röhrichte **Schutz nur teilweise** **Nein**

|                           |   |  |
|---------------------------|---|--|
| <b>Gesamtbewertung</b>    | 7 | Besonders wertvoll   |
| – <b>Alter</b>            | 5 | Biotop mittleren Alters, 20 bis 50 Jahre   |
| – <b>Belastungsgrad</b>   | 7 | Flächenhaft geringe oder Vorbelastung mit schwachem Einfluß  |
| – <b>Ökolog. Funktion</b> | 8 | Wertbestimmender Bestandteil eines wertvollen Biotopkomplexes oder für den regionalen Biotopverbund. |
| – <b>Seltenheit</b>       | 7 | Seltener Biotoptyp, mit seltenen oder bedrohten Pflges., gesättigtes Artenspektrum, einige RL-Arten  |

## Bestandsbeschreibung

Großes, ausgedehntes Schilf-Röhricht im nordöstlichen Bereich des Öjendorfer Sees.  
Kein Betreten möglich, wurde aus der Ferne und mit Luftbild kartiert.

## Vorkommen an Biotoptypen

| 1 | TF       | Typ   | HF                 | F.Anteil |
|---|----------|---|--------------------|----------|
| 2 | BTYP     | Biotoptyp   | - gesetzl. Grundl. |          |
| 3 | Zusatz   | Zusatz zum Biotoptypen  |                    |          |
| 4 | LRT      | Lebensraumtyp   |                    |          |
| 1 | 1        |   | Ja                 | 0 %      |
| 2 | NRS      | Schilf-Röhricht (2000)  |                    |          |
| 3 | +        | besonders gute Ausprägung (struktur- oder artenreich, intakt, naturnah) (+) |                    |          |
| 4 | kein LRT | kein Lebensraumtyp nach FFH-Richtlinie                                      |                    |          |

## Räumliche Lage

|                           |  |  |  |
|---------------------------|--|--|--|
| <b>Lagebeschreibung</b>   | Öjendorfer See, östliche Seite                               |  |  |
| <b>Nachbarnutzung/en</b>  | Wasser, Gehölz, Ruderalvegetation                            |  |  |
| <b>Rechtswert (X)</b>     | 575739   | <b>Hochwert (Y)</b>                          | 5935275  |
| <b>Bezirk</b>             | Hamburg-Mitte  | <b>Naturraum</b>                             | Glinder Geest (696.10)                             |
| <b>Stadtteil (OT-Nr.)</b> | Billstedt (130)  | <b>Gemarkung</b>                             | Öjendorf (116)                                     |
| <b>Digitaler Grünplan</b> | <input checked="" type="checkbox"/> <b>Hafengesamtgebiet</b> | <input type="checkbox"/> <b>Ramsargebiet</b> | <input type="checkbox"/> <b>EG-Vogelschutzgeb.</b> |
| <b>Ausgleichsflächen</b>  | <input type="checkbox"/> <b>Biosphärenreservat</b>           | <input type="checkbox"/> <b>Nationalpark</b> | <input type="checkbox"/>                           |
| <b>NSG / ND / LSG</b>     | LSG Öjendorf-Billstedter Geest [ HH-2016 / Anteil: 100% ]    |  |  |
| <b>FFH-GEBIET</b>         |  |  |  |
| <b>Wasserschutzgebiet</b> |  |  |  |

# Erhebungsbogen

**B**

|                            |                          |   |                     |
|----------------------------|--------------------------|---|---------------------|
| <b>Projekt</b>             | Biotopkartierung Hamburg | <b>Interne Nr.</b>                      | 53758               |
|                            |                          | <b>DK5   DK5-GK</b>                     | <b>7434</b> 7436    |
|                            |                          | <b>DK5 - Name</b>                       | Öjendorfer-Friedhof |
| <b>Handlungsbedarf</b>     | Nein                     | <b>Biotop-Nr.   alt</b>                 | <b>51</b> 77        |
| <b>Bearbeitung</b>         | LUD                      | <b>Kartierung</b>                       | 06.09.1999          |
| <b>Räumliche Abbildung</b> | Fläche                   | <b>Fläche / Länge [m<sup>2</sup>/m]</b> | 31927,9655          |
| <b>Anzahl Abschnitte</b>   | 1                        | <b>Breite (lineare Abb.) [m]</b>        |                     |

## Räumliche Lage

Karte

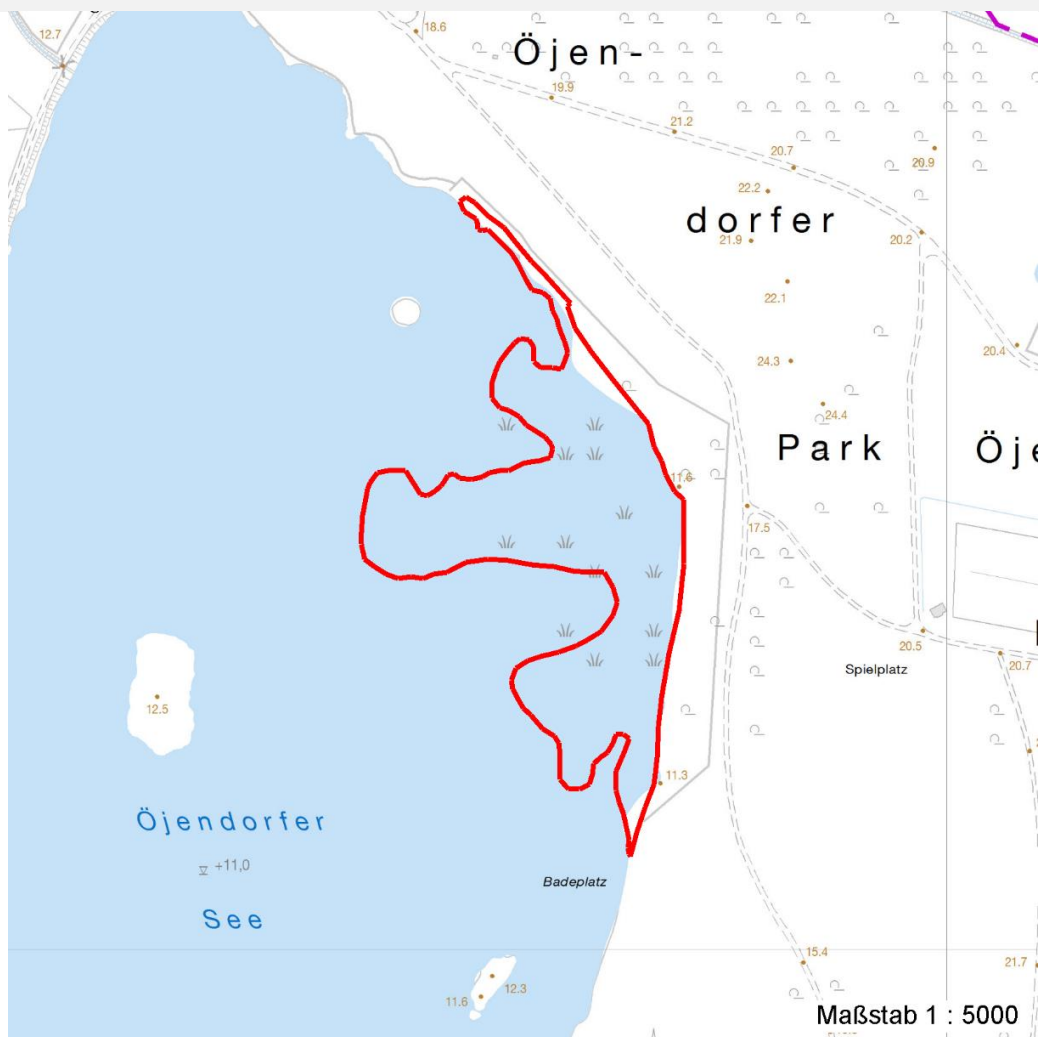

## Weitere Erhebungsbögen

| Interne Nr. | Interne Nr. Zuordnung | DK5  | Biotop-Nr. | Kartierung | Zuordnung | DK5 (GK) | Biotop-Nr. (alt) |
|-------------|-----------------------|------|------------|------------|-----------|----------|------------------|
| 53758       | 53759                 | 7434 | 51         | 01.08.2007 | K         | 7436     | 77               |
| 53758       | 53752                 | 7434 | 19         | 15.09.1986 | <         | 7436     | 28               |

Zuordnung: N = nachfolgende Kartierung, K = weitere Kartierungen (zeitlich vorher oder nachher)

## Foto

| Interne Nr. | Index | Dateiname            | Aufnahmerichtung |
|-------------|-------|----------------------|------------------|
| 46679       | 0     | 7434_51_060999_1.JPG | S                |

## Weitere Angaben

| Merkmal            | Wert  |
|--------------------|---|
| <b>Auswertung</b>  |   |
| Wertgesichtspunkte | Charakteristisch ausgeprägter naturnaher Biotop |

# Erhebungsbogen

**B**

|                            |                          |   |                   |
|----------------------------|--------------------------|---|-------------------|
| <b>Projekt</b>             | Biotopkartierung Hamburg | <b>Interne Nr.</b>                      | 53758             |
|                            |                          | <b>DK5   DK5-GK</b>                     | <b>7434</b> 7436  |
| <b>Handlungsbedarf</b>     | Nein                     | <b>DK5 - Name</b>                       | Öjendorf-Friedhof |
| <b>Bearbeitung</b>         | LUD                      | <b>Biotop-Nr.   alt</b>                 | <b>51</b> 77      |
| <b>Räumliche Abbildung</b> | Fläche                   | <b>Kartierung</b>                       | 06.09.1999        |
| <b>Anzahl Abschnitte</b>   | 1                        | <b>Fläche / Länge [m<sup>2</sup>/m]</b> | 31927,9655        |
|                            |                          | <b>Breite (lineare Abb.) [m]</b>        |                   |

## Weitere Angaben

| Merkmal                  | Wert  |
|--------------------------|---|
| Bedeutung für Tiergruppe | Zoologisch sehr wertvoll<br>Wichtiger Teilbereich eines grösseren Landschaftskomplexes<br>Wertvolle(r) Feuchtbiotop(e)<br>Vögel<br>Zug- und Rastvögel |
| Maßnahmen                | Wassergebundene Insekten<br>Pufferstreifen schaffen, Nährstoffeinträge vermindern - 2.15  |
| <b>Größe</b>             |   |
| Breite                   | 175.00 m  |

## Foto

|                         |                                   |                         |
|-------------------------|-----------------------------------|-------------------------|
| <b>Fotodatei</b>        | 7434_51_060999_1.JPG              | <b>Fotodatei</b>        |
| <b>Bildbeschreibung</b> | Schilf-Röhricht im Öjendorfer See | <b>Bildbeschreibung</b> |
| <b>Aufnahmerichtung</b> | S                                 | <b>Aufnahmerichtung</b> |



## Teilflächenbeschreibung

|                       |   |                           |          |
|-----------------------|---|---------------------------|----------|
| <b>Teilflächentyp</b> |   | <b>Teilflächen-Nr.</b>    | 1        |
| <b>Biotoptyp</b>      | Schilf-Röhricht (2000)  | <b>Biotoptyp</b>          | NRS      |
| - <b>Zusatz</b>       | besonders gute Ausprägung (struktur- oder artenreich, intakt, naturnah) (+) | - <b>gesetzl. Grundl.</b> |          |
| <b>FFH-LRT</b>        | kein Lebensraumtyp nach FFH-Richtlinie                                      | <b>FFH-LRT</b>            | kein LRT |
| <b>Beschreibung</b>   | Standort: Schilf-Röhricht   | <b>Entw.potential LRT</b> |          |
|                       |   | <b>Hauptfläche</b>        | Ja       |
|                       |   | <b>Flächenanteil</b>      | 0 %      |
|                       |   | <b>FFH-Unters.Fläche</b>  | Nein     |
|                       |   | <b>Saatgutfläche</b>      | Nein     |

## Weitere Angaben

| Merkmal                   | Wert                           |
|---------------------------|--------------------------------|
| <b>Boden</b>              |                                |
| Feuchte                   | 10 - zeitweise wasserüberstaut |
| Stickstoffgehalt          | 7 - stickstoffreich            |
| <b>Standort, Relief</b>   |                                |
| Belichtung                | 7 - halbsonnig                 |
| <b>Veg. - Deckg./Ant.</b> |                                |
| Gesamt                    | 100 %                          |
| 1. Krautschicht           | 100 %                          |

# Erhebungsbogen

**B**

|                            |                          |              |   |                         |       |
|----------------------------|--------------------------|--------------|---|-------------------------|-------|
| <b>Projekt</b>             | Biotopkartierung Hamburg |              | <b>Interne Nr.</b>                      | 53758                   |       |
|                            |                          |              | <b>DK5   DK5-GK</b>                     | <b>7434</b>             | 7436  |
| <b>Handlungsbedarf</b>     | Nein                     |              | <b>DK5 - Name</b>                       | Öjendorf-Friedhof       |       |
| <b>Bearbeitung</b>         | LUD                      | <b>Kopie</b> | Nein                                    | <b>Biotop-Nr.   alt</b> | 51 77 |
| <b>Räumliche Abbildung</b> | Fläche                   |              | <b>Kartierung</b>                       | 06.09.1999              |       |
| <b>Anzahl Abschnitte</b>   | 1                        |              | <b>Fläche / Länge [m<sup>2</sup>/m]</b> | 31927,9655              |       |
|                            |                          |              | <b>Breite (lineare Abb.) [m]</b>        |                         |       |

## Zeigerwerte der Pflanzenartenliste (Auswertung)

|                    |                               |   |    |
|--------------------|-------------------------------|---|----|
| <b>Standort</b>    | <b>Belichtung</b>             | halbsonnig  | 7  |
| <b>Boden</b>       | <b>Feuchte</b>                | zeitweise wasserüberstaut                         | 10 |
|                    | <b>Stickstoff (N)</b>         | stickstoffreich                                   | 7  |
|                    | <b>Reaktion</b>               | neutral   | 7  |
| <b>Vegetation</b>  | <b>Mahdverträglichkeit</b>    | schnittempfindlich (nur Herbstschnitt vertragend) | 3  |
| <b>Zeigerwerte</b> | <b>Futterwert</b>             | sehr geringwertiges Futter                        | 2  |
|                    | <b>Wechselfeuchteanzeiger</b> |   | 0  |
|                    | <b>Giftpflanzen</b>           |   | 0  |
|                    | <b>Überschw.anzeiger</b>      |   | 0  |

## Pflanzenartenliste

| Gruppe / Pflanzenart                 | MS | M | W | Vs | St | PA | Ph | Sz | VS | V | G | cf | § | Rote Liste |    |    |   |
|--------------------------------------|----|---|---|----|----|----|----|----|----|---|---|----|---|------------|----|----|---|
|                                      |    |   |   |    |    |    |    |    |    |   |   |    |   | HH         | ND | SH | D |
| <b>Tracheobionta (Gefäßpflanzen)</b> |    |   |   |    |    |    |    |    |    |   |   |    |   |            |    |    |   |
| Phragmites australis (Schilf)        | 7  | d |   | -  |    |    |    |    |    |   |   |    |   |            |    |    |   |
| <b>Anzahl Rote Liste Arten</b>       |    |   |   |    |    |    |    |    |    |   |   |    |   |            |    |    |   |
| <b>Anzahl Arten</b>                  |    |   |   |    |    |    |    |    |    | 1 |   |    |   |            |    |    |   |

MS: Mengensystem; M: Mengenangabe, W: Bewertung der Art (FFH-Monitoring), Vs: Vegetationsschicht, St: Status, PA: Autor Phänologie; Ph: Phänologie, Sz: Soziabilität, VS: Vitalitätssystem; V: Vitalität, G: Geschlecht, cf: unsichere Bestimmung, §: Schutz nach BNatSchG, HH: Rote Liste Hamburg, Nds: Rote Liste Niedersachsen, SH: Rote Liste Schleswig-Holstein, D: Rote Liste Deutschland