

Erhebungsbogen

B

Projekt	Biotopkartierung Hamburg		Interne Nr.	53780
			DK5 DK5-GK	7434 7436
Handlungsbedarf	Nein		DK5 - Name	Öjendorf-Friedhof
Bearbeitung	LUD	Kopie	Biotop-Nr. alt	49 73
Räumliche Abbildung	Fläche	Nein	Kartierung	01.09.1999
Anzahl Abschnitte	1		Fläche / Länge [m²/m]	20201,9656
			Breite (lineare Abb.) [m]	

Gesetzlicher Schutz	_ kein gesetzl. Schutz kein gesetzlich geschütztes Biotop	Schutz nur teilweise	Nein
----------------------------	--	-----------------------------	-------------

Gesamtbewertung	5	Noch wertvoll, gut entwicklungsfähig
- Alter	5	Biotop mittleren Alters, 20 bis 50 Jahre
- Belastungsgrad		
- Ökolog. Funktion	6	Hohe Bedeutung in einem Biotopkomplex, für den lokalen Biotopverbund oder als Puffer
- Seltenheit	5	Seltener Biotoptyp, floristisch stark verarmt, ohne seltener Pflges. od. verbr. artenreicher Biotoptyp

Bestandsbeschreibung

Naturnahes Buchen-Birken-Gehölz mit meist dominierenden Rotbuchen (30-40 cm Stammdurchmesser), häufig eingestreuten Hänge-Birken und vereinzelt Stiel-Eichen. Die zweite Baumschicht besteht aus Stangenholz, hier kommen überwiegend Feld-Ahorn, Berg-Ahorn und Hainbuche vor. Die Strauchschicht ist nur spärlich aus Schwarzem Holunder und Berg-Ahorn aufgebaut.

Vorkommen an Biotoptypen

1	TF	Typ	HF	F.Anteil
2	BTYP	Biotoptyp		- gesetzl. Grundl.
3	Zusatz	Zusatz zum Biotoptypen		
4	LRT	Lebensraumtyp		
1	1	Pflanzensoziologische Aufnahme	Ja	95 %
2	WXH	Laubforst aus heimischen Arten (2000)		
3	2	schwaches bis mittleres Baumholz, Brusthöhendurchmesser 13 - < 50 cm (2)		
1	2			5 %
2	BNO	Einzelhausbebauung, verdichtet (2000)		

Räumliche Lage

Lagebeschreibung	Südliche der A24			
Nachbarnutzung/en	Degenerierter Erlenbruch mit Quellhorizont, Autobahn, Abladefläche der Parkgärtnerei, Einzelhaus.			
Rechtswert (X)	575539	Hochwert (Y)	5935732	
Bezirk	Hamburg-Mitte	Naturraum	Glinder Geest (696.10)	
Stadtteil (OT-Nr.)	Billstedt (130)	Gemarkung	Öjendorf (116)	
Digitaler Grünplan	<input checked="" type="checkbox"/> Hafengesamtgebiet	<input type="checkbox"/> Ramsargebiet	<input type="checkbox"/> EG-Vogelschutzgeb.	<input type="checkbox"/>
Ausgleichsflächen	<input checked="" type="checkbox"/> Biosphärenreservat	<input type="checkbox"/> Nationalpark	<input type="checkbox"/>	
NSG / ND / LSG	LSG Öjendorf-Billstedter Geest [HH-2016 / Anteil: 99%]			
FFH-GEBIET				
Wasserschutzgebiet				

Erhebungsbogen

B

Projekt	Biotopkartierung Hamburg	Interne Nr.	53780
		DK5 DK5-GK	7434 7436
		DK5 - Name	Öjendorf-Friedhof
Handlungsbedarf	Nein	Biotop-Nr. alt	49 73
Bearbeitung	LUD	Kartierung	01.09.1999
Räumliche Abbildung	Fläche	Fläche / Länge [m²/m]	20201,9656
Anzahl Abschnitte	1	Breite (lineare Abb.) [m]	

Räumliche Lage

Karte

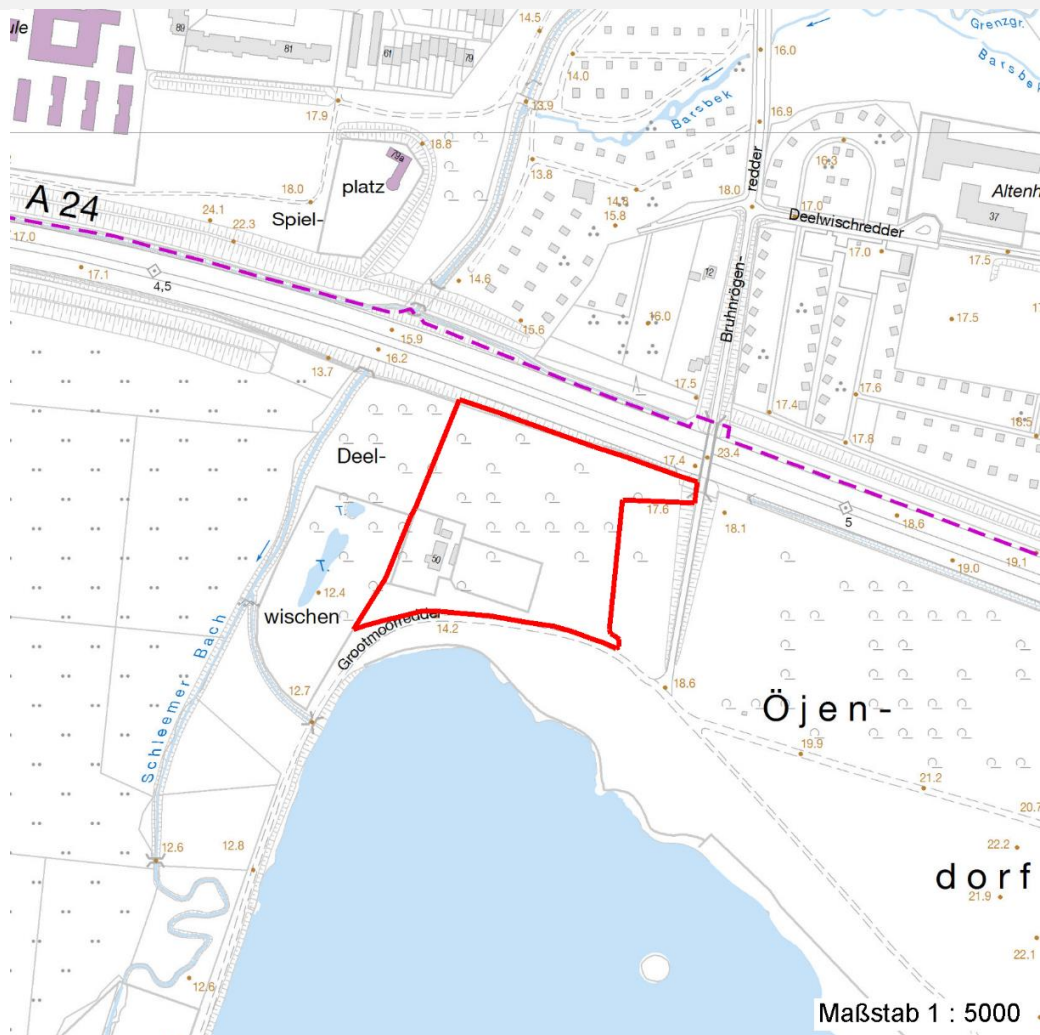

Weitere Erhebungsbögen

Interne Nr.	Interne Nr. Zuordnung	DK5	Biotop-Nr.	Kartierung	Zuordnung	DK5 (GK)	Biotop-Nr. (alt)
53780	53770	7434	49	01.08.2007	K	7436	73
53780	53765	7434	17	15.10.1986	>	7436	26

Zuordnung: N = nachfolgende Kartierung, K = weitere Kartierungen (zeitlich vorher oder nachher)

Foto

Interne Nr.	Index	Dateiname	Aufnahmerichtung
46684	0	7434_49_010999_1.JPG	E
46685	0	7434_49_010999_2.JPG	W

Weitere Angaben

Merkmal	Wert
---------	------

Auswertung

16.04.2020

Erhebungsbogen

B

Projekt	Biotopkartierung Hamburg	Interne Nr.	53780
		DK5 DK5-GK	7434 7436
Handlungsbedarf	Nein	DK5 - Name	Öjendorf-Friedhof
Bearbeitung	LUD	Biotop-Nr. alt	49 73
Räumliche Abbildung	Fläche	Kartierung	01.09.1999
Anzahl Abschnitte	1	Fläche / Länge [m²/m]	20201,9656
		Breite (lineare Abb.) [m]	

Weitere Angaben

Merkmal	Wert
Gefährdung / Einflüsse	Autoabgase, Immissionen Hoher Lärmpegel durch die Autobahn.
Wertgesichtspunkte	Wichtiger Teilbereich eines grösseren Landschaftskomplexes
Bedeutung für Tiergruppe	Vögel
Maßnahmen	Natürliche Entwicklung (Sukzession) zulassen
Größe	
Breite	110.00 m

Foto

Fotodatei	7434_49_010999_1.JPG	Fotodatei	7434_49_010999_2.JPG
Bildbeschreibung	Buchen-Birkengehölz	Bildbeschreibung	Stangenholz aus Hainbuchen und Berg-Ahorn
Aufnahmerichtung	E	Aufnahmerichtung	W



Teilflächenbeschreibung

Teilflächentyp	Pflanzensoziologische Aufnahme	Teilflächen-Nr.	1
Biotoptyp	Laubforst aus heimischen Arten (2000)	Biotoptyp	WXH
- Zusatz	schwaches bis mittleres Baumholz, Brusthöhendurchmesser 13 - < 50 cm (2)	- gesetzl. Grundl.	
FFH-LRT		FFH-LRT	
Beschreibung	Standort: naturnahes Gehölz	Entw.potential LRT	
		Hauptfläche	Ja
		Flächenanteil	95 %
		FFH-Unters.Fläche	Nein
		Saatgutfläche	Nein

Erhebungsbogen

B

Projekt	Biotopkartierung Hamburg	Interne Nr.	53780
		DK5 DK5-GK	7434 7436
Handlungsbedarf	Nein	DK5 - Name	Öjendorf-Friedhof
Bearbeitung	LUD	Biotop-Nr. alt	49 73
Räumliche Abbildung	Fläche	Kartierung	01.09.1999
Anzahl Abschnitte	1	Fläche / Länge [m²/m]	20201,9656
		Breite (lineare Abb.) [m]	

Weitere Angaben

Merkmal	Wert
Boden	
Feuchte	5 - frisch und mäßig frisch
Stickstoffgehalt	7 - stickstoffreich
Standort, Relief	
Relief	Richtung Osten leicht erhöht
Neigung - Gelände	N2 - schwach geneigt (3,5-9 %)
Ausrichtung	W - West
Belichtung	5 - halbschattig
Zusätze - Btyp	1 - Stangenholz, Brusthöhendurchmesser 7 - 20 cm
Veg. - Deckg./Ant.	
Gesamt	90 %
1. Baumschicht	60 %
2. Baumschicht	35 %
Strauchschicht	15 %
1. Krautschicht	25 %
Mooschicht	7 %

Zeigerwerte der Pflanzenartenliste (Auswertung)

Standort	Belichtung	schattig bis halbschattig	4,3
Boden	Feuchte	frisch und mäßig frisch	5,1
	Stickstoff (N)	stickstoffreich	6,8
	Reaktion	neutral	6,5
Vegetation	Mahdverträglichkeit	schnittempfindlich bis mäßig schnittverträglich	4,3
Zeigerwerte	Futterwert	sehr geringwertiges Futter	2,3
	Wechselfeuchteanzeiger		0
	Giftpflanzen		0
	Überschw.anzeiger		0

Pflanzenartenliste

Gruppe / Pflanzenart	MS	M	W	Vs	St	PA	Ph	Sz	VS	V	G	cf	Rote Liste			
													§	HH	ND	SH
Tracheobionta (Gefäßpflanzen)																
Acer campestre (Feld-Ahorn)	7	X		B2												
Acer pseudoplatanus (Berg-Ahorn)	7	X		B2												
Athyrium filix-femina (Gewöhnlicher Frauenfarn)	7	X		-												
Betula pendula (Hänge-Birke)	7	h		B1												
Circaea lutetiana (Gewöhnliches Hexenkraut)	7	w		-												
Dryopteris dilatata (Breitblättriger Wurmfarne)	7	X		-												
Fagus sylvatica (Rotbuche)	7	d		B1												
Geum urbanum (Echte Nelkenwurz)	7	X		-												
Glechoma hederacea (Gundermann)	7	X		-												
Impatiens parviflora (Kleinblütiges Springkraut)	7	X		-												
Poa nemoralis (Hain-Rispengras)	7	w		-												
Quercus robur (Stiel-Eiche)	7	X		B2												

Erhebungsbogen

B

Projekt	Biotopkartierung Hamburg	Interne Nr.	53780
		DK5 DK5-GK	7434 7436
Handlungsbedarf	Nein	DK5 - Name	Öjendorf-Friedhof
Bearbeitung	LUD	Biotop-Nr. alt	49 73
Räumliche Abbildung	Fläche	Kartierung	01.09.1999
Anzahl Abschnitte	1	Fläche / Länge [m²/m]	20201,9656
		Breite (lineare Abb.) [m]	

Pflanzenartenliste

Gruppe / Pflanzenart	MS	M	W	Vs	St	PA	Ph	Sz	VS	V	G	cf	Rote Liste					
													§	HH	ND	SH	D	
Rubus fruticosus agg. (Artengruppe Echte Brombeere)	7	X		S														
Sambucus nigra (Schwarzer Holunder)	7	X		S														
Urtica dioica (Große Brennessel)	7	X		-														
Anzahl Rote Liste Arten																		
Anzahl Arten												15						

MS: Mengensystem; M: Mengenangabe, W: Bewertung der Art (FFH-Monitoring), Vs: Vegetationsschicht, St: Status, PA: Autor Phänologie; Ph: Phänologie, Sz: Soziabilität, VS: Vitalitätssystem; V: Vitalität, G: Geschlecht, cf: unsichere Bestimmung, §: Schutz nach BNatSchG, HH: Rote Liste Hamburg, Nds: Rote Liste Niedersachsen, SH: Rote Liste Schleswig-Holstein, D: Rote Liste Deutschland

Teilflächenbeschreibung

Teilflächentyp		Teilflächen-Nr.	2
Biotoptyp	Einzelhausbebauung, verdichtet (2000)	Biotoptyp	BNO
- Zusatz		- gesetzl. Grundl.	
FFH-LRT		FFH-LRT	
Beschreibung		Entw.potential LRT	
		Hauptfläche	
		Flächenanteil	5 %
		FFH-Unters.Fläche	Nein
		Saatgutfläche	Nein