

Erhebungsbogen

B

Projekt	Naturschutzgroßprojekt	Interne Nr.	110148
		DK5 DK5-GK	7434
Handlungsbedarf	Nein	DK5 - Name	Öjendorf-Friedhof
Bearbeitung	BOI	Biotop-Nr. alt	329
Räumliche Abbildung	Linie	Kartierung	15.06.2018
Anzahl Abschnitte	7	Fläche / Länge [m²/m]	1053,91
		Breite (lineare Abb.) [m]	5

Gesetzlicher Schutz	§ 14 (2) 2.2 Knicks	Schutz nur teilweise	Nein
----------------------------	---------------------	-----------------------------	------

Gesamtbewertung	5	Noch wertvoll, gut entwicklungsfähig
– Alter	8	Biotop hohen Alters, 200 bis 500 Jahre
– Belastungsgrad	3	Flächenhafte starke Belastung
– Ökolog. Funktion	5	Bedeutung in einem Biotopkomplex, für den lokalen Biotopverbund oder als Puffer
– Seltenheit	5	Seltener Biotoptyp, floristisch stark verarmt, ohne seltener Pflges. od. verbr. artenreicher Biotoptyp

Bestandsbeschreibung

Reste des alten, landschaftstypischen Knicksystems im Bereich der Parkanlage bzw. eines Parkplatzes. Mit z.T. weitgehend degradierten Wällen, die nur noch um 20 bis 30 cm hoch sind, teilweise aber auch mit bis zu 1 m hohem Wall, der ursprünglich vermutlich mehrreihig bepflanzt worden ist mit v.a. Stieleichen, einzelnen Hainbuchen und einigen Birken. Die Strauchschicht ist größtenteils nicht mehr vorhanden. Der Knickwall wird häufig betreten und gestört, Teilbereiche sind vegetationsfrei, Teilbereiche werden von Brennesselfluren eingenommen. Häufig finden sich leichte Vermüllungen und relativ zahlreiche Trittsuren. Die Strauchschicht ist nur fragmentarisch erhalten, besteht aus etwas Hasel und etwas Holunder. Insgesamt ist der Aufwuchs recht artenarm ausgeprägt. Die Stieleichen erreichen Höhen um 18 m und Stammdicken von 70 bis 80 cm.

Vorkommen an Biotoptypen

1	TF	Typ	HF	F.Anteil
2	BTYP	Biotoptyp	- gesetzl. Grundl.	
3	Zusatz	Zusatz zum Biotoptypen		
4	LRT	Lebensraumtyp		
1	1		Ja	100 %
2	HWD	Degenerierter Knick (2018)		(§ 14 (2) 2.2)
4	kein LRT	kein Lebensraumtyp nach FFH-Richtlinie		

Räumliche Lage

Lagebeschreibung	Nordosten des Öjendorfer Parks, westlich des Barsbüttler Weges		
Nachbarnutzung/en	Parkplatz, Intensivgrünland		
Rechtswert (X)	575981	Hochwert (Y)	5935356
Bezirk	Hamburg-Mitte	Naturraum	Glinder Geest (696.10)
Stadtteil (OT-Nr.)	Billstedt (130)	Gemarkung	Öjendorf (116)
Digitaler Grünplan	<input checked="" type="checkbox"/> Hafengesamtgebiet	<input type="checkbox"/> Ramsargebiet	<input type="checkbox"/> EG-Vogelschutzgeb.
Ausgleichsflächen	<input type="checkbox"/> Biosphärenreservat	<input type="checkbox"/> Nationalpark	
NSG / ND / LSG	LSG Öjendorf-Billstedter Geest [HH-2016 / Anteil: 100%]		
FFH-GEBIET			
Wasserschutzgebiet			

Erhebungsbogen

B

Projekt	Naturschutzgroßprojekt	Interne Nr.	110148
		DK5 DK5-GK	7434
		DK5 - Name	Öjendorfer-Friedhof
Handlungsbedarf	Nein	Biotop-Nr. alt	329
Bearbeitung	BOI	Kartierung	15.06.2018
Räumliche Abbildung	Linie	Fläche / Länge [m²/m]	1053,91
Anzahl Abschnitte	7	Breite (lineare Abb.) [m]	5

Räumliche Lage

Karte

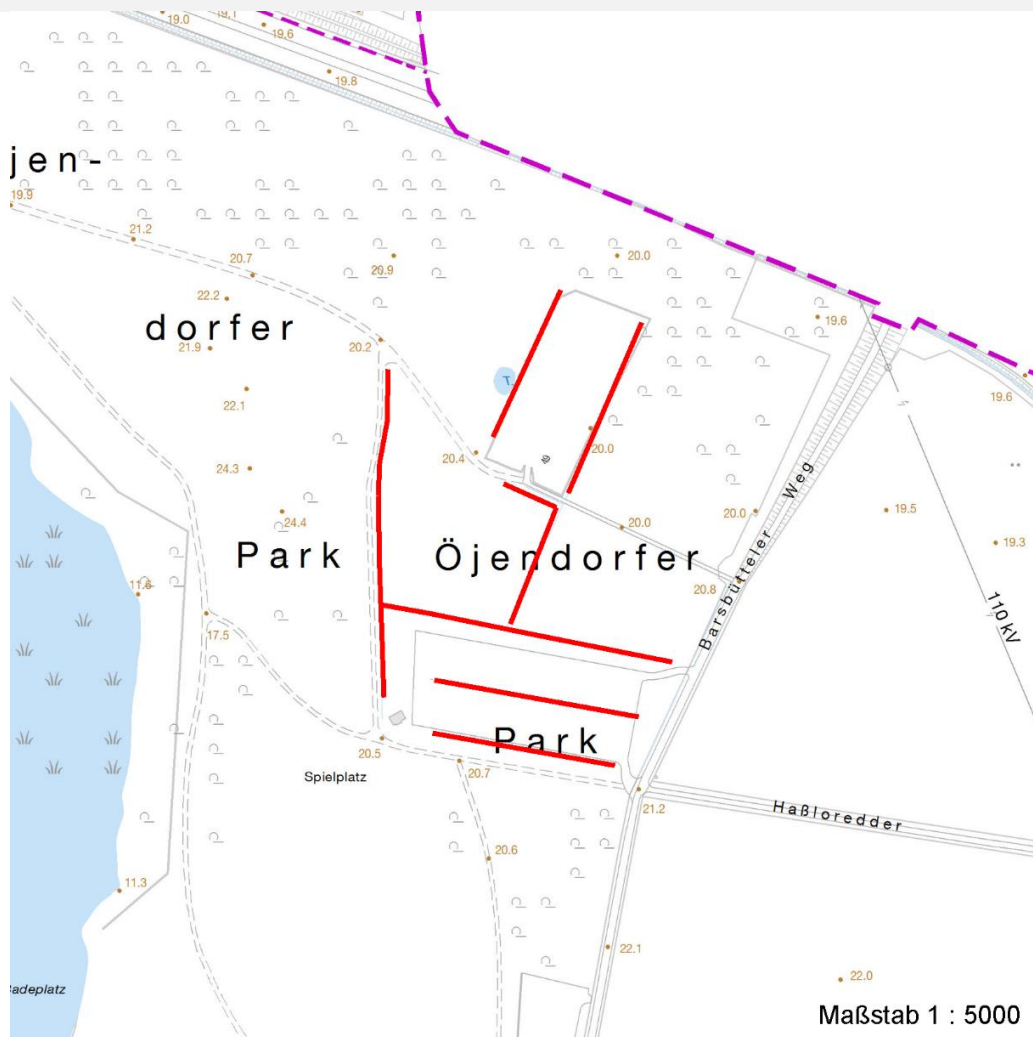

Weitere Erhebungsbögen

Interne Nr.	Interne Nr. Zuordnung	DK5	Biotop-Nr.	Kartierung	Zuordnung	DK5 (GK)	Biotop-Nr. (alt)
110148	103470	7434	226	06.10.2016	<		

Zuordnung: N = nachfolgende Kartierung, K = weitere Kartierungen (zeitlich vorher oder nachher)

Foto

Interne Nr.	Index	Dateiname	Aufnahmerichtung
60215	0	7434_329_150618_1.JPG	
60216	0	7434_329_150618_2.JPG	
60217	0	7434_329_150618_3.JPG	
60218	0	7434_329_150618_4.JPG	
60219	0	7434_329_150618_5.JPG	
60220	0	7434_329_150618_6.JPG	

Erhebungsbogen

B

Projekt	Naturschutzgroßprojekt	Interne Nr.	110148
		DK5 DK5-GK	7434
Handlungsbedarf	Nein	DK5 - Name	Öjendorf-Friedhof
Bearbeitung	BOI	Biotop-Nr. alt	329
Räumliche Abbildung	Linie	Kartierung	15.06.2018
Anzahl Abschnitte	7	Fläche / Länge [m²/m]	1053,91
		Breite (lineare Abb.) [m]	5

Weitere Angaben

Merkmal	Wert
Auswertung	
Gefährdung / Einflüsse	Starker Erholungsdruck Vermüllungen
Wertgesichtspunkte	Bestandteil der historischen Kulturlandschaft
Maßnahmen	Nutzungsabstände zum Knickfuß einhalten - 8.7 Strauchschicht nachpflanzen - 8.5

Foto

Fotodatei	7434_329_150618_1.JPG	Fotodatei	7434_329_150618_2.JPG
Bildbeschreibung	k.A.	Bildbeschreibung	k.A.
Aufnahmerichtung		Aufnahmerichtung	



Erhebungsbogen

B

Projekt	Naturschutzgroßprojekt	Interne Nr.	110148
		DK5 DK5-GK	7434
Handlungsbedarf	Nein	DK5 - Name	Öjendorf-Friedhof
Bearbeitung	BOI	Biotop-Nr. alt	329
Räumliche Abbildung	Linie	Kartierung	15.06.2018
Anzahl Abschnitte	7	Fläche / Länge [m²/m]	1053,91
		Breite (lineare Abb.) [m]	5

Foto

Fotodatei	7434_329_150618_3.JPG	Fotodatei	7434_329_150618_4.JPG
Bildbeschreibung	k.A.	Bildbeschreibung	k.A.
Aufnahmerichtung		Aufnahmerichtung	

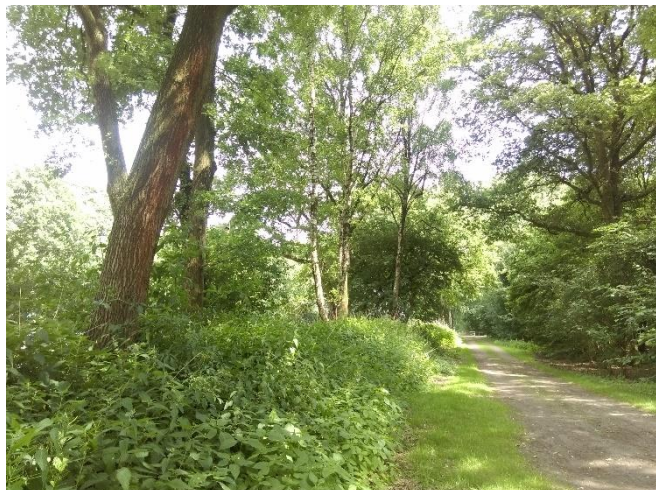

Teilflächenbeschreibung

Teilflächentyp	Degenerierter Knick (2018)	Teilflächen-Nr.	1
Biotoptyp		Biotoptyp	HWD
- Zusatz		- gesetzl. Grundl.	(§ 14 (2) 2.2)
FFH-LRT	kein Lebensraumtyp nach FFH-Richtlinie	FFH-LRT	kein LRT
Beschreibung		Entw.potential LRT	
		Hauptfläche	Ja
		Flächenanteil	100 %
		FFH-Unters.Fläche	Nein
		Saatgutfläche	Nein

Weitere Angaben

Merkmal	Wert
Boden	
Feuchte	6 - mäßig feucht und wechselfeucht
Reaktion	7 - neutral
Stickstoffgehalt	7 - stickstoffreich
Standort, Relief	
Belichtung	6 - halbsonnig bis halbschattig
Veg. - Zeigerwerte	
Mahdverträglichkeit	6 - mäßig bis gut schnittverträglich (erster Schnitt nicht vor Mitte Juni)
Futterwert	3 - geringwertiges Futter
Anz. Giftpflanzen	1
Anz. Wechselfeuchtezeiger	6
Anz. Überschwemmungsz.	2

Projekt	Naturschutzgroßprojekt	Interne Nr.	110148
		DK5 DK5-GK	7434
Handlungsbedarf	Nein	DK5 - Name	Öjendorf-Friedhof
Bearbeitung	BOI	Biotop-Nr. alt	329
Räumliche Abbildung	Linie	Kartierung	15.06.2018
Anzahl Abschnitte	7	Fläche / Länge [m²/m]	1053,91
		Breite (lineare Abb.) [m]	5

Zeigerwerte der Pflanzenartenliste (Auswertung)

Standort	Belichtung	halbsonnig bis halbschattig	6
Boden	Feuchte	mäßig feucht und wechselfeucht	5,8
	Stickstoff (N)	stickstoffreich	7
	Reaktion	neutral	6,6
Vegetation	Mahdverträglichkeit	mäßig bis gut schnittverträglich (erster Schnitt nicht vor Mitte Juni)	5,6
Zeigerwerte	Futterwert	geringwertiges Futter	2,8
	Wechselfeuchteanzeiger		6
	Giftpflanzen		1
	Überschw.anzeiger		2

Pflanzenartenliste

Gruppe / Pflanzenart	MS	M	W	Vs	St	PA	Ph	Sz	VS	V	G	cf	§	Rote Liste			
														HH	ND	SH	D
Tracheobionta (Gefäßpflanzen)																	
Aegopodium podagraria (Giersch)	7	w															
Agrostis capillaris (Rotes Straußgras)	7	w															
Alliaria petiolata (Knoblauchsrauke)	7	w															
Alnus glutinosa (Schwarz-Erle)	7	w															
Arctium minus (Kleine Klette)	7	w															
Artemisia vulgaris (Gewöhnlicher Beifuß)	7	w															
Betula pendula (Hänge-Birke)	7	z															
Bromus tectorum (Dach-Trespe)	7	w															
Bryonia dioica (Rotbeerige Zaunrübe)	7	w															
Calamagrostis epigejos (Land-Reitgras)	7	w															
Carex hirta (Behaarte Segge)	7	w															
Carpinus betulus (Hainbuche)	7	h															
Chelidonium majus (Schöllkraut)	7	w															
Circaea lutetiana (Gewöhnliches Hexenkraut)	7	w															
Cirsium arvense (Acker-Kratzdistel)	7	w															
Cornus sanguinea (Roter Hartriegel)	7	w															
Corylus avellana (Haselnuss)	7	w															
Crataegus crus-galli (Hahnensporn-Weißdorn)	7	w															
Crataegus monogyna (Eingrifflicher Weißdorn)	7	z															
Dactylis glomerata (Wiesen-Knäuelgras)	7	w															
Dryopteris filix-mas (Gewöhnlicher Wurmfarne)	7	w															
Epilobium angustifolium (Schmalblättriges Weidenröschen)	7	w															
Fallopia japonica (Japanischer Staudenknöterich)	7	w															
Frangula alnus (Faulbaum)	7	w															
Galeobdolon argentatum (Garten Goldnessel)	7	w															
Galeopsis tetrahit (Gewöhnlicher Hohlzahn)	7	w															
Geum urbanum (Echte Nelkenwurz)	7	h															
Glechoma hederacea (Gundermann)	7	h															
Holcus lanatus (Wolliges Honiggras)	7	w															
Impatiens parviflora (Kleinblütiges Springkraut)	7	z															
Leonurus cardiaca (Herzgespann)	7	w												2	1 2		
Lolium perenne (Ausdauerndes Weidelgras)	7	w															
Lonicera periclymenum (Wald-Geißblatt)	7	w															
Lysimachia vulgaris (Gewöhnlicher Gilbweiderich)	7	w															

Erhebungsbogen

B

Projekt	Naturschutzgroßprojekt	Interne Nr.	110148
		DK5 DK5-GK	7434
Handlungsbedarf	Nein	DK5 - Name	Öjendorf-Friedhof
Bearbeitung	BOI	Biotop-Nr. alt	329
Räumliche Abbildung	Linie	Kartierung	15.06.2018
Anzahl Abschnitte	7	Fläche / Länge [m²/m]	1053,91
		Breite (lineare Abb.) [m]	5

Pflanzenartenliste

Gruppe / Pflanzenart	MS	M	W	Vs	St	PA	Ph	Sz	VS	V	G	cf	§	Rote Liste				
														HH	ND	SH	D	
Mycelis muralis (Mauerlattich)	7	w																
Poa nemoralis (Hain-Rispengras)	7	w																
Poa trivialis (Gewöhnliches Rispengras)	7	h																
Populus tremula (Zitter-Pappel)	7	w																
Prunus spinosa (Schlehe)	7	w																
Quercus robur (Stiel-Eiche)	7	d																
Ranunculus repens (Kriechender Hahnenfuß)	7	w																
Rubus caesius (Kratzbeere)	7	w																
Rubus fruticosus agg. (Artengruppe Echte Brombeere)	7	w																
Rubus laciniatus (Schlitzblättrige Brombeere)	7	w																
Rumex obtusifolius (Stumpfbältriger Ampfer)	7	w																
Sambucus nigra (Schwarzer Holunder)	7	w																
Scirpus sylvaticus (Wald-Simse)	7	w																V
Senecio jacobaea (Jakobs-Greiskraut)	7	w																
Silene dioica (Rote Lichtnelke)	7	w																
Sorbus aucuparia (Eberesche)	7	w																
Tanacetum vulgare (Rainfarn)	7	w																
Urtica dioica (Große Brennessel)	7	h																
Anzahl Rote Liste Arten														1	2	1		
Anzahl Arten														52				

MS: Mengensystem; M: Mengenangabe, W: Bewertung der Art (FFH-Monitoring), Vs: Vegetationsschicht, St: Status, PA: Autor Phänologie; Ph: Phänologie, Sz: Soziabilität, VS: Vitalitätssystem; V: Vitalität, G: Geschlecht, cf: unsichere Bestimmung, §: Schutz nach BNatSchG, HH: Rote Liste Hamburg, Nds: Rote Liste Niedersachsen, SH: Rote Liste Schleswig-Holstein, D: Rote Liste Deutschland