

# Erhebungsbogen

**B**

|                            |                          |              |   |                         |         |
|----------------------------|--------------------------|--------------|---|-------------------------|---------|
| <b>Projekt</b>             | Biotopkartierung Hamburg |              | <b>Interne Nr.</b>                      | 53544                   |         |
|                            |                          |              | <b>DK5   DK5-GK</b>                     | <b>7432</b>             | 7434    |
| <b>Handlungsbedarf</b>     | Nein                     |              | <b>DK5 - Name</b>                       | Öjendorf                |         |
| <b>Bearbeitung</b>         | TUC                      | <b>Kopie</b> | Nein                                    | <b>Biotop-Nr.   alt</b> | 20   33 |
| <b>Räumliche Abbildung</b> | Fläche                   |              | <b>Kartierung</b>                       | 22.10.2009              |         |
| <b>Anzahl Abschnitte</b>   | 1                        |              | <b>Fläche / Länge [m<sup>2</sup>/m]</b> | 4237,2601               |         |
|                            |                          |              | <b>Breite (lineare Abb.) [m]</b>        |                         |         |

**Gesetzlicher Schutz**    kein gesetzl. Schutz    **kein gesetzlich geschütztes Biotop**    **Schutz nur teilweise**    **Nein**

|                           |   |   |
|---------------------------|---|---|
| <b>Gesamtbewertung</b>    | 7 | Besonders wertvoll  |
| – <b>Alter</b>            | 8 | Biotop hohen Alters, 200 bis 500 Jahre  |
| – <b>Belastungsgrad</b>   | 6 | Flächenhaft geringe oder örtlich stärkere oder Vorbelastung mit deutlichem Einfluß                        |
| – <b>Ökolog. Funktion</b> | 7 | Sehr hohe Bedeutung in einem Biotopkomplex, für den lokalen Biotopverbund oder als Puffer                 |
| – <b>Seltenheit</b>       | 6 | Seltener Biotoptyp, ohne seltene oder bedrohte Pflges., ungesättigtes Artenspektrum, reliktsiche RL-Arten |

## Bestandsbeschreibung

Eichenmischwald im Bereich der Grünanlage beidseitig der Glinder Au.  
 Die Baumschicht besteht überwiegend aus Eichen. Dazu kommen Bergahorn und Birken vor. Die Strauchschicht ist locker entwickelt und setzt sich aus Bergahorn, Weißdorn, Schwarzem Holunder und Feldahorn zusammen. In der Krautschicht sind Nelkenwurz und Gundermann prägend.

## Vorkommen an Biotoptypen

| 1 | TF     | Typ                              | HF                 | F.Anteil |
|---|--------|----------------------------------|--------------------|----------|
| 2 | BTYP   | Biotoptyp                        | - gesetzl. Grundl. |          |
| 3 | Zusatz | Zusatz zum Biotoptypen           |                    |          |
| 4 | LRT    | Lebensraumtyp                    |                    |          |
| 1 | 1      |                                  | Ja                 | 100 %    |
| 2 | WQM    | Sonstiger Eichenmischwald (2000) |                    |          |

## Räumliche Lage

|                           |  |  |  |                          |
|---------------------------|--|--|--|--------------------------|
| <b>Lagebeschreibung</b>   | östlich und westlich der Glinder Au                          |  |  |                          |
| <b>Nachbarnutzung/en</b>  | Grünanlage, Straße, Glinder Au, Erlenbruchwald               |  |  |                          |
| <b>Rechtswert (X)</b>     | 575374   | <b>Hochwert (Y)</b>                          | 5932190  |                          |
| <b>Bezirk</b>             | Hamburg-Mitte  | <b>Naturraum</b>                             | Glinder Geest (696.10)                             |                          |
| <b>Stadtteil (OT-Nr.)</b> | Billstedt (130)  | <b>Gemarkung</b>                             | Kirchsteinbek (112)                                |                          |
| <b>Digitaler Grünplan</b> | <input checked="" type="checkbox"/> <b>Hafengesamtgebiet</b> | <input type="checkbox"/> <b>Ramsargebiet</b> | <input type="checkbox"/> <b>EG-Vogelschutzgeb.</b> | <input type="checkbox"/> |
| <b>Ausgleichsflächen</b>  | <input type="checkbox"/> <b>Biosphärenreservat</b>           | <input type="checkbox"/> <b>Nationalpark</b> | <input type="checkbox"/>                           |                          |
| <b>NSG / ND / LSG</b>     | LSG Öjendorf-Billstedter Geest [ HH-2016 / Anteil: 100% ]    |  |  |                          |
| <b>FFH-GEBIET</b>         |  |  |  |                          |
| <b>Wasserschutzgebiet</b> |  |  |  |                          |

# Erhebungsbogen

**B**

|                            |                          |   |                  |
|----------------------------|--------------------------|---|------------------|
| <b>Projekt</b>             | Biotopkartierung Hamburg | <b>Interne Nr.</b>                      | 53544            |
|                            |                          | <b>DK5   DK5-GK</b>                     | <b>7432</b> 7434 |
|                            |                          | <b>DK5 - Name</b>                       | Öjendorf         |
| <b>Handlungsbedarf</b>     | Nein                     | <b>Biotop-Nr.   alt</b>                 | <b>20</b> 33     |
| <b>Bearbeitung</b>         | TUC                      | <b>Kartierung</b>                       | 22.10.2009       |
| <b>Räumliche Abbildung</b> | Fläche                   | <b>Fläche / Länge [m<sup>2</sup>/m]</b> | 4237,2601        |
| <b>Anzahl Abschnitte</b>   | 1                        | <b>Breite (lineare Abb.) [m]</b>        |                  |

## Räumliche Lage

Karte



## Weitere Erhebungsbögen

| Interne Nr. | Interne Nr. Zuordnung | DK5  | Biotop-Nr. | Kartierung | Zuordnung | DK5 (GK) | Biotop-Nr. (alt) |
|-------------|-----------------------|------|------------|------------|-----------|----------|------------------|
| 53544       | 110531                | 7432 | 257        | 05.09.2018 | N         | 7434     | 33               |
| 53544       | 110540                | 7432 | 266        | 05.09.2018 | N         |          |                  |
| 53544       | 114985                | 7432 | 281        | 15.08.2017 | N         | 7434     | 33               |
| 53544       | 53395                 | 7432 | 15         | 26.06.2001 | /         | 7434     | 28               |
| 53544       | 53437                 | 7432 | 16         | 26.06.2001 | /         | 7434     | 29               |

Zuordnung: N = nachfolgende Kartierung, K = weitere Kartierungen (zeitlich vorher oder nachher)

## Foto

| Interne Nr. | Index | Dateiname            | Aufnahmerichtung |
|-------------|-------|----------------------|------------------|
| 26278       | 0     | 7432_20_221009_1.JPG |                  |

## Erhebungsbogen

**B**

|                            |                          |   |                  |
|----------------------------|--------------------------|---|------------------|
| <b>Projekt</b>             | Biotopkartierung Hamburg | <b>Interne Nr.</b>                      | 53544            |
|                            |                          | <b>DK5   DK5-GK</b>                     | <b>7432</b> 7434 |
| <b>Handlungsbedarf</b>     | Nein                     | <b>DK5 - Name</b>                       | Öjendorf         |
| <b>Bearbeitung</b>         | TUC                      | <b>Biotop-Nr.   alt</b>                 | <b>20</b> 33     |
| <b>Räumliche Abbildung</b> | Fläche                   | <b>Kartierung</b>                       | 22.10.2009       |
| <b>Anzahl Abschnitte</b>   | 1                        | <b>Fläche / Länge [m<sup>2</sup>/m]</b> | 4237,2601        |
|                            |                          | <b>Breite (lineare Abb.) [m]</b>        |                  |

### Weitere Angaben

| Merkmal                | Wert                         |
|------------------------|------------------------------|
| <b>Auswertung</b>      |                              |
| Gefährdung / Einflüsse | ungeregelte Erholungsnutzung |
| Wertgesichtspunkte     | Standortpotential            |

### Foto

|                         |                      |                         |  |
|-------------------------|----------------------|-------------------------|--|
| <b>Fotodatei</b>        | 7432_20_221009_1.JPG | <b>Fotodatei</b>        |  |
| <b>Bildbeschreibung</b> |                      | <b>Bildbeschreibung</b> |  |
| <b>Aufnahmerichtung</b> |                      | <b>Aufnahmerichtung</b> |  |

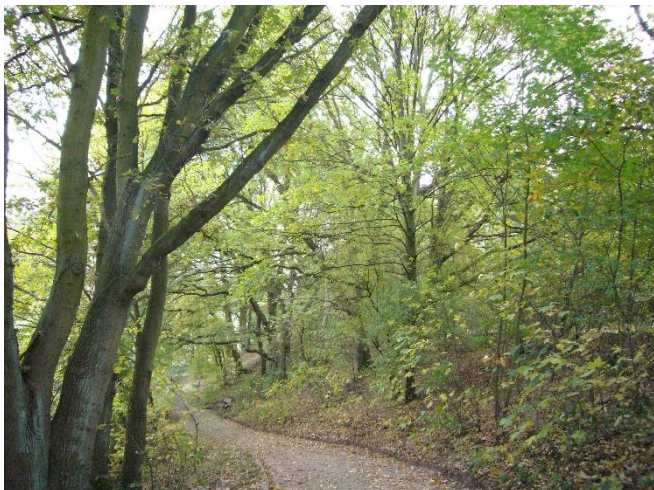

### Teilflächenbeschreibung

|                       |                                  |                           |       |
|-----------------------|----------------------------------|---------------------------|-------|
| <b>Teilflächentyp</b> |                                  | <b>Teilflächen-Nr.</b>    | 1     |
| <b>Biotoptyp</b>      | Sonstiger Eichenmischwald (2000) | <b>Biotoptyp</b>          | WQM   |
| - Zusatz              |                                  | - gesetzl. Grundl.        |       |
| <b>FFH-LRT</b>        |                                  | <b>FFH-LRT</b>            |       |
| <b>Beschreibung</b>   |                                  | <b>Entw.potential LRT</b> |       |
|                       |                                  | <b>Hauptfläche</b>        | Ja    |
|                       |                                  | <b>Flächenanteil</b>      | 100 % |
|                       |                                  | <b>FFH-Unters.Fläche</b>  | Nein  |
|                       |                                  | <b>Saatgutfläche</b>      | Nein  |

# Erhebungsbogen

**B**

|                            |                          |   |                  |
|----------------------------|--------------------------|---|------------------|
| <b>Projekt</b>             | Biotopkartierung Hamburg | <b>Interne Nr.</b>                      | 53544            |
|                            |                          | <b>DK5   DK5-GK</b>                     | <b>7432</b> 7434 |
| <b>Handlungsbedarf</b>     | Nein                     | <b>DK5 - Name</b>                       | Öjendorf         |
| <b>Bearbeitung</b>         | TUC                      | <b>Biotop-Nr.   alt</b>                 | <b>20</b> 33     |
| <b>Räumliche Abbildung</b> | Fläche                   | <b>Kartierung</b>                       | 22.10.2009       |
| <b>Anzahl Abschnitte</b>   | 1                        | <b>Fläche / Länge [m<sup>2</sup>/m]</b> | 4237,2601        |
|                            |                          | <b>Breite (lineare Abb.) [m]</b>        |                  |

## Weitere Angaben

| Merkmal                   | Wert                                     |
|---------------------------|--|
| <b>Boden</b>              |  |
| Feuchte                   | 5 - frisch und mäßig frisch              |
| Stickstoffgehalt          | 7 - stickstoffreich                      |
| <b>Standort, Relief</b>   |  |
| Relief                    | Hanglage in der Niederung der Glinder Au |
| Neigung - Gelände         | N3 - mittel geneigt (9-18 %)             |
| Ausrichtung               | V - Verschiedene                         |
| Belichtung                | 4 - schattig bis halbschattig            |
| Luft                      | keine Besonderheiten                     |
| <b>Veg. - Deckg./Ant.</b> |  |
| Gesamt                    | 100 %                                    |
| 1. Baumschicht            | 90 %                                     |
| Strauchschicht            | 25 %                                     |
| 1. Krautschicht           | 25 %                                     |
| <b>Veg. - Höhe</b>        |  |
| 1. Baumschicht            | 20.00 m                                  |
| Strauchschicht            | 4.00 m                                   |
| 1. Krautschicht           | 0.30 m                                   |

## Zeigerwerte der Pflanzenartenliste (Auswertung)

|                    |                               |  |     |
|--------------------|-------------------------------|--|-----|
| <b>Standort</b>    | <b>Belichtung</b>             | halbsonnig bis halbschattig  | 6,1 |
| <b>Boden</b>       | <b>Feuchte</b>                | frisch und mäßig frisch  | 5,5 |
|                    | <b>Stickstoff (N)</b>         | stickstoffreich  | 6,9 |
|                    | <b>Reaktion</b>               | schwach basisch  | 7,5 |
| <b>Vegetation</b>  | <b>Mahdverträglichkeit</b>    | mäßig bis gut schnittverträglich (erster Schnitt nicht vor Mitte Juni) | 6,1 |
| <b>Zeigerwerte</b> | <b>Futterwert</b>             | fast wertloses Futter  | 1   |
|                    | <b>Wechselfeuchteanzeiger</b> |  | 0   |
|                    | <b>Giftpflanzen</b>           |  | 0   |
|                    | <b>Überschw.anzeiger</b>      |  | 0   |

## Pflanzenartenliste

| Gruppe / Pflanzenart                                | MS | M | W | Vs | St | PA | Ph | Sz | VS | V | G | cf | Rote Liste |    |    |    |   |  |
|---|----|---|---|----|----|----|----|----|----|---|---|----|------------|----|----|----|---|--|
|   |    |   |   |    |    |    |    |    |    |   |   |    | §          | HH | ND | SH | D |  |
| <b>Tracheobionta (Gefäßpflanzen)</b>                |    |   |   |    |    |    |    |    |    |   |   |    |            |    |    |    |   |  |
| Acer campestre (Feld-Ahorn)                         | 7  | w |   | S  | -  |    |    |    |    |   |   |    |            |    |    |    |   |  |
| Acer pseudoplatanus (Berg-Ahorn)                    | 7  | w |   | B1 | -  |    |    |    |    |   |   |    |            |    |    |    |   |  |
| Acer pseudoplatanus (Berg-Ahorn)                    | 7  | z |   | S  | -  |    |    |    |    |   |   |    |            |    |    |    |   |  |
| Betula pendula (Hänge-Birke)                        | 7  | w |   | B1 | -  |    |    |    |    |   |   |    |            |    |    |    |   |  |
| Crataegus monogyna (Eingrifflicher Weißdorn)        | 7  | w |   | S  | -  |    |    |    |    |   |   |    |            |    |    |    |   |  |
| Geum urbanum (Echte Nelkenwurz)                     | 7  | z |   | K1 | -  |    |    |    |    |   |   |    |            |    |    |    |   |  |
| Glechoma hederacea (Gundermann)                     | 7  | z |   | K1 | -  |    |    |    |    |   |   |    |            |    |    |    |   |  |
| Prunus serotina (Späte Traubenkirsche)              | 7  | w |   | S  | -  |    |    |    |    |   |   |    |            |    |    |    |   |  |
| Quercus robur (Stiel-Eiche)                         | 7  | h |   | B1 | -  |    |    |    |    |   |   |    |            |    |    |    |   |  |
| Quercus robur (Stiel-Eiche)                         | 7  | w |   | S  | -  |    |    |    |    |   |   |    |            |    |    |    |   |  |
| Rubus fruticosus agg. (Artengruppe Echte Brombeere) | 7  | w |   | S  | -  |    |    |    |    |   |   |    |            |    |    |    |   |  |

# Erhebungsbogen

**B**

|                            |                          |   |                  |
|----------------------------|--------------------------|---|------------------|
| <b>Projekt</b>             | Biotopkartierung Hamburg | <b>Interne Nr.</b>                      | 53544            |
|                            |                          | <b>DK5   DK5-GK</b>                     | <b>7432</b> 7434 |
| <b>Handlungsbedarf</b>     | Nein                     | <b>DK5 - Name</b>                       | Öjendorf         |
| <b>Bearbeitung</b>         | TUC                      | <b>Biotop-Nr.   alt</b>                 | <b>20</b> 33     |
| <b>Räumliche Abbildung</b> | Fläche                   | <b>Kartierung</b>                       | 22.10.2009       |
| <b>Anzahl Abschnitte</b>   | 1                        | <b>Fläche / Länge [m<sup>2</sup>/m]</b> | 4237,2601        |
|                            |                          | <b>Breite (lineare Abb.) [m]</b>        |                  |

## Pflanzenartenliste

| Gruppe / Pflanzenart                | MS | M | W | Vs | St | PA | Ph | Sz | VS | V | G | cf | §  | Rote Liste |    |    |   |
|-------------------------------------|----|---|---|----|----|----|----|----|----|---|---|----|----|------------|----|----|---|
|                                     |    |   |   |    |    |    |    |    |    |   |   |    |    | HH         | ND | SH | D |
| Sambucus nigra (Schwarzer Holunder) | 7  | w |   | S  | -  |    |    |    |    |   |   |    |    |            |    |    |   |
| <b>Anzahl Rote Liste Arten</b>      |    |   |   |    |    |    |    |    |    |   |   |    |    |            |    |    |   |
| <b>Anzahl Arten</b>                 |    |   |   |    |    |    |    |    |    |   |   |    | 10 |            |    |    |   |

MS: Mengensystem; M: Mengenangabe, W: Bewertung der Art (FFH-Monitoring), Vs: Vegetationsschicht, St: Status, PA: Autor Phänologie; Ph: Phänologie, Sz: Soziabilität, VS: Vitalitätssystem; V: Vitalität, G: Geschlecht, cf: unsichere Bestimmung, §: Schutz nach BNatSchG, HH: Rote Liste Hamburg, Nds: Rote Liste Niedersachsen, SH: Rote Liste Schleswig-Holstein, D: Rote Liste Deutschland