

Erhebungsbogen

B

| | | | |
|----------------------------|---------------------------------|---|-------------------|
| Projekt | Beweidungsmonitoring NSG Boberg | Interne Nr. | 71119 |
| | | DK5 DK5-GK | 7430 7432 |
| Handlungsbedarf | Nein | DK5 - Name | Kirchsteinbek |
| Bearbeitung | RIN | Biotop-Nr. alt | 1033 30067 |
| Räumliche Abbildung | Fläche | Kartierung | 20.08.2007 |
| Anzahl Abschnitte | 1 | Fläche / Länge [m²/m] | 5228,8204 |
| | | Breite (lineare Abb.) [m] | |

Gesetzlicher Schutz **_ kein gesetzl. Schutz kein gesetzlich geschütztes Biotop** **Schutz nur teilweise** **Nein**

| | | |
|---------------------------|---|--|
| Gesamtbewertung | 5 | Noch wertvoll, gut entwicklungsfähig |
| – Alter | 5 | Biotop mittleren Alters, 20 bis 50 Jahre |
| – Belastungsgrad | 5 | Flächenhaft mittlere oder örtlich starke Belastung |
| – Ökolog. Funktion | 5 | Bedeutung in einem Biotopkomplex, für den lokalen Biotopverbund oder als Puffer |
| – Seltenheit | 5 | Seltener Biotoptyp, floristisch stark verarmt, ohne seltener Pflges. od. verbr. artenreicher Biotoptyp |

Bestandsbeschreibung

Es handelt sich um eine trockene Grasflur, in der Straußgras überwiegt. Der westliche Teil wird von Reitgras dominiert.

Vorkommen an Biototypen

| 1 | TF | Typ | HF | F.Anteil |
|---|--------|---|----|--------------------|
| 2 | BTYP | Biotoptyp | | - gesetzl. Grundl. |
| 3 | Zusatz | Zusatz zum Biototypen | | |
| 4 | LRT | Lebensraumtyp | | |
| 1 | 1 | | Ja | 60 % |
| 2 | AKT | Halbruderale Gras- und Staudenflur trockener Standorte (2000) | | |
| 1 | 2 | | | 40 % |
| 2 | AKM | Halbruderale Gras- und Staudenflur mittlerer Standorte (2000) | | |

Räumliche Lage

| | | | |
|---------------------------|--|--|--|
| Lagebeschreibung | westlich des Segelflugplatzes | | |
| Nachbarnutzung/en | Röhricht, Eichengehölz, Grünland | | |
| Rechtswert (X) | 575108 | Hochwert (Y) | 5930522 |
| Bezirk | Bergedorf | Naturraum | Boberger Randmoorgebiet (673.11) |
| Stadtteil (OT-Nr.) | Lohbrügge (601) | Gemarkung | Boberg (605) |
| Digitaler Grünplan | <input type="checkbox"/> Hafengesamtgebiet | <input type="checkbox"/> Ramsargebiet | <input type="checkbox"/> EG-Vogelschutzgeb. |
| Ausgleichsflächen | <input type="checkbox"/> Biosphärenreservat | <input type="checkbox"/> Nationalpark | <input type="checkbox"/> |
| NSG / ND / LSG | NSG Boberger Niederung [HH-604 / Anteil: 100%] | | |
| FFH-GEBIET | | | |
| Wasserschutzgebiet | | | |

Erhebungsbogen

B

| | | | |
|----------------------------|---------------------------------|---|-------------------|
| Projekt | Beweidungsmonitoring NSG Boberg | Interne Nr. | 71119 |
| | | DK5 DK5-GK | 7430 7432 |
| Handlungsbedarf | Nein | DK5 - Name | Kirchsteinbek |
| Bearbeitung | RIN | Biotop-Nr. alt | 1033 30067 |
| Räumliche Abbildung | Fläche | Kartierung | 20.08.2007 |
| Anzahl Abschnitte | 1 | Fläche / Länge [m²/m] | 5228,8204 |
| | | Breite (lineare Abb.) [m] | |

Räumliche Lage

Karte

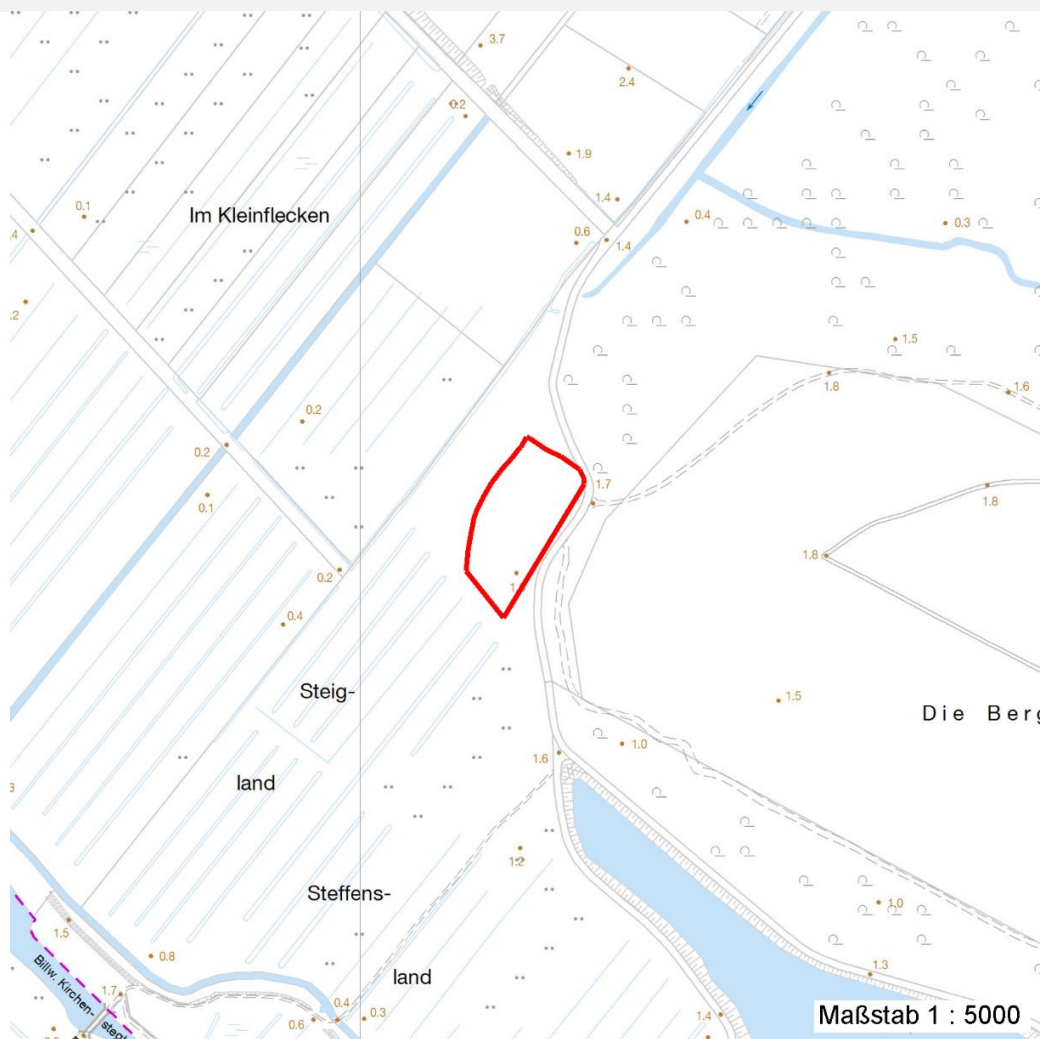

Weitere Erhebungsbögen

| Interne Nr. | Interne Nr. Zuordnung | DK5 | Biotop-Nr. | Kartierung | Zuordnung | DK5 (GK) | Biotop-Nr. (alt) |
|-------------|-----------------------|------|------------|------------|-----------|----------|------------------|
| 71119 | 53175 | 7430 | 44 | 29.07.2000 | = | 7432 | 67 |

Zuordnung: N = nachfolgende Kartierung, K = weitere Kartierungen (zeitlich vorher oder nachher)

Erhebungsbogen

B

| | | | |
|----------------------------|---------------------------------|---|-------------------|
| Projekt | Beweidungsmonitoring NSG Boberg | Interne Nr. | 71119 |
| | | DK5 DK5-GK | 7430 7432 |
| Handlungsbedarf | Nein | DK5 - Name | Kirchsteinbek |
| Bearbeitung | RIN | Biotop-Nr. alt | 1033 30067 |
| Räumliche Abbildung | Fläche | Kartierung | 20.08.2007 |
| Anzahl Abschnitte | 1 | Fläche / Länge [m²/m] | 5228,8204 |
| | | Breite (lineare Abb.) [m] | |

Teilflächenbeschreibung

| | | | |
|-----------------------|---|---------------------------|------|
| Teilflächentyp | | Teilflächen-Nr. | 1 |
| Biototyp | Halbruderale Gras- und Staudenflur trockener Standorte (2000) | Biototyp | AKT |
| - Zusatz | | - gesetzl. Grundl. | |
| FFH-LRT | | FFH-LRT | |
| Beschreibung | | Entw.potential LRT | |
| | | Hauptfläche | Ja |
| | | Flächenanteil | 60 % |
| | | FFH-Unters.Fläche | Nein |
| | | Saatgutfläche | Nein |

Zeigerwerte der Pflanzenartenliste (Auswertung)

| | | | |
|--------------------|-------------------------------|---|-----|
| Standort | Belichtung | halbsonnig | 7 |
| Boden | Feuchte | mäßig trocken und wechsell trocken | 4,3 |
| | Stickstoff (N) | mäßig stickstoffarm | 4,8 |
| | Reaktion | mäßig sauer bis sauer | 4,2 |
| Vegetation | Mahdverträglichkeit | schnittempfindlich bis mäßig schnittverträglich | 4,2 |
| Zeigerwerte | Futterwert | mäßige Futterqualität | 4,3 |
| | Wechselfeuchteanzeiger | | 1 |
| | Giftpflanzen | | 0 |
| | Überschw.anzeiger | | 0 |

Pflanzenartenliste

| Gruppe / Pflanzenart | MS | M | W | Vs | St | PA | Ph | Sz | VS | V | G | cf | § | Rote Liste | | | |
|---|----|---|---|----|----|----|----|----|----|---|---|----|---|------------|----|----|---|
| | | | | | | | | | | | | | | HH | ND | SH | D |
| Tracheobionta (Gefäßpflanzen) | | | | | | | | | | | | | | | | | |
| Agrostis capillaris (Rotes Straußgras) | 7 | d | | - | | | | | | | | | | | | | |
| Betula pendula (Hänge-Birke) | 7 | w | | - | | | | | | | | | | | | | |
| Calamagrostis epigejos (Land-Reitgras) | 7 | d | | - | | | | | | | | | | | | | |
| Holcus lanatus (Wolliges Honiggras) | 7 | w | | - | | | | | | | | | | | | | |
| Hypericum perforatum (Echtes Johanniskraut) | 7 | z | | - | | | | | | | | | | | | | |
| Quercus robur (Stiel-Eiche) | 7 | w | | - | | | | | | | | | | | | | |
| Rumex acetosa (Großer Sauerampfer) | 7 | w | | - | | | | | | | | | | | | | |
| Rumex acetosella (Kleiner Sauerampfer) | 7 | z | | - | | | | | | | | | | | | | |
| Saponaria officinalis (Echtes Seifenkraut) | 7 | z | | - | | | | | | | | | | | | | |
| Viola tricolor (Wildes Stiefmütterchen) | 7 | z | | - | | | | | | | | | | | | | |
| Anzahl Rote Liste Arten | | | | | | | | | | | | | | | | | |
| Anzahl Arten | | | | | | | | | | | | | | 10 | | | |

MS: Mengensystem; M: Mengenangabe, W: Bewertung der Art (FFH-Monitoring), Vs: Vegetationsschicht, St: Status, PA: Autor Phänologie; Ph: Phänologie, Sz: Soziabilität, VS: Vitalitätssystem; V: Vitalität, G: Geschlecht, cf: unsichere Bestimmung, §: Schutz nach BNatSchG, HH: Rote Liste Hamburg, Nds: Rote Liste Niedersachsen, SH: Rote Liste Schleswig-Holstein, D: Rote Liste Deutschland

Erhebungsbogen

B

| | | | |
|----------------------------|---------------------------------|---|-------------------|
| Projekt | Beweidungsmonitoring NSG Boberg | Interne Nr. | 71119 |
| | | DK5 DK5-GK | 7430 7432 |
| Handlungsbedarf | Nein | DK5 - Name | Kirchsteinbek |
| Bearbeitung | RIN | Biotop-Nr. alt | 1033 30067 |
| Räumliche Abbildung | Fläche | Kartierung | 20.08.2007 |
| Anzahl Abschnitte | 1 | Fläche / Länge [m²/m] | 5228,8204 |
| | | Breite (lineare Abb.) [m] | |

Teilflächenbeschreibung

| | | | |
|-----------------------|---|---------------------------|------|
| Teilflächentyp | | Teilflächen-Nr. | 2 |
| Biototyp | Halbruderale Gras- und Staudenflur mittlerer Standorte (2000) | Biototyp | AKM |
| - Zusatz | | - gesetzl. Grundl. | |
| FFH-LRT | | FFH-LRT | |
| Beschreibung | | Entw.potential LRT | |
| | | Hauptfläche | |
| | | Flächenanteil | 40 % |
| | | FFH-Unters.Fläche | Nein |
| | | Saatgutfläche | Nein |