

Erhebungsbogen

B

| | | | |
|----------------------------|--------------------------|---|------------------|
| Projekt | Biotopkartierung Hamburg | Interne Nr. | 52583 |
| | | DK5 DK5-GK | 7426 7428 |
| Handlungsbedarf | Nein | DK5 - Name | Allermöhe |
| Bearbeitung | MMH | Biotop-Nr. alt | 332 50 |
| Räumliche Abbildung | Linie | Kartierung | 19.06.2000 |
| Anzahl Abschnitte | 1 | Fläche / Länge [m²/m] | 379,708 |
| | | Breite (lineare Abb.) [m] | 3 |

| | | | |
|----------------------------|-------------------------------|-----------------------------|-----------|
| Gesetzlicher Schutz | § 30 (2) 2.3 Röhrichte | Schutz nur teilweise | Ja |
|----------------------------|-------------------------------|-----------------------------|-----------|

| | |
|---------------------------|--|
| Gesamtbewertung | 6 Wertvoll |
| – Alter | 4 Biotop mittleren Alters, 10 bis 20 Jahre |
| – Belastungsgrad | 6 Flächenhaft geringe oder örtlich stärkere oder Vorbelastung mit deutlichem Einfluß |
| – Ökolog. Funktion | 6 Hohe Bedeutung in einem Biotopkomplex, für den lokalen Biotopverbund oder als Puffer |
| – Seltenheit | 5 Seltener Biotoptyp, floristisch stark verarmt, ohne seltener Pflges. od. verbr. artenreicher Biotoptyp |

Bestandsbeschreibung

Relativ breiter Graben zwischen Kleinem Brook und dem Reitdeich, der im Norden den Charakter eines ehemaligen Nebenarmes der Dove-Elbe hat. In diesem Bereich ist das Gewässer sehr naturnah, unterschiedlich breit mit Ausbuchtungen. Die Ufer sind dicht mit Sumpfpflanzen bestanden und weisen einen Röhrichtsraum auf. Er besteht vorwiegend aus Rohrglanzgras, Wasserschwaden, Schlangsegge mit dichten Blutweiderich-Beständen. Bis zum Deich ist eine Wasservegetation kaum sichtbar. Dann verläuft der Graben entlang des Deiches, ist gleichförmig und weist eine dichte Wasserlinsendecke auf. Gen Süden geht der Graben auf der DGK 7426 in den Biotop 6 FGR gf/6 über. Daher wird nur der nördliche Grabenabschnitt zwischen Biotop 49 und Biotop 2 als Biotop 50 der DGK 7428 gefaßt.

Vorkommen an Biotoptypen

| 1 | TF | Typ | HF | F.Anteil |
|---|----------|---|--------------------|----------|
| 2 | BTYP | Biotoptyp | - gesetzl. Grundl. | |
| 3 | Zusatz | Zusatz zum Biotoptypen | | |
| 4 | LRT | Lebensraumtyp | | |
| 1 | 1 | | Ja | 60 % |
| 2 | FGR | Nährstoffreicher Graben mit Stillgewässercharakter (2000) | | |
| 3 | + | besonders gute Ausprägung (struktur- oder artenreich, intakt, naturnah) (+) | | |
| 1 | 2 | | | 40 % |
| 2 | NR | Röhricht (2000) | | |
| 4 | kein LRT | kein Lebensraumtyp nach FFH-Richtlinie | | |

Räumliche Lage

| | | | |
|---------------------------|---|--|--|
| Lagebeschreibung | westlich Kleiner Brook | | |
| Nachbarnutzung/en | Kleiner Brook, Deich | | |
| Rechtswert (X) | 574263 | Hochwert (Y) | 5926116 |
| Bezirk | Bergedorf | Naturraum | Vier- und Marschlande (673.10) |
| Stadtteil (OT-Nr.) | Reitbrook (609) | Gemarkung | Reitbrook (614) |
| Digitaler Grünplan | <input type="checkbox"/> Hafengesamtgebiet | <input type="checkbox"/> Ramsargebiet | <input type="checkbox"/> EG-Vogelschutzgeb. |
| Ausgleichsflächen | <input checked="" type="checkbox"/> Biosphärenreservat | <input type="checkbox"/> Nationalpark | <input type="checkbox"/> |
| NSG / ND / LSG | NSG Die Reit [HH-601 / Anteil: 100%] | | |
| FFH-GEBIET | | | |
| Wasserschutzgebiet | | | |

Erhebungsbogen

B

| | | | | | |
|----------------------------|--------------------------|--------------|---|-------------------------|---------------|
| Projekt | Biotopkartierung Hamburg | | Interne Nr. | 52583 | |
| | | | DK5 DK5-GK | 7426 | 7428 |
| Handlungsbedarf | Nein | | DK5 - Name | Allermöhe | |
| Bearbeitung | MMH | Kopie | Nein | Biotop-Nr. alt | 332 50 |
| Räumliche Abbildung | Linie | | Kartierung | 19.06.2000 | |
| Anzahl Abschnitte | 1 | | Fläche / Länge [m²/m] | 379,708 | |
| | | | Breite (lineare Abb.) [m] | 3 | |

Räumliche Lage

Karte

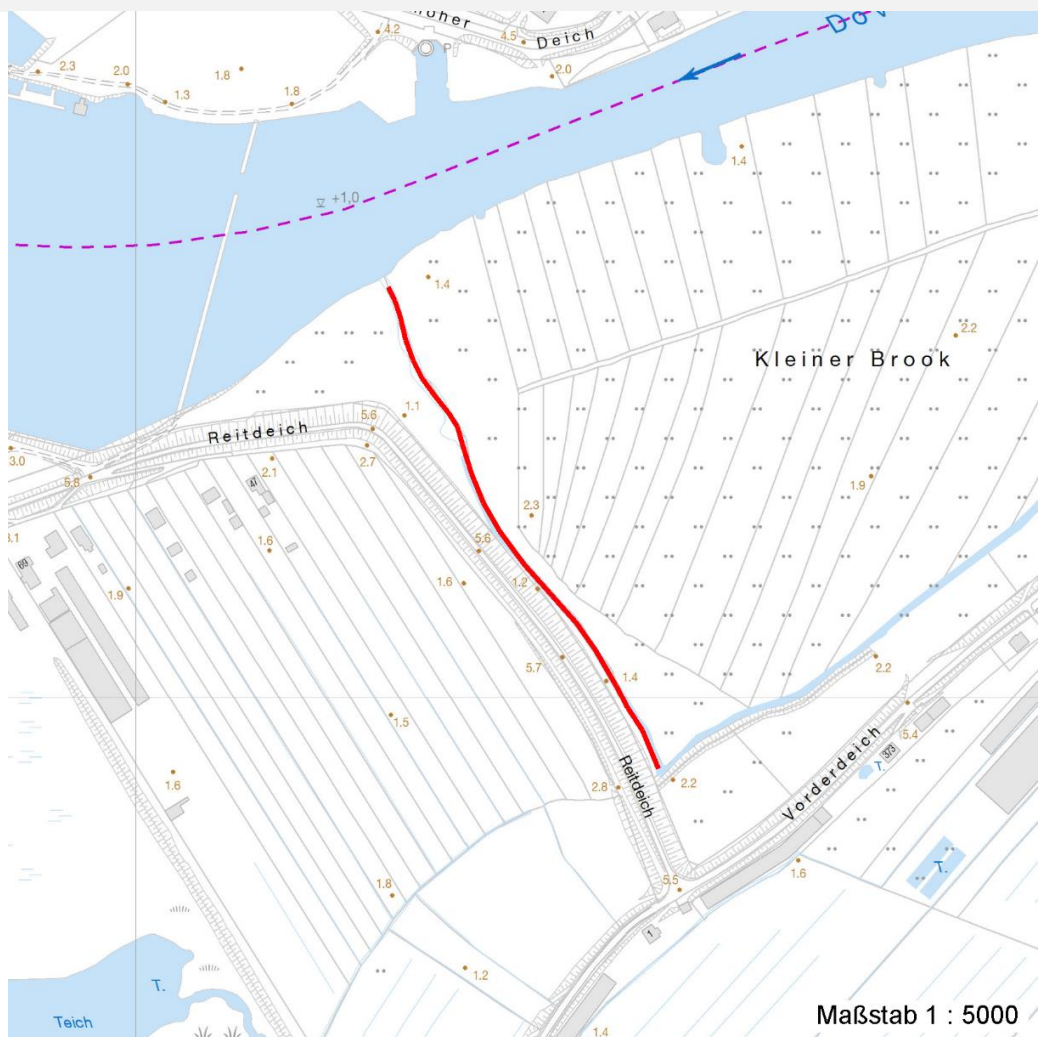

Weitere Angaben

| Merkmal | Wert |
|----------------------------------|---|
| Auswertung | |
| Gefährdung / Einflüsse | Eutrophierung |
| Wertgesichtspunkte | Charakteristisch ausgeprägter naturnaher Biotop |
| | Reste von naturräumlich typischen Strukturen |
| zoologisch bedeutsame Strukturen | Kleingewässer |
| Bedeutung für Tiergruppe | Amphibien |
| | Fische |
| | Wassergebundene Insekten |
| Maßnahmen | Der Graben sollte, wenn überhaupt erforderlich, nur im Bereich der Deichstraße sehr sssschonend und abschnittsweise geräumt werden. |

Erhebungsbogen

B

| | | | |
|----------------------------|--------------------------|----------------------------------|------------------|
| Projekt | Biotopkartierung Hamburg | Interne Nr. | 52583 |
| | | DK5 DK5-GK | 7426 7428 |
| Handlungsbedarf | Nein | DK5 - Name | Allermöhe |
| Bearbeitung | MMH | Biotop-Nr. alt | 332 50 |
| Räumliche Abbildung | Linie | Kartierung | 19.06.2000 |
| Anzahl Abschnitte | 1 | Fläche / Länge [m²/m] | 379,708 |
| | | Breite (lineare Abb.) [m] | 3 |

Teilflächenbeschreibung

| | | | |
|-----------------------------|---|-----------------------------------|------|
| Teilflächentyp | | Teilflächen-Nr. | 1 |
| Biotoptyp | Nährstoffreicher Graben mit Stillgewässercharakter (2000) | Biotoptyp | FGR |
| - Zusatz | besonders gute Ausprägung (struktur- oder artenreich, intakt, naturnah) (+) | - gesetzl. Grundl. | |
| FFH-LRT Beschreibung | | FFH-LRT Entw.potential LRT | |
| | | Hauptfläche | Ja |
| | | Flächenanteil | 60 % |
| | | FFH-Unters.Fläche | Nein |
| | | Saatgutfläche | Nein |

Weitere Angaben

| Merkmal | Wert |
|---------------------------|-----------------------------|
| Gebietszuordnung | |
| Gebietsbezeichnung | Graben |
| Gewässer | |
| Böschungshöhe | 1.00 m |
| Breite | 3.00 m |
| Wasserführung | w - wechselnde Wasserstände |
| Strömung | k - keine Strömung |
| Trübung | m - mittlere Trübung |
| Standort, Relief | |
| Relief | Graben mit Wasserfläche |
| Böschungsneigung | steil - 1:1 bis 1:2 |
| Veg. - Deckg./Ant. | |
| Gesamt | 40 % |
| 1. Krautschicht | 40 % |

Zeigerwerte der Pflanzenartenliste (Auswertung)

| | | | |
|--------------------|-------------------------------|---|-----|
| Standort | Belichtung | halbsonnig | 7 |
| Boden | Feuchte | flaches Gewässer | 11 |
| | Stickstoff (N) | mäßig stickstoffarm bis stickstoffreich | 6 |
| | Reaktion | schwach sauer | 6,3 |
| Vegetation | Mahdverträglichkeit | | |
| Zeigerwerte | Futterwert | | |
| | Wechselfeuchteanzeiger | | 0 |
| | Giftpflanzen | | 0 |
| | Überschw.anzeiger | | 0 |

Pflanzenartenliste

| Gruppe / Pflanzenart | MS | M | W | Vs | St | PA | Ph | Sz | VS | V | G | cf | § | Rote Liste | | | |
|--------------------------------------|----|---|---|----|----|----|----|----|----|---|---|----|---|------------|----|----|---|
| | | | | | | | | | | | | | | HH | ND | SH | D |
| Tracheobionta (Gefäßpflanzen) | | | | | | | | | | | | | | | | | |
| Lemna minor (Kleine Wasserlinse) | 7 | d | | - | | | | | | | | | | | | | |

Erhebungsbogen

B

| | | | |
|----------------------------|--------------------------|---|------------------|
| Projekt | Biotopkartierung Hamburg | Interne Nr. | 52583 |
| | | DK5 DK5-GK | 7426 7428 |
| Handlungsbedarf | Nein | DK5 - Name | Allermöhe |
| Bearbeitung | MMH | Biotop-Nr. alt | 332 50 |
| Räumliche Abbildung | Linie | Kartierung | 19.06.2000 |
| Anzahl Abschnitte | 1 | Fläche / Länge [m²/m] | 379,708 |
| | | Breite (lineare Abb.) [m] | 3 |

Pflanzenartenliste

| Gruppe / Pflanzenart | MS | M | W | Vs | St | PA | Ph | Sz | VS | V | G | cf | § | Rote Liste | | | | |
|---|----|---|---|----|----|----|----|----|----|---|---|----|----------|------------|----|----|---|--|
| | | | | | | | | | | | | | | HH | ND | SH | D | |
| Lemna trisulca (Dreifurchige Wasserlinse) | 7 | w | | - | | | | | | | | | | V | | | | |
| Potamogeton natans (Schwimmendes Laichkraut) | 7 | w | | - | | | | | | | | | | | | | | |
| Spirodela polyrhiza (Vielwurzlige Teichlinse) | 7 | z | | - | | | | | | | | | | | | | | |
| Anzahl Rote Liste Arten | | | | | | | | | | | | | 1 | | | | | |
| Anzahl Arten | | | | | | | | | | | | | 4 | | | | | |

MS: Mengensystem; M: Mengenangabe, W: Bewertung der Art (FFH-Monitoring), Vs: Vegetationsschicht, St: Status, PA: Autor Phänologie; Ph: Phänologie, Sz: Soziabilität, VS: Vitalitätssystem; V: Vitalität, G: Geschlecht, cf: unsichere Bestimmung, §: Schutz nach BNatSchG, HH: Rote Liste Hamburg, Nds: Rote Liste Niedersachsen, SH: Rote Liste Schleswig-Holstein, D: Rote Liste Deutschland

Teilflächenbeschreibung

| | | | |
|-----------------------|--|---------------------------|----------|
| Teilflächentyp | | Teilflächen-Nr. | 2 |
| Biotoptyp | Röhricht (2000) | Biotoptyp | NR |
| - Zusatz | | - gesetzl. Grundl. | |
| FFH-LRT | kein Lebensraumtyp nach FFH-Richtlinie | FFH-LRT | kein LRT |
| Beschreibung | | Entw.potential LRT | |
| | | Hauptfläche | |
| | | Flächenanteil | 40 % |
| | | FFH-Unters.Fläche | Nein |
| | | Saatgutfläche | Nein |

Weitere Angaben

| Merkmal | Wert |
|---------------------------|-----------------------------------|
| Standort, Relief | |
| Relief | Grabenböschung |
| Neigung - Gelände | N5 - sehr stark geneigt (27-36 %) |
| Veg. - Deckg./Ant. | |
| Gesamt | 95 % |
| 1. Krautschicht | 95 % |

Zeigerwerte der Pflanzenartenliste (Auswertung)

| | | | |
|--------------------|-------------------------------|---|-----|
| Standort | Belichtung | halbsonnig | 7,4 |
| Boden | Feuchte | sehr naß | 8,8 |
| | Stickstoff (N) | stickstoffreich | 6,5 |
| | Reaktion | neutral | 6,8 |
| Vegetation | Mahdverträglichkeit | schnittempfindlich bis mäßig schnittverträglich | 4,2 |
| Zeigerwerte | Futterwert | geringwertiges Futter | 2,8 |
| | Wechselfeuchteanzeiger | | 4 |
| | Giftpflanzen | | 2 |
| | Überschw.anzeiger | | 3 |

Erhebungsbogen

B

| | | | | | |
|----------------------------|--------------------------|--------------|---|-------------|------|
| Projekt | Biotopkartierung Hamburg | | Interne Nr. | 52583 | |
| | | | DK5 DK5-GK | 7426 | 7428 |
| Handlungsbedarf | Nein | | DK5 - Name | Allermöhe | |
| Bearbeitung | MMH | Kopie | Biotop-Nr. alt | 332 | 50 |
| Räumliche Abbildung | Linie | Nein | Kartierung | 19.06.2000 | |
| Anzahl Abschnitte | 1 | | Fläche / Länge [m²/m] | 379,708 | |
| | | | Breite (lineare Abb.) [m] | 3 | |

Pflanzenartenliste

| Gruppe / Pflanzenart | MS | M | W | Vs | St | PA | Ph | Sz | VS | V | G | cf | § | Rote Liste | | | | | |
|--|----|---|---|----|----|----|----|----|----|---|---|----|---|--------------------------------|----|----|---|-----------|---|
| | | | | | | | | | | | | | | HH | ND | SH | D | | |
| Tracheobionta (Gefäßpflanzen) | | | | | | | | | | | | | | | | | | | |
| Carex acuta (Schlank-Segge) | 7 | h | | - | | | | | | | | | | | | | | | V |
| Epilobium hirsutum (Zottiges Weidenröschen) | 7 | z | | - | | | | | | | | | | | | | | | |
| Equisetum palustre (Sumpf-Schachtelhalm) | 7 | w | | - | | | | | | | | | | | | | | | |
| Filipendula ulmaria (Mädesüß) | 7 | w | | - | | | | | | | | | | | | | | | |
| Glyceria maxima (Wasser-Schwaden) | 7 | h | | - | | | | | | | | | | | | | | | |
| Holcus lanatus (Wolliges Honiggras) | 7 | z | | - | | | | | | | | | | | | | | | |
| Iris pseudacorus (Gelbe Schwertlilie) | 7 | w | | - | | | | | | | | | | | | | | b | |
| Juncus effusus (Flatter-Binse) | 7 | z | | - | | | | | | | | | | | | | | | |
| Lysimachia vulgaris (Gewöhnlicher Gilbweiderich) | 7 | w | | - | | | | | | | | | | | | | | | |
| Lythrum salicaria (Blut-Weiderich) | 7 | z | | - | | | | | | | | | | | | | | | |
| Myosotis scorpioides (Sumpf-Vergissmeinnicht) | 7 | w | | - | | | | | | | | | | | | | | | V |
| Phalaris arundinacea (Rohr-Glanzgras) | 7 | h | | - | | | | | | | | | | | | | | | |
| Phragmites australis (Schilf) | 7 | h | | - | | | | | | | | | | | | | | | |
| | | | | | | | | | | | | | | Anzahl Rote Liste Arten | | | | 2 | |
| | | | | | | | | | | | | | | Anzahl Arten | | | | 13 | |

MS: Mengensystem; M: Mengenangabe, W: Bewertung der Art (FFH-Monitoring), Vs: Vegetationsschicht, St: Status, PA: Autor Phänologie; Ph: Phänologie, Sz: Soziabilität, VS: Vitalitätssystem; V: Vitalität, G: Geschlecht, cf: unsichere Bestimmung, §: Schutz nach BNatSchG, HH: Rote Liste Hamburg, Nds: Rote Liste Niedersachsen, SH: Rote Liste Schleswig-Holstein, D: Rote Liste Deutschland