

# Erhebungsbogen

**B**

|                            |                          |   |                  |
|----------------------------|--------------------------|---|------------------|
| <b>Projekt</b>             | Biotopkartierung Hamburg | <b>Interne Nr.</b>                      | 52351            |
|                            |                          | <b>DK5   DK5-GK</b>                     | <b>7426</b> 7428 |
| <b>Handlungsbedarf</b>     | Nein                     | <b>DK5 - Name</b>                       | Allermöhe        |
| <b>Bearbeitung</b>         | MMH                      | <b>Biotop-Nr.   alt</b>                 | <b>23</b> 23     |
| <b>Räumliche Abbildung</b> | Fläche                   | <b>Kartierung</b>                       | 19.07.2000       |
| <b>Anzahl Abschnitte</b>   | 1                        | <b>Fläche / Länge [m<sup>2</sup>/m]</b> | 10055,2476       |
|                            |                          | <b>Breite (lineare Abb.) [m]</b>        |                  |

**Gesetzlicher Schutz**  **kein gesetzl. Schutz**  **kein gesetzlich geschütztes Biotop**  **Schutz nur teilweise**  **Nein**

|                           |   |  |
|---------------------------|---|--|
| <b>Gesamtbewertung</b>    | 6 | Wertvoll   |
| – <b>Alter</b>            | 6 | Biotop mittleren Alters, 50 bis 100 Jahre  |
| – <b>Belastungsgrad</b>   | 6 | Flächenhaft geringe oder örtlich stärkere oder Vorbelastung mit deutlichem Einfluß                     |
| – <b>Ökolog. Funktion</b> | 7 | Sehr hohe Bedeutung in einem Biotopkomplex, für den lokalen Biotopverbund oder als Puffer              |
| – <b>Seltenheit</b>       | 5 | Seltener Biotoptyp, floristisch stark verarmt, ohne seltener Pflges. od. verbr. artenreicher Biotoptyp |

## Bestandsbeschreibung

Der Biotop ist in seinen Grenzen erhalten geblieben. Die Ausprägung hat sich infolge der natürlichen Sukzession teilweise verändert. Daher wurden die Daten der vorangegangenen Kartierung von 1981 kopiert und entsprechend aktualisiert. Es handelt sich überwiegend um spontane Vegetation entlang eines Bahndammes sowohl an der Böschung wie auch auf der ungenutzten Ebene. Dieser Bahndamm ist unbegleitet und wird lediglich als Schotterstraße geringfügig genutzt. Die Fläche weist randlich ausgedehnte halbruderales Wildstaudenfluren mit überwiegend Glatthafer, Reitgras und Brennesseln auf. Ein trockener Aspekt wird teilweise durch Schafgarbe, Hauhechel u.a. angezeigt. Neben der krautigen Vegetation in weiten Teilen Gehölzaufwuchs mit dichten Gebüsch und einzelne höheren Gehölzen. Vorwiegend alte Weißdorngebüsch sowie Holunder, Ahorn, Weiden, Birken sowie Brombeeren. Bei 23.1 tritt der trockene Aspekt gen Westen, bei 23.2 gen Osten in den Vordergrund, was sich in einem anderen Artenspektrum äußert. Daher muß der Bahndamm auf der DGK 7430 einen neuen Biotopbogen erhalten sowie der Bereich östlich des Biotopes 23.2 dem Biotop 25 zugeordnet wird. Wegen ihres Alters und ihres relativen Artenreichtums eine interessante Fläche die als mindestens wertvoll eingestuft wurde.

## Vorkommen an Biotoptypen

| 1 | TF     | Typ   | HF                 | F.Anteil |
|---|--------|---|--------------------|----------|
| 2 | BTYP   | Biotoptyp   | - gesetzl. Grundl. |          |
| 3 | Zusatz | Zusatz zum Biotoptypen  |                    |          |
| 4 | LRT    | Lebensraumtyp   |                    |          |
| 1 | 1      |   |                    | 45 %     |
| 2 | AK     | Halbruderales Gras- und Staudenflur (2000)                                  |                    |          |
| 3 | +      | besonders gute Ausprägung (struktur- oder artenreich, intakt, naturnah) (+) |                    |          |
| 1 | 2      |   | Ja                 | 55 %     |
| 2 | HM     | Mesophiles Gebüsch (2000)   |                    |          |
| 3 | +      | besonders gute Ausprägung (struktur- oder artenreich, intakt, naturnah) (+) |                    |          |

## Räumliche Lage

|                           |   |  |  |
|---------------------------|---|--|--|
| <b>Lagebeschreibung</b>   | Entlang eines alten, gleislosen Bahndammes                    |  |  |
| <b>Nachbarnutzung/en</b>  | Bahngraben, Wohnbebauung, Kleingärten                         |  |  |
| <b>Rechtswert (X)</b>     | 574913  | <b>Hochwert (Y)</b>                          | 5927811  |
| <b>Bezirk</b>             | Bergedorf   | <b>Naturraum</b>                             | Vier- und Marschlande (673.10)                     |
| <b>Stadtteil (OT-Nr.)</b> | Billwerder (611)  | <b>Gemarkung</b>                             | Billwerder (604)                                   |
| <b>Digitaler Grünplan</b> | <input type="checkbox"/> <b>Hafengesamtgebiet</b>             | <input type="checkbox"/> <b>Ramsargebiet</b> | <input type="checkbox"/> <b>EG-Vogelschutzgeb.</b> |
| <b>Ausgleichsflächen</b>  | <input checked="" type="checkbox"/> <b>Biosphärenreservat</b> | <input type="checkbox"/> <b>Nationalpark</b> | <input type="checkbox"/>                           |
| <b>NSG / ND / LSG</b>     | NSG Allermöher Wiesen [ HH-607 / Anteil: 99% ]                |  |  |
| <b>FFH-GEBIET</b>         |   |  |  |

# Erhebungsbogen

**B**

|                            |                          |                 |   |             |      |
|----------------------------|--------------------------|-----------------|---|-------------|------|
| <b>Projekt</b>             | Biotopkartierung Hamburg |                 | <b>Interne Nr.</b>                      | 52351       |      |
|                            |                          |                 | <b>DK5   DK5-GK</b>                     | <b>7426</b> | 7428 |
| <b>Handlungsbedarf</b>     | Nein                     |                 | <b>DK5 - Name</b>                       | Allermöhe   |      |
| <b>Bearbeitung</b>         | MMH                      | <b>Kopie</b> Ja | <b>Biotop-Nr.   alt</b>                 | <b>23</b>   | 23   |
| <b>Räumliche Abbildung</b> | Fläche                   |                 | <b>Kartierung</b>                       | 19.07.2000  |      |
| <b>Anzahl Abschnitte</b>   | 1                        |                 | <b>Fläche / Länge [m<sup>2</sup>/m]</b> | 10055,2476  |      |
|                            |                          |                 | <b>Breite (lineare Abb.) [m]</b>        |             |      |

## Räumliche Lage

### Wasserschutzgebiet Karte

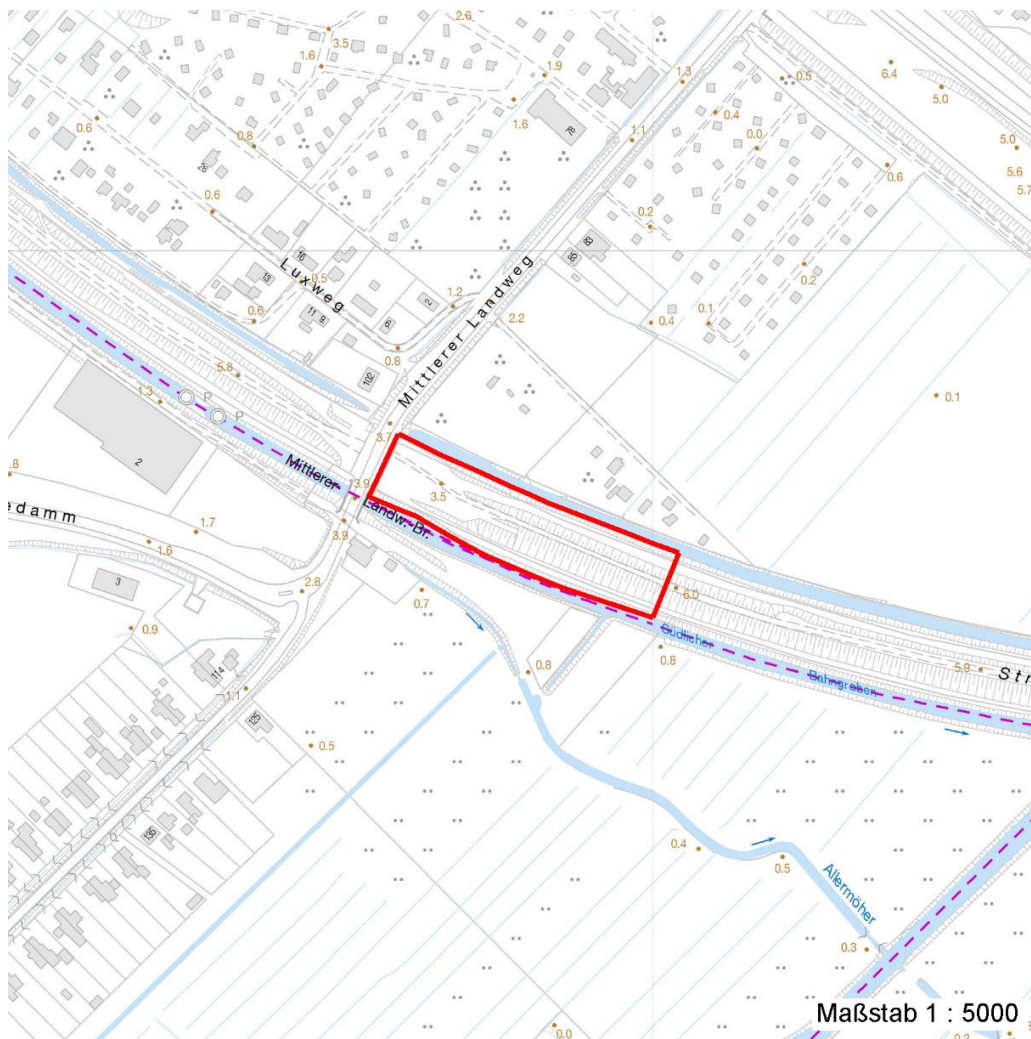

## Weitere Erhebungsbögen

| Interne Nr. | Interne Nr. Zuordnung | DK5  | Biotop-Nr. | Kartierung | Zuordnung | DK5 (GK) | Biotop-Nr. (alt) |
|-------------|-----------------------|------|------------|------------|-----------|----------|------------------|
| 52351       | 52276                 | 7426 | 23         | 15.09.1981 | K         | 7428     | 23               |
| 52351       | 52365                 | 7426 | 23         | 24.09.2008 | K         | 7428     | 23               |

Zuordnung: N = nachfolgende Kartierung, K = weitere Kartierungen (zeitlich vorher oder nachher)

## Weitere Angaben

| Merkmal                | Wert                     |
|------------------------|--------------------------|
| <b>Auswertung</b>      |                          |
| Gefährdung / Einflüsse | Nutzungsintensivierung   |
| Wertgesichtspunkte     | Artenreich               |
|                        | Hoher Wildpflanzenanteil |
|                        | Naturverjüngung          |

# Erhebungsbogen

**B**

|                            |                          |                                  |                  |
|----------------------------|--------------------------|----------------------------------|------------------|
| <b>Projekt</b>             | Biotopkartierung Hamburg | <b>Interne Nr.</b>               | 52351            |
|                            |                          | <b>DK5   DK5-GK</b>              | <b>7426</b> 7428 |
| <b>Handlungsbedarf</b>     | Nein                     | <b>DK5 - Name</b>                | Allermöhe        |
| <b>Bearbeitung</b>         | MMH                      | <b>Biotop-Nr.   alt</b>          | <b>23</b> 23     |
| <b>Räumliche Abbildung</b> | Fläche                   | <b>Kartierung</b>                | 19.07.2000       |
| <b>Anzahl Abschnitte</b>   | 1                        | <b>Fläche / Länge [m²/m]</b>     | 10055,2476       |
|                            |                          | <b>Breite (lineare Abb.) [m]</b> |                  |

## Weitere Angaben

| Merkmal                          | Wert                   |
|----------------------------------|------------------------|
| zoologisch bedeutsame Strukturen | artenreiche Ausprägung |
| Bedeutung für Tiergruppe         | Blütenreiche Fluren    |
| Maßnahmen                        | Insekten               |
|                                  | Pflege-Mahd            |

## Teilflächenbeschreibung

|                       |   |                           |      |
|-----------------------|---|---------------------------|------|
| <b>Teilflächentyp</b> |   | <b>Teilflächen-Nr.</b>    | 1    |
| <b>Biotoptyp</b>      | Halbruderale Gras- und Staudenflur (2000)                                   | <b>Biotoptyp</b>          | AK   |
| <b>- Zusatz</b>       | besonders gute Ausprägung (struktur- oder artenreich, intakt, naturnah) (+) | <b>- gesetzl. Grundl.</b> |      |
| <b>FFH-LRT</b>        |   | <b>FFH-LRT</b>            |      |
| <b>Beschreibung</b>   | Standort: hoch aufgeschütteter, alter Bahndamm                              | <b>Entw.potential LRT</b> |      |
|                       |   | <b>Hauptfläche</b>        |      |
|                       |   | <b>Flächenanteil</b>      | 45 % |
|                       |   | <b>FFH-Unters.Fläche</b>  | Nein |
|                       |   | <b>Saatgutfläche</b>      | Nein |

## Weitere Angaben

| Merkmal                   | Wert     |
|---------------------------|----------|
| <b>Standort, Relief</b>   |          |
| Relief                    | Böschung |
| <b>Veg. - Deckg./Ant.</b> |          |
| Gesamt                    | 90 %     |
| Strauchschicht            | 10 %     |
| 1. Krautschicht           | 80 %     |
| <b>Veg. - Höhe</b>        |          |
| Gesamt, durchschn.        | 1.50 m   |

## Zeigerwerte der Pflanzenartenliste (Auswertung)

|                    |                               |   |     |
|--------------------|-------------------------------|---|-----|
| <b>Standort</b>    | <b>Belichtung</b>             | sonnig  | 7,6 |
| <b>Boden</b>       | <b>Feuchte</b>                | frisch und mäßig frisch                         | 4,6 |
|                    | <b>Stickstoff (N)</b>         | mäßig stickstoffarm                             | 5,3 |
|                    | <b>Reaktion</b>               | schwach sauer                                   | 5,8 |
| <b>Vegetation</b>  | <b>Mahdverträglichkeit</b>    | schnittempfindlich bis mäßig schnittverträglich | 4,2 |
| <b>Zeigerwerte</b> | <b>Futterwert</b>             | mäßige Futterqualität                           | 3,6 |
|                    | <b>Wechselfeuchteanzeiger</b> |   | 3   |
|                    | <b>Giftpflanzen</b>           |   | 0   |
|                    | <b>Überschw.anzeiger</b>      |   | 1   |

## Pflanzenartenliste

| Gruppe / Pflanzenart          | MS | M | W | Vs | St | PA | Ph | Sz | VS | V | G | cf | § | Rote Liste |    |    |   |
|-------------------------------|----|---|---|----|----|----|----|----|----|---|---|----|---|------------|----|----|---|
|                               |    |   |   |    |    |    |    |    |    |   |   |    |   | HH         | ND | SH | D |
| Tracheobionta (Gefäßpflanzen) |    |   |   |    |    |    |    |    |    |   |   |    |   |            |    |    |   |

# Erhebungsbogen

**B**

|                            |                          |              |   |             |      |
|----------------------------|--------------------------|--------------|---|-------------|------|
| <b>Projekt</b>             | Biotopkartierung Hamburg |              | <b>Interne Nr.</b>                      | 52351       |      |
|                            |                          |              | <b>DK5   DK5-GK</b>                     | <b>7426</b> | 7428 |
| <b>Handlungsbedarf</b>     | Nein                     |              | <b>DK5 - Name</b>                       | Allermöhe   |      |
| <b>Bearbeitung</b>         | MMH                      | <b>Kopie</b> | <b>Biotop-Nr.   alt</b>                 | <b>23</b>   | 23   |
| <b>Räumliche Abbildung</b> | Fläche                   |              | <b>Kartierung</b>                       | 19.07.2000  |      |
| <b>Anzahl Abschnitte</b>   | 1                        |              | <b>Fläche / Länge [m<sup>2</sup>/m]</b> | 10055,2476  |      |
|                            |                          |              | <b>Breite (lineare Abb.) [m]</b>        |             |      |

## Pflanzenartenliste

| Gruppe / Pflanzenart                          | MS | M | W | Vs | St | PA | Ph | Sz | VS | V | G | cf | § | Rote Liste |          |    |   |
|---|----|---|---|----|----|----|----|----|----|---|---|----|---|------------|----------|----|---|
|   |    |   |   |    |    |    |    |    |    |   |   |    |   | HH         | ND       | SH | D |
| Achillea millefolium (Gewöhnliche Schafgarbe) | 7  | l |   | -  |    |    |    |    |    |   |   |    |   |            |          |    |   |
| Arrhenatherum elatius (Glatthafer)            | 7  | l |   | -  |    |    |    |    |    |   |   |    |   |            |          |    |   |
| Artemisia vulgaris (Gewöhnlicher Beifuß)      | 7  | z |   | -  |    |    |    |    |    |   |   |    |   |            |          |    |   |
| Asparagus officinalis (Spargel)               | 7  | w |   | -  |    |    |    |    |    |   |   |    |   |            |          |    |   |
| Barbarea stricta (Steifes Barbenkraut)        | 7  | z |   | -  |    |    |    |    |    |   |   |    |   |            |          |    |   |
| Calamagrostis epigejos (Land-Reitgras)        | 7  | h |   | -  |    |    |    |    |    |   |   |    |   |            |          |    |   |
| Calystegia sepium (Zaun-Winde)                | 7  | z |   | -  |    |    |    |    |    |   |   |    |   |            |          |    |   |
| Cirsium arvense (Acker-Kratzdistel)           | 7  | z |   | -  |    |    |    |    |    |   |   |    |   |            |          |    |   |
| Corynephorus canescens (Silbergras)           | 7  | z |   | -  |    |    |    |    |    |   |   |    |   | 3          |          | V  |   |
| Dactylis glomerata (Wiesen-Knäuelgras)        | 7  | z |   | -  |    |    |    |    |    |   |   |    |   |            |          |    |   |
| Daucus carota (Wilde Möhre)                   | 7  | w |   | -  |    |    |    |    |    |   |   |    |   |            |          |    |   |
| Deschampsia flexuosa (Draht-Schmiele)         | 7  | z |   | -  |    |    |    |    |    |   |   |    |   |            |          |    |   |
| Erigeron canadensis (Kanadisches Berufkraut)  | 7  | z |   | -  |    |    |    |    |    |   |   |    |   |            |          |    |   |
| Festuca rubra (Rot-Schwingel)                 | 7  | z |   | -  |    |    |    |    |    |   |   |    |   |            |          |    |   |
| Galeopsis tetrahit (Gewöhnlicher Hohlzahn)    | 7  | z |   | -  |    |    |    |    |    |   |   |    |   |            |          |    |   |
| Hypericum perforatum (Echtes Johanniskraut)   | 7  | l |   | -  |    |    |    |    |    |   |   |    |   |            |          |    |   |
| Knautia arvensis (Acker-Knautie)              | 7  | w |   | -  |    |    |    |    |    |   |   |    |   | 2          |          | V  |   |
| Oenothera biennis (Gewöhnliche Nachtkerze)    | 7  | l |   | -  |    |    |    |    |    |   |   |    |   |            |          |    |   |
| Ononis spinosa (Dornige Hauhechel)            | 7  | w |   | -  |    |    |    |    |    |   |   |    |   | 1          |          | V  |   |
| Phragmites australis (Schilf)                 | 7  | w |   | -  |    |    |    |    |    |   |   |    |   |            |          |    |   |
| Plantago lanceolata (Spitz-Wegerich)          | 7  | w |   | -  |    |    |    |    |    |   |   |    |   |            |          |    |   |
| Plantago major (Breit-Wegerich)               | 7  | w |   | -  |    |    |    |    |    |   |   |    |   |            |          |    |   |
| Potentilla erecta (Blutwurz)                  | 7  | z |   | -  |    |    |    |    |    |   |   |    |   | 3          |          | V  |   |
| Rosa spec. (Rose)                             | 7  | z |   | -  |    |    |    |    |    |   |   |    |   |            |          |    |   |
| Rubus spec. (Brombeeren unbestimmt)           | 7  | z |   | -  |    |    |    |    |    |   |   |    |   |            |          |    |   |
| Sambucus nigra (Schwarzer Holunder)           | 7  | z |   | -  |    |    |    |    |    |   |   |    |   |            |          |    |   |
| Solidago canadensis (Kanadische Goldrute)     | 7  | z |   | -  |    |    |    |    |    |   |   |    |   |            |          |    |   |
| Symphoricarpos albus (Schneebeere)            | 7  | z |   | -  |    |    |    |    |    |   |   |    |   |            |          |    |   |
| Tanacetum vulgare (Rainfarn)                  | 7  | l |   | -  |    |    |    |    |    |   |   |    |   |            |          |    |   |
| Taraxacum spec. (Löwenzahn)                   | 7  | z |   | -  |    |    |    |    |    |   |   |    |   |            |          |    |   |
| Trifolium arvense (Hasen-Klee)                | 7  | z |   | -  |    |    |    |    |    |   |   |    |   |            |          |    |   |
| <b>Anzahl Rote Liste Arten</b>                |    |   |   |    |    |    |    |    |    |   |   |    |   | <b>4</b>   | <b>4</b> |    |   |
| <b>Anzahl Arten</b>                           |    |   |   |    |    |    |    |    |    |   |   |    |   | <b>31</b>  |          |    |   |

MS: Mengensystem; M: Mengenangabe, W: Bewertung der Art (FFH-Monitoring), Vs: Vegetationsschicht, St: Status, PA: Autor Phänologie; Ph: Phänologie, Sz: Soziabilität, VS: Vitalitätssystem; V: Vitalität, G: Geschlecht, cf: unsichere Bestimmung, §: Schutz nach BNatSchG, HH: Rote Liste Hamburg, Nds: Rote Liste Niedersachsen, SH: Rote Liste Schleswig-Holstein, D: Rote Liste Deutschland

## Tierartenliste

|                           | Rote Liste |    |    |    | FFH               |    |    |   |
|---------------------------|------------|----|----|----|-------------------|----|----|---|
|                           | 1 BArtSchG | HH | ND | SH | D                 | II | IV | V |
| <b>2 Anzahl</b>           |            |    |    |    | <b>Anzahltyp</b>  |    |    |   |
| <b>3 Anzahl geschätzt</b> |            |    |    |    | <b>Geschlecht</b> |    |    |   |
| <b>4 Methode</b>          |            |    |    |    | <b>Verhalten</b>  |    |    |   |
| <b>5 Nachweis</b>         |            |    |    |    |                   |    |    |   |
| <b>Amphibien</b>          |            |    |    |    |                   |    |    |   |
| Bufo bufo (Erdkröte)      | 1          | b  |    | V  |                   |    |    |   |
|                           | 2          |    |    |    |                   |    |    |   |

# Erhebungsbogen

**B**

|                            |                          |   |                  |
|----------------------------|--------------------------|---|------------------|
| <b>Projekt</b>             | Biotopkartierung Hamburg | <b>Interne Nr.</b>                      | 52351            |
|                            |                          | <b>DK5   DK5-GK</b>                     | <b>7426</b> 7428 |
| <b>Handlungsbedarf</b>     | Nein                     | <b>DK5 - Name</b>                       | Allermöhe        |
| <b>Bearbeitung</b>         | MMH                      | <b>Biotop-Nr.   alt</b>                 | <b>23</b> 23     |
| <b>Räumliche Abbildung</b> | Fläche                   | <b>Kartierung</b>                       | 19.07.2000       |
| <b>Anzahl Abschnitte</b>   | 1                        | <b>Fläche / Länge [m<sup>2</sup>/m]</b> | 10055,2476       |
|                            |                          | <b>Breite (lineare Abb.) [m]</b>        |                  |

## Tierartenliste

|   | Rote Liste |                         |   |   | FFH |                   |    |   |    |    |   |
|---|------------|-------------------------|---|---|-----|-------------------|----|---|----|----|---|
|   | B          | A                       | S | G | HH  | ND                | SH | D | II | IV | V |
|   | 1          | <b>B</b> ArtSchG        |   |   |     | <b>FFH</b>        |    |   |    |    |   |
|   | 2          | <b>Anzahl</b>           |   |   |     | <b>Anzahltyp</b>  |    |   |    |    |   |
|   | 3          | <b>Anzahl geschätzt</b> |   |   |     | <b>Geschlecht</b> |    |   |    |    |   |
|   | 4          | <b>Methode</b>          |   |   |     | <b>Verhalten</b>  |    |   |    |    |   |
|   | 5          | <b>Nachweis</b>         |   |   |     |                   |    |   |    |    |   |
|   | 3          | >= 1                    |   |   |     |                   |    |   |    |    |   |
|   | 4          |                         |   |   |     |                   |    |   |    |    |   |
| Bufo bufo (Erdkröte)                        | 1          | b                       |   | V |     |                   |    |   |    |    |   |
|   | 2          |                         |   |   |     |                   |    |   |    |    |   |
|   | 3          | >= 1                    |   |   |     |                   |    |   |    |    |   |
|   | 4          |                         |   |   |     |                   |    |   |    |    |   |
| Bufo bufo (Erdkröte)                        | 1          | b                       |   | V |     |                   |    |   |    |    |   |
|   | 2          |                         |   |   |     |                   |    |   |    |    |   |
|   | 3          | >= 1                    |   |   |     |                   |    |   |    |    |   |
|   | 4          |                         |   |   |     |                   |    |   |    |    |   |
| <b>Heuschrecken</b>                         |            |                         |   |   |     |                   |    |   |    |    |   |
| Metrioptera roeselii (Roesels Beißschrecke) | 1          |                         |   |   |     |                   |    |   |    |    |   |
|   | 2          |                         |   |   |     |                   |    |   |    |    |   |
|   | 3          | >= 1                    |   |   |     |                   |    |   |    |    |   |
|   | 4          |                         |   |   |     |                   |    |   |    |    |   |
| Metrioptera roeselii (Roesels Beißschrecke) | 1          |                         |   |   |     |                   |    |   |    |    |   |
|   | 2          |                         |   |   |     |                   |    |   |    |    |   |
|   | 3          | >= 1                    |   |   |     |                   |    |   |    |    |   |
|   | 4          |                         |   |   |     |                   |    |   |    |    |   |

## Teilflächenbeschreibung

|                       |   |                           |      |
|-----------------------|---|---------------------------|------|
| <b>Teilflächentyp</b> |   | <b>Teilflächen-Nr.</b>    | 2    |
| <b>Biotoptyp</b>      | Mesophiles Gebüsch (2000)   | <b>Biotoptyp</b>          | HM   |
| - <b>Zusatz</b>       | besonders gute Ausprägung (struktur- oder artenreich, intakt, naturnah) (+) | - <b>gesetzl. Grundl.</b> |      |
| <b>FFH-LRT</b>        |   | <b>FFH-LRT</b>            |      |
| <b>Beschreibung</b>   | Standort: hochaufgeschütteter, alter Bahndamm                               | <b>Entw.potential LRT</b> |      |
|                       |   | <b>Hauptfläche</b>        | Ja   |
|                       |   | <b>Flächenanteil</b>      | 55 % |
|                       |   | <b>FFH-Unters.Fläche</b>  | Nein |
|                       |   | <b>Saatgutfläche</b>      | Nein |

# Erhebungsbogen

**B**

|                            |                          |              |   |             |      |
|----------------------------|--------------------------|--------------|---|-------------|------|
| <b>Projekt</b>             | Biotopkartierung Hamburg |              | <b>Interne Nr.</b>                      | 52351       |      |
|                            |                          |              | <b>DK5   DK5-GK</b>                     | <b>7426</b> | 7428 |
| <b>Handlungsbedarf</b>     | Nein                     |              | <b>DK5 - Name</b>                       | Allermöhe   |      |
| <b>Bearbeitung</b>         | MMH                      | <b>Kopie</b> | <b>Biotop-Nr.   alt</b>                 | <b>23</b>   | 23   |
| <b>Räumliche Abbildung</b> | Fläche                   |              | <b>Kartierung</b>                       | 19.07.2000  |      |
| <b>Anzahl Abschnitte</b>   | 1                        |              | <b>Fläche / Länge [m<sup>2</sup>/m]</b> | 10055,2476  |      |
|                            |                          |              | <b>Breite (lineare Abb.) [m]</b>        |             |      |

## Weitere Angaben

| Merkmal                   | Wert                              |
|---------------------------|-----------------------------------|
| <b>Standort, Relief</b>   |                                   |
| Relief                    | Böschung                          |
| Neigung - Gelände         | N5 - sehr stark geneigt (27-36 %) |
| <b>Veg. - Deckg./Ant.</b> |                                   |
| Gesamt                    | 90 %                              |
| 1. Baumschicht            | 10 %                              |
| Strauchschicht            | 70 %                              |
| 1. Krautschicht           | 10 %                              |
| <b>Veg. - Höhe</b>        |                                   |
| Gesamt, durchschn.        | 10.00 m                           |

## Zeigerwerte der Pflanzenartenliste (Auswertung)

|                    |                               |   |     |
|--------------------|-------------------------------|---|-----|
| <b>Standort</b>    | <b>Belichtung</b>             | halbsonnig bis halbschattig                                 | 6,3 |
| <b>Boden</b>       | <b>Feuchte</b>                | frisch und mäßig frisch                                     | 5,1 |
|                    | <b>Stickstoff (N)</b>         | stickstoffreich   | 7,1 |
|                    | <b>Reaktion</b>               | schwach basisch   | 7,5 |
| <b>Vegetation</b>  | <b>Mahdverträglichkeit</b>    | mäßig schnittverträglich (erster Schnitt nicht vor 1. Juli) | 4,7 |
| <b>Zeigerwerte</b> | <b>Futterwert</b>             | geringwertiges Futter                                       | 3   |
|                    | <b>Wechselfeuchteanzeiger</b> |   | 0   |
|                    | <b>Giftpflanzen</b>           |   | 0   |
|                    | <b>Überschw.anzeiger</b>      |   | 0   |

## Pflanzenartenliste

| Gruppe / Pflanzenart                    | MS | M | W | Vs | St | PA | Ph | Sz | VS | V | G | cf | § | Rote Liste |    |    |   |
|---|----|---|---|----|----|----|----|----|----|---|---|----|---|------------|----|----|---|
|   |    |   |   |    |    |    |    |    |    |   |   |    |   | HH         | ND | SH | D |
| <b>Tracheobionta (Gefäßpflanzen)</b>    |    |   |   |    |    |    |    |    |    |   |   |    |   |            |    |    |   |
| Acer platanoides (Spitz-Ahorn)          | 7  | w |   | -  |    |    |    |    |    |   |   |    |   |            |    |    |   |
| Acer pseudoplatanus (Berg-Ahorn)        | 7  | z |   | -  |    |    |    |    |    |   |   |    |   |            |    |    |   |
| Alliaria petiolata (Knoblauchsrauke)    | 7  | z |   | -  |    |    |    |    |    |   |   |    |   |            |    |    |   |
| Betula pendula (Hänge-Birke)            | 7  | z |   | -  |    |    |    |    |    |   |   |    |   |            |    |    |   |
| Crataegus spec. (Weißdorn)              | 7  | l |   | -  |    |    |    |    |    |   |   |    |   |            |    |    |   |
| Dactylis glomerata (Wiesen-Knäuelgras)  | 7  | z |   | -  |    |    |    |    |    |   |   |    |   |            |    |    |   |
| Glechoma hederacea (Gundermann)         | 7  | z |   | -  |    |    |    |    |    |   |   |    |   |            |    |    |   |
| Ligustrum spec. (Liguster)              | 7  | z |   | -  |    |    |    |    |    |   |   |    |   |            |    |    |   |
| Populus nigra 'Italica' (Säulen-Pappel) | 7  | w |   | -  |    |    |    |    |    |   |   |    |   |            |    |    |   |
| Populus tremula (Zitter-Pappel)         | 7  | w |   | -  |    |    |    |    |    |   |   |    |   |            |    |    |   |
| Quercus robur (Stiel-Eiche)             | 7  | w |   | -  |    |    |    |    |    |   |   |    |   |            |    |    |   |
| Salix spec. (Weide)                     | 7  | z |   | -  |    |    |    |    |    |   |   |    |   |            |    |    |   |
| Sambucus nigra (Schwarzer Holunder)     | 7  | l |   | -  |    |    |    |    |    |   |   |    |   |            |    |    |   |
| Symphoricarpos albus (Schneebeere)      | 7  | z |   | -  |    |    |    |    |    |   |   |    |   |            |    |    |   |
| Syringa vulgaris (Gewöhnlicher Flieder) | 7  | z |   | -  |    |    |    |    |    |   |   |    |   |            |    |    |   |
| Urtica dioica (Große Brennessel)        | 7  | z |   | -  |    |    |    |    |    |   |   |    |   |            |    |    |   |

# Erhebungsbogen

**B**

|                            |                          |                 |   |             |      |
|----------------------------|--------------------------|-----------------|---|-------------|------|
| <b>Projekt</b>             | Biotopkartierung Hamburg |                 | <b>Interne Nr.</b>                      | 52351       |      |
|                            |                          |                 | <b>DK5   DK5-GK</b>                     | <b>7426</b> | 7428 |
| <b>Handlungsbedarf</b>     | Nein                     |                 | <b>DK5 - Name</b>                       | Allermöhe   |      |
| <b>Bearbeitung</b>         | MMH                      | <b>Kopie</b> Ja | <b>Biotop-Nr.   alt</b>                 | <b>23</b>   | 23   |
| <b>Räumliche Abbildung</b> | Fläche                   |                 | <b>Kartierung</b>                       | 19.07.2000  |      |
| <b>Anzahl Abschnitte</b>   | 1                        |                 | <b>Fläche / Länge [m<sup>2</sup>/m]</b> | 10055,2476  |      |
|                            |                          |                 | <b>Breite (lineare Abb.) [m]</b>        |             |      |

## Pflanzenartenliste

| Gruppe / Pflanzenart           | MS | M | W | Vs | St | PA | Ph | Sz | VS | V | G | cf | § | Rote Liste |    |    |   |
|--------------------------------|----|---|---|----|----|----|----|----|----|---|---|----|---|------------|----|----|---|
|                                |    |   |   |    |    |    |    |    |    |   |   |    |   | HH         | ND | SH | D |
| <b>Anzahl Rote Liste Arten</b> |    |   |   |    |    |    |    |    |    |   |   |    |   |            |    |    |   |
| <b>Anzahl Arten</b>            |    |   |   |    |    |    |    |    |    |   |   |    |   | 16         |    |    |   |

MS: Mengensystem; M: Mengenangabe, W: Bewertung der Art (FFH-Monitoring), Vs: Vegetationsschicht, St: Status, PA: Autor Phänologie; Ph: Phänologie, Sz: Soziabilität, VS: Vitalitätssystem; V: Vitalität, G: Geschlecht, cf: unsichere Bestimmung, §: Schutz nach BNatSchG, HH: Rote Liste Hamburg, Nds: Rote Liste Niedersachsen, SH: Rote Liste Schleswig-Holstein, D: Rote Liste Deutschland