

Erhebungsbogen

B

Projekt	Biotopkartierung Hamburg, Datenbestand aus FoxPro	Interne Nr.	52231
		DK5 DK5-GK	7426 7428
Handlungsbedarf	Ja	DK5 - Name	Allermöhe
Bearbeitung	KUR	Biotop-Nr. alt	21 21
Räumliche Abbildung	Fläche	Kartierung	15.09.1981
Anzahl Abschnitte	5	Fläche / Länge [m²/m]	67086,4473
		Breite (lineare Abb.) [m]	

Gesetzlicher Schutz **kein gesetzl. Schutz** **kein gesetzlich geschütztes Biotop** **Schutz nur teilweise** **Nein**

Gesamtbewertung 0 keine Angabe

- Alter
- Belastungsgrad
- Ökolog. Funktion
- Seltenheit

Bestandsbeschreibung

Aufschüttungsfläche für die Ansiedlung von Gewerbe. Hauptbestandbildner: Honiggras und in manchen Teilen Wiesenlieschgras. In anderen Teilen einige Feuchtsorten wie Froschlöffel, Sumpfschilf, Binsen und Zweizahn. Die Vegetation kann als halbruderale Wildstaudenflur (AK) mit Übergängen zur trockenen Grasflur bezeichnet werden. Straßenbau und der Bau von Versorgungsleitungen hat bereits begonnen.

Wertstufe: 4.

1991 z.T. bebaut

Spezielle Nutzungen: Keine (benachbart Verkehrswege, Weiden, Äcker, Siedlung)

Nutzungsintensität: keine

Vorkommende Pflanzengesellschaften: ohne Angabe

Vorkommen an Biotoptypen

1	TF	Typ	HF	F.Anteil
2	BTYP	Biotoptyp		- gesetzl. Grundl.
3	Zusatz	Zusatz zum Biotoptypen		
4	LRT	Lebensraumtyp		
1	1		Ja	100 %
2	AK	Halbruderale Gras- und Staudenflur (2000)		

Räumliche Lage

Lagebeschreibung	Nördlich der Marschenautobahn, westlich des Mittleren Landweges		
Nachbarnutzung/en			
Rechtswert (X)	574119	Hochwert (Y)	5927751
Bezirk	Bergedorf	Naturraum	Vier- und Marschlande (673.10)
Stadtteil (OT-Nr.)	Allermöhe (610)	Gemarkung	Allermöhe (601)
Digitaler Grünplan	<input checked="" type="checkbox"/> Hafengesamtgebiet	<input type="checkbox"/> Ramsargebiet	<input type="checkbox"/> EG-Vogelschutzgeb.
Ausgleichsflächen	<input type="checkbox"/> Biosphärenreservat	<input type="checkbox"/> Nationalpark	<input type="checkbox"/>
NSG / ND / LSG			
FFH-GEBIET			
Wasserschutzgebiet			

Erhebungsbogen

B

Projekt	Biotopkartierung Hamburg, Datenbestand aus FoxPro	Interne Nr.	52231	
		DK5 DK5-GK	7426	7428
		DK5 - Name	Allermöhe	
Handlungsbedarf	Ja	Biotop-Nr. alt	21	21
Bearbeitung	KUR	Kartierung	15.09.1981	
Räumliche Abbildung	Fläche	Fläche / Länge [m²/m]	67086,4473	
Anzahl Abschnitte	5	Breite (lineare Abb.) [m]		

Räumliche Lage

Karte

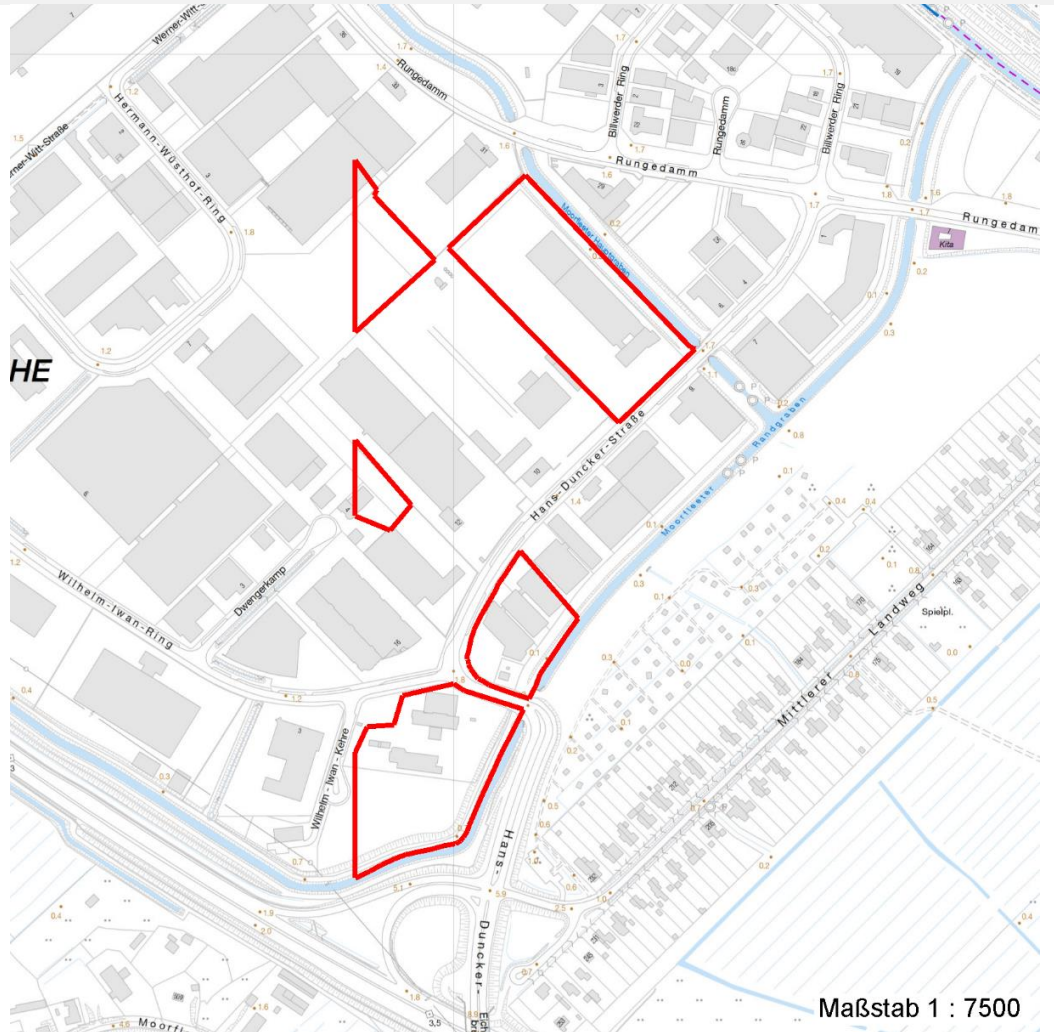

Weitere Erhebungsbögen

Interne Nr.	Interne Nr. Zuordnung	DK5	Biotop-Nr.	Kartierung	Zuordnung	DK5 (GK)	Biotop-Nr. (alt)
52231	52410	7426	21	26.06.2000	K	7428	21

Zuordnung: N = nachfolgende Kartierung, K = weitere Kartierungen (zeitlich vorher oder nachher)

Weitere Angaben

Merkmal	Wert
Auswertung	
Gefährdung / Einflüsse	Bebauung

Erhebungsbogen

B

Projekt	Biotopkartierung Hamburg, Datenbestand aus FoxPro	Interne Nr.	52231
		DK5 DK5-GK	7426 7428
Handlungsbedarf	Ja	DK5 - Name	Allermöhe
Bearbeitung	KUR	Biotop-Nr. alt	21 21
Räumliche Abbildung	Fläche	Kartierung	15.09.1981
Anzahl Abschnitte	5	Fläche / Länge [m²/m]	67086,4473
		Breite (lineare Abb.) [m]	

Teilflächenbeschreibung

Teilflächentyp		Teilflächen-Nr.	1
Biotoptyp	Halbruderale Gras- und Staudenflur (2000)	Biotoptyp	AK
- Zusatz		- gesetzl. Grundl.	
FFH-LRT		FFH-LRT	
Beschreibung	Standort: Substrat: künstlich	Entw.potential LRT	
		Hauptfläche	Ja
		Flächenanteil	100 %
		FFH-Unters.Fläche	Nein
		Saatgutfläche	Nein

Zeigerwerte der Pflanzenartenliste (Auswertung)

Standort	Belichtung	halbsonnig	7,2
Boden	Feuchte	feucht	6,6
	Stickstoff (N)	mäßig stickstoffarm bis stickstoffreich	5,6
	Reaktion	schwach sauer	5,8
Vegetation	Mahdverträglichkeit	mäßig bis gut schnittverträglich (erster Schnitt nicht vor Mitte Juni)	5,6
Zeigerwerte	Futterwert	geringwertiges Futter	3,4
	Wechselfeuchteanzeiger		6
	Giftpflanzen		2
	Überschw.anzeiger		2

Pflanzenartenliste

Gruppe / Pflanzenart	MS	M	W	Vs	St	PA	Ph	Sz	VS	V	G	cf	§	Rote Liste			
														HH	ND	SH	D
Tracheobionta (Gefäßpflanzen)																	
Achillea millefolium (Gewöhnliche Schafgarbe)	7	X		-													
Agrostis gigantea (Riesen-Straußgras)	7	X		-													
Alchemilla vulgaris agg. (Artengruppe Gewöhnlicher Frauenmantel)	7	X		-											G		
Alisma plantago-aquatica (Gewöhnlicher Froschlöffel)	7	X		-													
Bidens tripartita (Dreiteiliger Zweizahn)	7	X		-											V		
Cirsium palustre (Sumpf-Kratzdistel)	7	X		-													
Epilobium roseum (Rosarotes Weidenröschen)	7	X		-											G		
Festuca arundinacea (Rohr-Schwingel)	7	X		-													
Glyceria maxima (Wasser-Schwaden)	7	X		-													
Holcus lanatus (Wolliges Honiggras)	7	X		-													
Juncus articulatus (Glieder-Binse)	7	X		-													
Juncus bufonius (Kröten-Binse)	7	X		-													
Juncus effusus (Flutter-Binse)	7	X		-													
Lolium perenne (Ausdauerndes Weidelgras)	7	X		-													
Lotus pedunculatus (Sumpf-Hornklee)	7	X		-											V		
Lychnis flos-cuculi (Kuckucks-Lichtnelke)	7	X		-											3		
Matricaria recutita (Echte Kamille)	7	X		-													
Myosotis arvensis (Acker-vergissmeinnicht)	7	X		-													
Phalaris arundinacea (Rohr-Glanzgras)	7	X		-													

Erhebungsbogen

B

Projekt	Biotopkartierung Hamburg, Datenbestand aus FoxPro	Interne Nr.	52231
		DK5 DK5-GK	7426 7428
Handlungsbedarf	Ja	DK5 - Name	Allermöhe
Bearbeitung	KUR	Biotop-Nr. alt	21 21
Räumliche Abbildung	Fläche	Kartierung	15.09.1981
Anzahl Abschnitte	5	Fläche / Länge [m²/m]	67086,4473
		Breite (lineare Abb.) [m]	

Gruppe / Pflanzenart	MS	M	W	Vs	St	PA	Ph	Sz	VS	V	G	cf	§	Rote Liste				
														HH	ND	SH	D	
Phleum pratense (Wiesen-Lieschgras)	7	X		-														
Plantago major (Breit-Wegerich)	7	X		-														
Poa annua (Einjähriges Rispengras)	7	X		-														
Poa pratensis (Wiesen-Rispengras)	7	X		-														
Polygonum aviculare (Vogel-Knöterich)	7	X		-														
Ranunculus flammula (Brennender Hahnenfuß)	7	X		-													V	
Stachys palustris (Sumpf-Ziest)	7	X		-														
Symphytum officinale officinale (Echter Beinwell)	7	X		-														
Taraxacum spec. (Löwenzahn)	7	X		-														
Trifolium pratense (Rot-Klee)	7	X		-														
Trifolium repens (Weiß-Klee)	7	X		-														
Tripleurospermum perforatum (Geruchlose Kamille)	7	X		-														
Typha latifolia (Breitblättriger Rohrkolben)	7	X		-														
Vicia cracca (Vogel-Wicke)	7	X		-														
Vicia hirsuta (Rauhhaarige Wicke)	7	X		-														
Vicia tetrasperma (Viersamige Wicke)	7	X		-														
Viola arvensis (Acker-Stiefmütterchen)	7	X		-														
Anzahl Rote Liste Arten														2	4			
Anzahl Arten											36							

MS: Mengensystem; M: Mengenangabe, W: Bewertung der Art (FFH-Monitoring), Vs: Vegetationsschicht, St: Status, PA: Autor Phänologie; Ph: Phänologie, Sz: Soziabilität, VS: Vitalitätssystem; V: Vitalität, G: Geschlecht, cf: unsichere Bestimmung, §: Schutz nach BNatSchG, HH: Rote Liste Hamburg, Nds: Rote Liste Niedersachsen, SH: Rote Liste Schleswig-Holstein, D: Rote Liste Deutschland