

Erhebungsbogen

B

Projekt	Biotopkartierung Hamburg		Interne Nr.	52412	
			DK5 DK5-GK	7426	7428
Handlungsbedarf	Nein		DK5 - Name	Allermöhe	
Bearbeitung	MMH	Kopie	Nein	Biotop-Nr. alt	16 9
Räumliche Abbildung	Fläche		Kartierung	21.06.2000	
Anzahl Abschnitte	1		Fläche / Länge [m²/m]	4998,6097	
			Breite (lineare Abb.) [m]		

Gesetzlicher Schutz	_ kein gesetzl. Schutz kein gesetzlich geschütztes Biotop		Schutz nur teilweise	Nein
----------------------------	---	--	-----------------------------	-------------

Gesamtbewertung	5	Noch wertvoll, gut entwicklungsfähig		
– Alter	6	Biotop mittleren Alters, 50 bis 100 Jahre		
– Belastungsgrad	5	Flächenhaft mittlere oder örtlich starke Belastung		
– Ökolog. Funktion	4	Isolierter Lebensraum, keine oder nur geringe Bedeutung für Nachbarflächen		
– Seltenheit	4	Verbr. Biotoptyp ohne biotoptypische Artenvielfalt, Ubiquisten		

Bestandsbeschreibung

Der Biotop ist südlich der A 25 in seinen Grenzen und seiner Ausprägung weitgehend erhalten geblieben. Daher wurden die Daten der Kartierung von 1990 weitgehend übernommen und entsprechend ergänzt. Es handelt sich um einen Wall an der Auffahrt zur Autobahnüberführung. Die ältere Bepflanzung besteht aus Sträuchern und Bäumen mit relativ geringem Unterwuchs. In der Baumschicht dominieren Pappeln, daneben verschiedene andere Gehölze. In der Strauchschicht verschiedenen Gehölze wie spontane Holunder u.a.. Der in 1990 kartierte Färberginster wurde bei der diesjährigen Kartierung nicht nachgewiesen. Hierfür ist möglicherweise eine detaillierte Nachkartierung notwendig.

Vorkommen an Biotoptypen

1	TF	Typ	HF	F.Anteil
2	BTYP	Biotoptyp	- gesetzl. Grundl.	
3	Zusatz	Zusatz zum Biotoptypen		
4	LRT	Lebensraumtyp		
1	1		Ja	100 %
2	ZHN	Gepflanzter Gehölzbestand aus vorwiegend heimischen Arten (2000)		

Räumliche Lage

Lagebeschreibung	Wall südlich der Autobahnüberführung			
Nachbarnutzung/en	Grünland, A 25			
Rechtswert (X)	575671	Hochwert (Y)	5926521	
Bezirk	Bergedorf	Naturraum	Vier- und Marschlande (673.10)	
Stadtteil (OT-Nr.)	Allermöhe (610)		Gemarkung	Allermöhe (601)
Digitaler Grünplan	<input type="checkbox"/> Hafengesamtgebiet	<input type="checkbox"/> Ramsargebiet	<input type="checkbox"/> EG-Vogelschutzgeb.	<input type="checkbox"/>
Ausgleichsflächen	<input type="checkbox"/> Biosphärenreservat	<input type="checkbox"/> Nationalpark	<input type="checkbox"/>	<input type="checkbox"/>
NSG / ND / LSG				
FFH-GEBIET				
Wasserschutzgebiet				

Erhebungsbogen

B

Projekt	Biotopkartierung Hamburg	Interne Nr.	52412
		DK5 DK5-GK	7426 7428
Handlungsbedarf	Nein	DK5 - Name	Allermöhe
Bearbeitung	MMH	Biotop-Nr. alt	16 9
Räumliche Abbildung	Fläche	Kartierung	21.06.2000
Anzahl Abschnitte	1	Fläche / Länge [m²/m]	4998,6097
		Breite (lineare Abb.) [m]	

Räumliche Lage

Karte

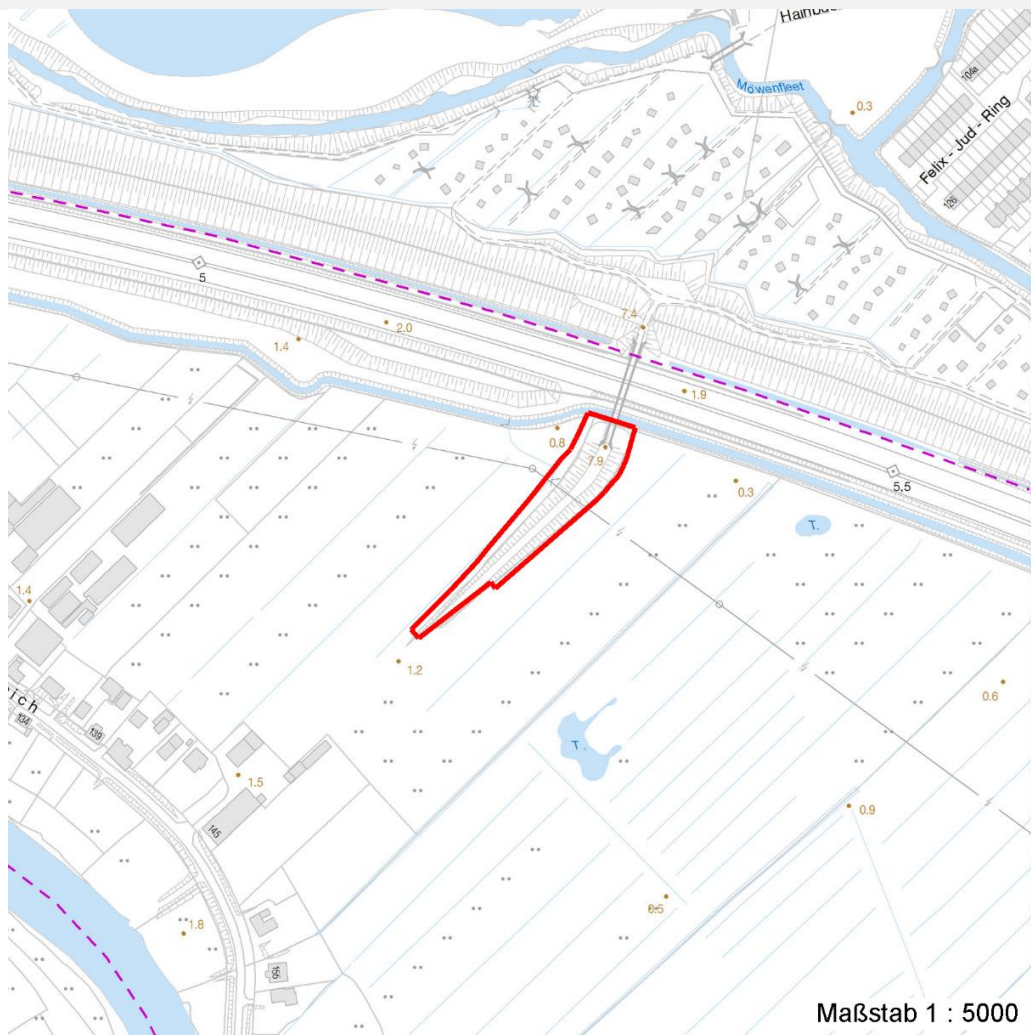

Weitere Erhebungsbögen

Interne Nr.	Interne Nr. Zuordnung	DK5	Biotop-Nr.	Kartierung	Zuordnung	DK5 (GK)	Biotop-Nr. (alt)
52412	52350	7426	16	15.06.1990	K	7428	9
52412	52413	7426	16	24.09.2008	K	7428	9
52412	90709	7426	16	23.07.2015	K	7428	9
52412	73611	9999	2738	15.06.1990	<	7428	15

Zuordnung: N = nachfolgende Kartierung, K = weitere Kartierungen (zeitlich vorher oder nachher)

Weitere Angaben

Merkmal	Wert
Auswertung	
Gefährdung / Einflüsse	Ruhestoerung Standortfremde Gehoelze
Wertgesichtspunkte	Dominanz von Laubgehölzen

Erhebungsbogen

B

Projekt	Biotopkartierung Hamburg	Interne Nr.	52412
		DK5 DK5-GK	7426 7428
Handlungsbedarf	Nein	DK5 - Name	Allermöhe
Bearbeitung	MMH	Biotop-Nr. alt	16 9
Räumliche Abbildung	Fläche	Kartierung	21.06.2000
Anzahl Abschnitte	1	Fläche / Länge [m²/m]	4998,6097
		Breite (lineare Abb.) [m]	

Weitere Angaben

Merkmal	Wert
Bedeutung für Tiergruppe	artenarme Ausprägung
Maßnahmen	Wichtige oekologische Ausgleichsflaeche
	Vögel
	Pflegehieb
	An- bzw. Nachpflanzung standortgerechter Straeucher
	Entfernung (folgender Baeume und Straeucher)
	standortfremde Gehölze

Teilflächenbeschreibung

Teilflächentyp		Teilflächen-Nr.	1
Biotoptyp	Gepflanzter Gehölzbestand aus vorwiegend heimischen Arten (2000)	Biotoptyp	ZHN
- Zusatz		- gesetzl. Grundl.	
FFH-LRT		FFH-LRT	
Beschreibung	Standort: Substrat: ohne Angabe (künstlich)	Entw.potential LRT	
		Hauptfläche	Ja
		Flächenanteil	100 %
		FFH-Unters.Fläche	Nein
		Saatgutfläche	Nein

Weitere Angaben

Merkmal	Wert
Boden	
Feuchte	5 - frisch und mäßig frisch
Standort, Relief	
Relief	Hang bis Steilhang
Ausrichtung	V - Verschiedene
Belichtung	3 - schattig
Veg. - Deckg./Ant.	
1. Baumschicht	30 %
Strauchschicht	50 %
1. Krautschicht	10 %

Zeigerwerte der Pflanzenartenliste (Auswertung)

Standort	Belichtung	halbsonnig	6,5
Boden	Feuchte	mäßig feucht und wechselfeucht	5,6
	Stickstoff (N)	stickstoffreich	6,7
	Reaktion	neutral	6,7
Vegetation	Mahdverträglichkeit	mäßig bis gut schnittverträglich (erster Schnitt nicht vor Mitte Juni)	6,2
Zeigerwerte	Futterwert	gute Futterqualität	5,5
	Wechselfeuchteanzeiger		1
	Giftpflanzen		0
	Überschw.anzeiger		2

Erhebungsbogen

B

Projekt	Biotopkartierung Hamburg		Interne Nr.	52412	
			DK5 DK5-GK	7426	7428
Handlungsbedarf	Nein		DK5 - Name	Allermöhe	
Bearbeitung	MMH	Kopie	Biotop-Nr. alt	16	9
Räumliche Abbildung	Fläche	Nein	Kartierung	21.06.2000	
Anzahl Abschnitte	1		Fläche / Länge [m²/m]	4998,6097	
			Breite (lineare Abb.) [m]		

Gruppe / Pflanzenart	MS	M	W	Vs	St	PA	Ph	Sz	VS	V	G	cf	§	Rote Liste			
														HH	ND	SH	D
Tracheobionta (Gefäßpflanzen)																	
Acer campestre (Feld-Ahorn)	7	z		-													
Alnus glutinosa (Schwarz-Erle)	7	z		-													
Alopecurus pratensis (Wiesen-Fuchsschwanz)	7	l		-													
Arrhenatherum elatius (Glatthafer)	7	z		-													
Betula pendula (Hänge-Birke)	7	z		-													
Cornus sanguinea (Roter Hartriegel)	7	z		-													
Cytisus scoparius (Besenginster)	7	w		-													
Dactylis glomerata (Wiesen-Knäuelgras)	7	h		-													
Epilobium angustifolium (Schmalblättriges Weidenröschen)	7	w		-													
Galium aparine (Kletten-Labkraut)	7	w		-													
Hippophae rhamnoides (Sanddorn)	7	w		-													
Holcus lanatus (Wolliges Honiggras)	7	z		-													
Lonicera spec. (Heckenkirsche)	7	w		-													
Phleum pratense (Wiesen-Lieschgras)	7	z		-													
Poa pratensis (Wiesen-Rispengras)	7	z		-													
Poa trivialis (Gewöhnliches Rispengras)	7	z		-													
Populus tremula (Zitter-Pappel)	7	z		-													
Populus x canescens (Grau-Pappel)	7	z		-													
Quercus robur (Stiel-Eiche)	7	z		-													
Robinia pseudoacacia (Robinie)	7	z		-													
Rosa rugosa (Kartoffel-Rose)	7	z		-													
Rosa spec. (Rose)	7	z		-													
Rubus fruticosus agg. (Artengruppe Echte Brombeere)	7	z		-													
Salix alba (Silber-Weide)	7	z		-													
Salix spec. (Weide)	7	z		-													
Sonchus asper (Rauhe Gänsedistel)	7	w		-													
Sorbus aucuparia (Eberesche)	7	w		-													
Sorbus spec. (Mehlbeere)	7	z		-													
Urtica dioica (Große Brennessel)	7	l		-													
Viburnum lantana (Wolliger Schneeball)	7	w		-													
Anzahl Rote Liste Arten																	
Anzahl Arten																30	

MS: Mengensystem; M: Mengenangabe, W: Bewertung der Art (FFH-Monitoring), Vs: Vegetationsschicht, St: Status, PA: Autor Phänologie; Ph: Phänologie, Sz: Soziabilität, VS: Vitalitätssystem; V: Vitalität, G: Geschlecht, cf: unsichere Bestimmung, §: Schutz nach BNatSchG, HH: Rote Liste Hamburg, Nds: Rote Liste Niedersachsen, SH: Rote Liste Schleswig-Holstein, D: Rote Liste Deutschland