

Erhebungsbogen

B

Projekt	Biotopkartierung Hamburg		Interne Nr.	51955
			DK5 DK5-GK	7424 7426
Handlungsbedarf	Nein		DK5 - Name	Reitbrook
Bearbeitung	SCÖ	Kopie	Nein	Biotop-Nr. alt 48 67
Räumliche Abbildung	Fläche		Kartierung	14.09.2004
Anzahl Abschnitte	1		Fläche / Länge [m²/m]	3761,3814
			Breite (lineare Abb.) [m]	

Gesetzlicher Schutz	§ 30 (2) 4.1 Bruchwälder	Schutz nur teilweise	Nein
----------------------------	--------------------------	-----------------------------	------

Gesamtbewertung	7	Besonders wertvoll
– Alter	7	Biotop hohen Alters, 100 bis 200 Jahre
– Belastungsgrad	7	Flächenhaft geringe oder Vorbelastung mit schwachem Einfluß
– Ökolog. Funktion	6	Hohe Bedeutung in einem Biotopkomplex, für den lokalen Biotopverbund oder als Puffer
– Seltenheit	7	Seltener Biotoptyp, mit seltenen oder bedrohten Pflges., gesättigtes Artenspektrum, einige RL-Arten

Bestandsbeschreibung

Erlenbruchwald an der Naturschutz-Station zum NSG "Die Reit", in dem sich zwei etwa 5 m breite Mulden durch den Wald ziehen. Die Mulden waren zum Zeitpunkt der Kartierung ausgetrocknet, sind aber vermutlich lange Zeit wasserführend. Das von vermodertem Laub gebildete Sediment ist häufig von Wasserfederpolstern bedeckt. Daneben kommen v. a. Flutender Schwaden, Wasserfenchel und Dreiteiliger Zweizahn vor. Am Ufer meist Wasserschwaden, sumpfschwertlilie, Sumpfreitgras und Bittersüßer Nachtschatten. Zum NSG hin liegt ein breiterer, höher gelegener Abschnitt, in dem Brennessel, Brom- und Himbeere vorherrschen. Den Baumbestand bilden bis zu 15 m hohe Erlen (Stammdurchm. 0,4-0,5 m) sowie vereinzelt ebenso hohe Eschen (Stammdurchm. 0,5-0,6). Aus den Arten der Baumschicht setzt sich i. d. R. auch die Strauchschicht zusammen. Auf der höheren Fläche jedoch auch Weißdorn, holunder und TRaubenkirsche. Die ERLen der Baumschicht sind in einem schlechten Gesundheitszustand (Viruserkrankung der Erlen (Phytophthora)?).

Vorkommen an Biotoptypen

1	TF	Typ	HF	F.Anteil
2	BTYP	Biotoptyp	- gesetzl. Grundl.	
3	Zusatz	Zusatz zum Biotoptypen		
4	LRT	Lebensraumtyp		
1	1		Ja	100 %
2	WBE	Erlen- und Birkenbruchwald nährstoffreicher Standorte (2000)		
1	2			0 %
2	STW	Waldtümpel (2000)		

Räumliche Lage

Lagebeschreibung	am Reitbrooker Westerdeich, bei der Naturschutz-Station			
Nachbarnutzung/en	Bebauung Deich/Straße			
Rechtswert (X)	574066	Hochwert (Y)	5925352	
Bezirk	Bergedorf	Naturraum	Vier- und Marschlande (673.10)	
Stadtteil (OT-Nr.)	Reitbrook (609)	Gemarkung	Reitbrook (614)	
Digitaler Grünplan	<input type="checkbox"/> Hafengesamtgebiet	<input type="checkbox"/> Ramsargebiet	<input type="checkbox"/> EG-Vogelschutzgeb.	<input checked="" type="checkbox"/> x
Ausgleichsflächen	<input type="checkbox"/> Biosphärenreservat	<input type="checkbox"/> Nationalpark		
NSG / ND / LSG	LSG Reitbrook [HH-2033 / Anteil: 14%], NSG Die Reit [HH-601 / Anteil: 86%]			
FFH-GEBIET	Die Reit [DE 2526-303 / Anteil: 86%]			
Wasserschutzgebiet				

Erhebungsbogen

B

Projekt	Biotopkartierung Hamburg	Interne Nr.	51955	
		DK5 DK5-GK	7424	7426
Handlungsbedarf	Nein	DK5 - Name	Reitbrook	
Bearbeitung	SCÖ	Biotop-Nr. alt	48	67
Räumliche Abbildung	Fläche	Kartierung	14.09.2004	
Anzahl Abschnitte	1	Fläche / Länge [m²/m]	3761,3814	
		Breite (lineare Abb.) [m]		

Räumliche Lage

Karte

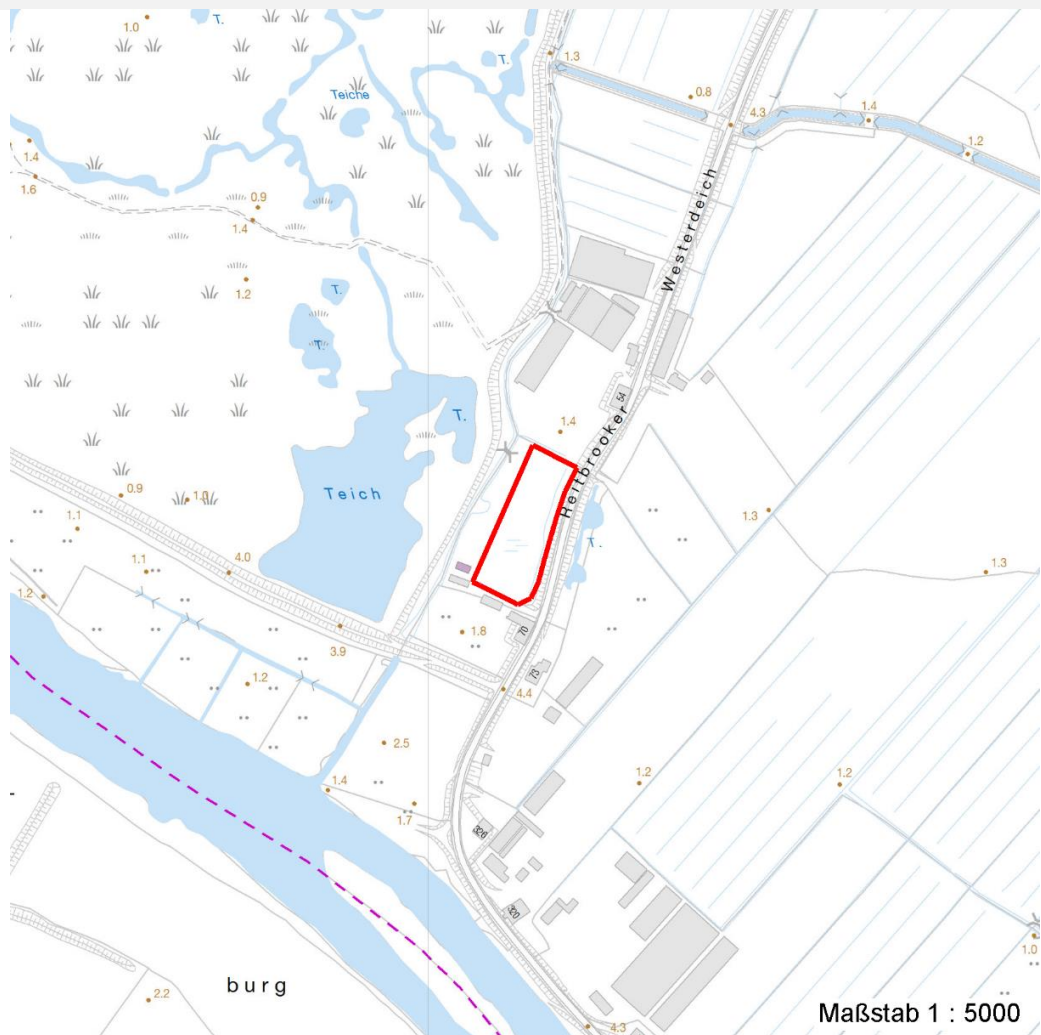

Weitere Erhebungsbögen

Interne Nr.	Interne Nr. Zuordnung	DK5	Biotop-Nr.	Kartierung	Zuordnung	DK5 (GK)	Biotop-Nr. (alt)
51955	78812	7424	48	11.08.2012	K	7426	67
51955	51835	7424	24	15.08.1995	<	7426	34

Zuordnung: N = nachfolgende Kartierung, K = weitere Kartierungen (zeitlich vorher oder nachher)

Foto

Interne Nr.	Index	Dateiname	Aufnahmerichtung
12247	0	7424_48_140904_1.JPG	

Weitere Angaben

Merkmal	Wert
Auswertung	
Gefährdung / Einflüsse	Erlensterben

Erhebungsbogen

B

Projekt	Biotopkartierung Hamburg	Interne Nr.	51955
		DK5 DK5-GK	7424 7426
Handlungsbedarf	Nein	DK5 - Name	Reitbrook
Bearbeitung	SCÖ	Biotop-Nr. alt	48 67
Räumliche Abbildung	Fläche	Kartierung	14.09.2004
Anzahl Abschnitte	1	Fläche / Länge [m²/m]	3761,3814
		Breite (lineare Abb.) [m]	

Weitere Angaben

Merkmal	Wert
Wertgesichtspunkte	Bedeutung für den Biotopverbund naturnah ungestört ungenutzt Sukzession
Ziele der Entwicklung Maßnahmen	Sukzession keine Angaben - 0

Foto

Fotodatei 7424_48_140904_1.JPG

Bildbeschreibung

Aufnahmerichtung

Fotodatei

Bildbeschreibung

Aufnahmerichtung



Teilflächenbeschreibung

Teilflächentyp		Teilflächen-Nr.	1
Biotoptyp	Erlen- und Birkenbruchwald nährstoffreicher Standorte (2000)	Biotoptyp	WBE
- Zusatz		- gesetzl. Grundl.	
FFH-LRT		FFH-LRT	
Beschreibung	Standort: Erlenbruch	Entw.potential LRT	
		Hauptfläche	Ja
		Flächenanteil	100 %
		FFH-Unters.Fläche	Nein
		Saatgutfläche	Nein

Erhebungsbogen

B

Projekt	Biotopkartierung Hamburg		Interne Nr.	51955
			DK5 DK5-GK	7424 7426
Handlungsbedarf	Nein		DK5 - Name	Reitbrook
Bearbeitung	SCÖ	Kopie	Nein	Biotop-Nr. alt 48 67
Räumliche Abbildung	Fläche		Kartierung	14.09.2004
Anzahl Abschnitte	1		Fläche / Länge [m²/m]	3761,3814
			Breite (lineare Abb.) [m]	

Weitere Angaben

Merkmal	Wert
Boden	
Feuchte	8 - naß
Stickstoffgehalt	6 - mäßig stickstoffarm bis stickstoffreich
Standort, Relief	
Relief	Mulden
Belichtung	5 - halbschattig
Veg. - Deckg./Ant.	
Gesamt	90 %
1. Baumschicht	70 %
Strauchschicht	50 %
1. Krautschicht	60 %
Veg. - Höhe	
Gesamt, durchschn.	15.00 m

Zeigerwerte der Pflanzenartenliste (Auswertung)

Standort	Belichtung	halbsonnig	6,6
Boden	Feuchte	naß	8,3
	Stickstoff (N)	stickstoffreich	6,6
	Reaktion	neutral	6,6
Vegetation	Mahdverträglichkeit	schnittempfindlich (nur Herbstschnitt vertragend)	3,1
Zeigerwerte	Futterwert	sehr geringwertiges Futter	1,5
	Wechselfeuchteanzeiger		4
	Giftpflanzen		3
	Überschw.anzeiger		8

Pflanzenartenliste

Gruppe / Pflanzenart	MS	M	W	Vs	St	PA	Ph	Sz	VS	V	G	cf	Rote Liste					
													§	HH	ND	SH	D	
Tracheobionta (Gefäßpflanzen)																		
Agrostis stolonifera agg. (Artengruppe Ausläufer-Straußgras)	7	w		K1														
Alnus glutinosa (Schwarz-Erle)	7	h		B1														
Alnus glutinosa (Schwarz-Erle)	7	z		S														
Betula pendula (Hänge-Birke)	7	w		S														
Bidens tripartita (Dreiteiliger Zweizahn)	7	z		K1													V	
Calamagrostis canescens (Sumpf-Reitgras)	7	z		K1														
Calystegia sepium (Zaun-Winde)	7	z		K1														
Carex riparia (Ufer-Segge)	7	z		K1								X						
Crataegus monogyna (Eingrifflicher Weißdorn)	7	z		S														
Dactylis glomerata (Wiesen-Knäuelgras)	7	w		K1														
Festuca gigantea (Riesen-Schwengel)	7	w		K1														
Fraxinus excelsior (Gewöhnliche Esche)	7	z		B1														
Fraxinus excelsior (Gewöhnliche Esche)	7	z		S														
Glechoma hederacea (Gundermann)	7	z		K1														
Glyceria fluitans (Flutender Schwaden)	7	z		K1														
Glyceria maxima (Wasser-Schwaden)	7	z		K1														

Erhebungsbogen

B

Projekt	Biotopkartierung Hamburg	Interne Nr.	51955
		DK5 DK5-GK	7424 7426
Handlungsbedarf	Nein	DK5 - Name	Reitbrook
Bearbeitung	SCÖ	Biotop-Nr. alt	48 67
Räumliche Abbildung	Fläche	Kartierung	14.09.2004
Anzahl Abschnitte	1	Fläche / Länge [m²/m]	3761,3814
		Breite (lineare Abb.) [m]	

Pflanzenartenliste

Gruppe / Pflanzenart	MS	M	W	Vs	St	PA	Ph	Sz	VS	V	G	cf	Rote Liste				
													§	HH	ND	SH	D
Hottonia palustris (Wasserfeder)	7	z		-									b	V		V	V
Iris pseudacorus (Gelbe Schwertlilie)	7	z		K1									b				
Juncus effusus (Flutter-Binse)	7	w		K1													
Lemna minor (Kleine Wasserlinse)	7	z		K1													
Lycopus europaeus (Gewöhnlicher Wolfstrapp)	7	z		K1													
Lysimachia vulgaris (Gewöhnlicher Gilbweiderich)	7	w		K1													
Lythrum salicaria (Blut-Weiderich)	7	w		K1													
Oenanthe aquatica (Gemeiner Wasserfenchel)	7	z		K1										V			
Prunus padus (Echte Traubenkirsche)	7	w		S													
Quercus robur (Stiel-Eiche)	7	w		B1													
Quercus robur (Stiel-Eiche)	7	w		S													
Rubus fruticosus agg. (Artengruppe Echte Brombeere)	7	z		S													
Rubus idaeus (Himbeere)	7	z		S													
Sambucus nigra (Schwarzer Holunder)	7	w		S													
Solanum dulcamara (Bittersüßer Nachtschatten)	7	z		K1													
Urtica dioica (Große Brennessel)	7	z		K1													
Anzahl Rote Liste Arten													3	1	1		
Anzahl Arten													29				

MS: Mengensystem; M: Mengenangabe, W: Bewertung der Art (FFH-Monitoring), Vs: Vegetationsschicht, St: Status, PA: Autor Phänologie; Ph: Phänologie, Sz: Soziabilität, VS: Vitalitätssystem; V: Vitalität, G: Geschlecht, cf: unsichere Bestimmung, §: Schutz nach BNatSchG, HH: Rote Liste Hamburg, Nds: Rote Liste Niedersachsen, SH: Rote Liste Schleswig-Holstein, D: Rote Liste Deutschland

Teilflächenbeschreibung

Teilflächentyp		Teilflächen-Nr.	2
Biotoptyp	Waldtümpel (2000)	Biotoptyp	STW
- Zusatz		- gesetzl. Grundl.	
FFH-LRT		FFH-LRT	
Beschreibung		Entw.potential LRT	
		Hauptfläche	
		Flächenanteil	0 %
		FFH-Unters.Fläche	Nein
		Saatgutfläche	Nein