

Erhebungsbogen

B

Projekt	Biotopkartierung Hamburg	Interne Nr.	51297
		DK5 DK5-GK	7420 7422
Handlungsbedarf	Nein	DK5 - Name	Warwisch
Bearbeitung	MIL	Biotop-Nr. alt	31 72
Räumliche Abbildung	Fläche	Kartierung	09.09.1997
Anzahl Abschnitte	1	Fläche / Länge [m²/m]	10382,8337
		Breite (lineare Abb.) [m]	

Gesetzlicher Schutz	_ kein gesetzl. Schutz kein gesetzlich geschütztes Biotop	Schutz nur teilweise	Nein
----------------------------	--	-----------------------------	-------------

Gesamtbewertung	4	Verarmt, entwicklungsfähig
– Alter	4	Biotop mittleren Alters, 10 bis 20 Jahre
– Belastungsgrad	4	Flächenhaft deutliche Belastung ohne nachh. Schäden
– Ökolog. Funktion	3	Störender, behindernder oder beeinträchtigender Lebensraum
– Seltenheit	4	Verbr. Biotoptyp ohne biotoptypische Artenvielfalt, Ubiquisten

Bestandsbeschreibung

Die Grünlandfläche wurde bei der letzten Kartierung von 1988 als Teilfläche 38.11 geführt und hat sich in der Flächengröße seitdem ungefähr verdoppelt.

Es handelt sich um eine Rinderweide, auf der sich zum Zeitpunkt der Kartierung allerdings gerade keine Tiere befanden. Der Bestand ist relativ artenarm und befindet sich an der Grenze zur Kartierwürdigkeit. Den Hauptbestand bilden Gräser, v.a. Rotes Straußgras, Knäuelgras und Wolliges Honiggras. Kräuter treten in geringeren Anteilen auf, wie z.B. Schafgarbe, Ampfer und Weiß-Klee.

Bei einer Extensivierung der Nutzung ist eine ökologisch positive Entwicklung der Fläche möglich, wobei diese Fläche aber im Gegensatz zu anderen Grünländereien dieses Bereiches ziemlich isoliert liegt und v.a. von Ackerland und Kleingärten umgeben ist.

Vorkommen an Biotoptypen

1	TF	Typ	HF	F.Anteil
2	BTYP	Biotoptyp	- gesetzl. Grundl.	
3	Zusatz	Zusatz zum Biotoptypen		
4	LRT	Lebensraumtyp		
1	1		Ja	100 %
2	GMW	Artenreiche Weide frischer bis mittlerer Standorte (2000)		
3	-	schlechte Ausprägung (strukturarm, gestört, fragmenthaft, arm an typischen Arten) (-)		

Räumliche Lage

Lagebeschreibung	Zwischen Warwischer Hinterdeich und Süderquerweg			
Nachbarnutzung/en	Grünland			
Rechtswert (X)	574488	Hochwert (Y)	5920982	
Bezirk	Bergedorf	Naturraum	Vier- und Marschlande (673.10)	
Stadtteil (OT-Nr.)	Kirchwerder (607)	Gemarkung	Kirchwerder (607)	
Digitaler Grünplan	<input type="checkbox"/> Hafengesamtgebiet	<input type="checkbox"/> Ramsargebiet	<input type="checkbox"/> EG-Vogelschutzgeb.	<input type="checkbox"/>
Ausgleichsflächen	<input type="checkbox"/> Biosphärenreservat	<input type="checkbox"/> Nationalpark	<input type="checkbox"/>	
NSG / ND / LSG				
FFH-GEBIET				
Wasserschutzgebiet				

Erhebungsbogen

B

Projekt	Biotopkartierung Hamburg	Interne Nr.	51297	
		DK5 DK5-GK	7420	7422
Handlungsbedarf	Nein	DK5 - Name	Warwisch	
Bearbeitung	MIL	Biotop-Nr. alt	31	72
Räumliche Abbildung	Fläche	Kartierung	09.09.1997	
Anzahl Abschnitte	1	Fläche / Länge [m²/m]	10382,8337	
		Breite (lineare Abb.) [m]		

Räumliche Lage

Karte

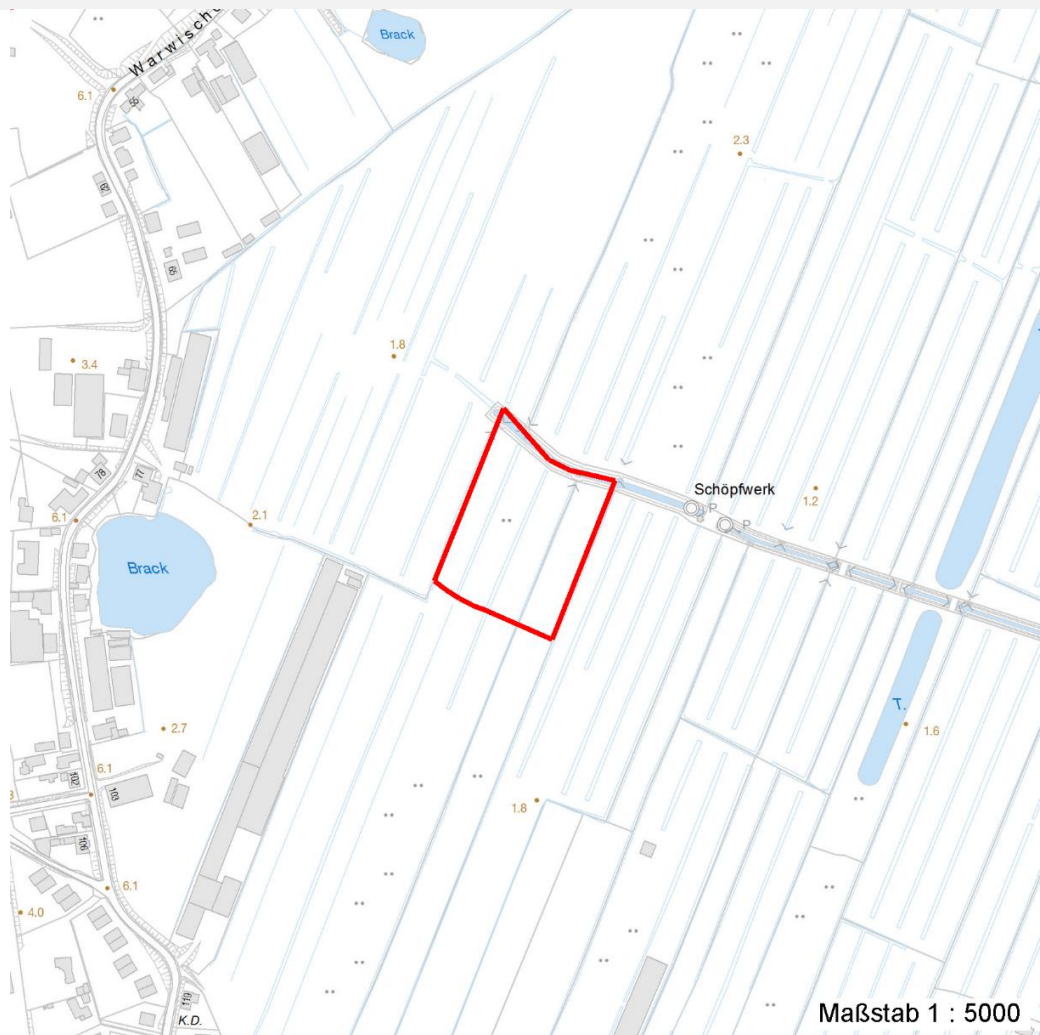

Weitere Erhebungsbögen

Interne Nr.	Interne Nr. Zuordnung	DK5	Biotop-Nr.	Kartierung	Zuordnung	DK5 (GK)	Biotop-Nr. (alt)
51297	51150	7420	201	21.09.2005	N	7422	10081

Zuordnung: N = nachfolgende Kartierung, K = weitere Kartierungen (zeitlich vorher oder nachher)

Weitere Angaben

Merkmal	Wert
Auswertung	
Gefährdung / Einflüsse	Keine
Wertgesichtspunkte	Bei Extensivierung der Bewirtschaftung ist eine ökologisch positive Entwicklung des Vegetationsbestandes zu erwarten.
Maßnahmen	Wichtige ökologische Ausgleichsfläche Durch Extensivierung der Nutzung Förderung der Artenvielfalt, v.a. des Krautanteils, der Vegetation. Dann evtl. eine Pflegemahd im Herbst anschließen.

Erhebungsbogen

B

Projekt	Biotopkartierung Hamburg	Interne Nr.	51297
		DK5 DK5-GK	7420 7422
Handlungsbedarf	Nein	DK5 - Name	Warwisch
Bearbeitung	MIL	Biotop-Nr. alt	31 72
Räumliche Abbildung	Fläche	Kartierung	09.09.1997
Anzahl Abschnitte	1	Fläche / Länge [m²/m]	10382,8337
		Breite (lineare Abb.) [m]	

Weitere Angaben

Merkmal	Wert
Größe	Extensive Beweidung
Breite	100.00 m

Teilflächenbeschreibung

Teilflächentyp		Teilflächen-Nr.	1
Biotoptyp	Artenreiche Weide frischer bis mittlerer Standorte (2000)	Biotoptyp	GMW
- Zusatz	schlechte Ausprägung (strukturarm, gestört, fragmenthaft, arm an typischen Arten) (-)	- gesetzl. Grundl.	
FFH-LRT Beschreibung		FFH-LRT Entw.potential LRT	
		Hauptfläche	Ja
		Flächenanteil	100 %
		FFH-Unters.Fläche	Nein
		Saatgutfläche	Nein

Weitere Angaben

Merkmal	Wert
Boden	
Feuchte	6 - mäßig feucht und wechselfeucht
Stickstoffgehalt	5 - mäßig stickstoffarm
Standort, Relief	
Neigung - Gelände	N0 - nicht geneigt (<2 %)
Ausrichtung	FL - flach, keine Exposition
Belichtung	7 - halbsonnig
Luft	keine Besonderheiten
Veg. - Deckg./Ant.	
Gesamt	90 %

Zeigerwerte der Pflanzenartenliste (Auswertung)

Standort	Belichtung	halbsonnig	7,1
Boden	Feuchte	mäßig feucht und wechselfeucht	5,7
	Stickstoff (N)	mäßig stickstoffarm	5,4
	Reaktion	mäßig sauer	4,9
Vegetation	Mahdverträglichkeit	gut schnittverträglich	7
Zeigerwerte	Futterwert	gute Futterqualität	5,7
	Wechselfeuchteanzeiger		2
	Giftpflanzen		0
	Überschw.anzeiger		0

Erhebungsbogen

B

Projekt	Biotopkartierung Hamburg		Interne Nr.	51297	
			DK5 DK5-GK	7420	7422
Handlungsbedarf	Nein		DK5 - Name	Warwisch	
Bearbeitung	MIL	Kopie	Nein	Biotop-Nr. alt	31 72
Räumliche Abbildung	Fläche			Kartierung	09.09.1997
Anzahl Abschnitte	1			Fläche / Länge [m²/m]	10382,8337
				Breite (lineare Abb.) [m]	

Gruppe / Pflanzenart	MS	M	W	Vs	St	PA	Ph	Sz	VS	V	G	cf	Rote Liste						
													§	HH	ND	SH	D		
Tracheobionta (Gefäßpflanzen)																			
Achillea millefolium (Gewöhnliche Schafgarbe)	7	z		K1															
Agrostis capillaris (Rotes Straußgras)	7	h		K1															
Agrostis stolonifera (Ausläufer-Straußgras)	7	z		K1															
Alopecurus pratensis (Wiesen-Fuchsschwanz)	7	z		K1															
Cerastium holosteoides (Gewöhnliches Hornkraut)	7	w		K1															
Cirsium arvense (Acker-Kratzdistel)	7	w		K1															
Dactylis glomerata (Wiesen-Knäuelgras)	7	z		K1															
Glechoma hederacea (Gundermann)	7	w		K1															
Holcus lanatus (Wolliges Honiggras)	7	z		K1															
Juncus effusus (Flatter-Binse)	7	w		K1															
Lolium perenne (Ausdauerndes Weidelgras)	7	z		K1															
Malus domestica (Kultur-Apfel)	7	w		B1															
Poa trivialis (Gewöhnliches Rispengras)	7	z		K1															
Ranunculus repens (Kriechender Hahnenfuß)	7	w		K1															
Rumex acetosa (Großer Sauerampfer)	7	w		K1															
Taraxacum sect. Ruderalia (Artengruppe Gemeiner Löwenzahn)	7	w		K1														D	
Trifolium repens (Weiß-Klee)	7	z		K1															
														Anzahl Rote Liste Arten		1			
														Anzahl Arten		17			

MS: Mengensystem; M: Mengenangabe, W: Bewertung der Art (FFH-Monitoring), Vs: Vegetationsschicht, St: Status, PA: Autor Phänologie; Ph: Phänologie, Sz: Soziabilität, VS: Vitalitätssystem; V: Vitalität, G: Geschlecht, cf: unsichere Bestimmung, §: Schutz nach BNatSchG, HH: Rote Liste Hamburg, Nds: Rote Liste Niedersachsen, SH: Rote Liste Schleswig-Holstein, D: Rote Liste Deutschland