

Erhebungsbogen

B

| | | | |
|----------------------------|--------------------------|---|------------------|
| Projekt | Biotopkartierung Hamburg | Interne Nr. | 50634 |
| | | DK5 DK5-GK | 7250 7252 |
| Handlungsbedarf | Nein | DK5 - Name | Duvenstedt |
| Bearbeitung | ENS | Biotop-Nr. alt | 52 82 |
| Räumliche Abbildung | Fläche | Kartierung | 17.09.2011 |
| Anzahl Abschnitte | 1 | Fläche / Länge [m²/m] | 1969,9284 |
| | | Breite (lineare Abb.) [m] | |

Gesetzlicher Schutz kein gesetzl. Schutz **kein gesetzlich geschütztes Biotop** **Schutz nur teilweise** **Nein**

| | | |
|---------------------------|---|--|
| Gesamtbewertung | 5 | Noch wertvoll, gut entwicklungsfähig |
| – Alter | 5 | Biotop mittleren Alters, 20 bis 50 Jahre |
| – Belastungsgrad | 5 | Flächenhaft mittlere oder örtlich starke Belastung |
| – Ökolog. Funktion | 6 | Hohe Bedeutung in einem Biotopkomplex, für den lokalen Biotopverbund oder als Puffer |
| – Seltenheit | 5 | Seltener Biotoptyp, floristisch stark verarmt, ohne seltener Pflges. od. verbr. artenreicher Biotoptyp |

Bestandsbeschreibung

Staunasse Senke in intensiv genutzter Pferdeweide. Neben den allgemein verbreiteten Grünlandarten kommen vereinzelt Feuchtezeiger vor, insbesondere Staunässezeiger und auch Flutrasenarten. Die Fläche ist vom Tritt der Pferde zerkuhlt und uneben.

Als binsen- und seggenarmer Flutrasen mit < 10 Feuchtezeigern kein Schutz nach § 30 BNatSchG in Verbindung mit § 14 HmbBNatSchAG

Vorkommen an Biotoptypen

| 1 | TF | Typ | HF | F.Anteil |
|---|--------|---|----|--------------------|
| 2 | BTYP | Biotoptyp | | - gesetzl. Grundl. |
| 3 | Zusatz | Zusatz zum Biotoptypen | | |
| 4 | LRT | Lebensraumtyp | | |
| 1 | 1 | | Ja | 100 % |
| 2 | GIF | Artenarmes Grünland auf Feuchtstandorten (2000) | | |

Räumliche Lage

| | | | |
|---------------------------|--|--|--|
| Lagebeschreibung | Südlich Puckaffer Weg | | |
| Nachbarnutzung/en | Grünland | | |
| Rechtswert (X) | 572190 | Hochwert (Y) | 5951581 |
| Bezirk | Wandsbek | Naturraum | Obere Alsterniederung (702.01) |
| Stadtteil (OT-Nr.) | Duvenstedt (522) | Gemarkung | Duvenstedt (534) |
| Digitaler Grünplan | <input type="checkbox"/> Hafengesamtgebiet | <input type="checkbox"/> Ramsargebiet | <input type="checkbox"/> EG-Vogelschutzgeb. |
| Ausgleichsflächen | <input type="checkbox"/> Biosphärenreservat | <input type="checkbox"/> Nationalpark | <input type="checkbox"/> |
| NSG / ND / LSG | NSG Wittmoor [HH-504 / Anteil: 100%] | | |
| FFH-GEBIET | | | |
| Wasserschutzgebiet | | | |

Erhebungsbogen

B

| | | | |
|----------------------------|--------------------------|---|----------------|
| Projekt | Biotopkartierung Hamburg | Interne Nr. | 50634 |
| | | DK5 DK5-GK | 7250 7252 |
| | | DK5 - Name | Duvenstedt |
| Handlungsbedarf | Nein | Biotop-Nr. alt | 52 82 |
| Bearbeitung | ENS | Kartierung | 17.09.2011 |
| Räumliche Abbildung | Fläche | Fläche / Länge [m²/m] | 1969,9284 |
| Anzahl Abschnitte | 1 | Breite (lineare Abb.) [m] | |

Räumliche Lage

Karte

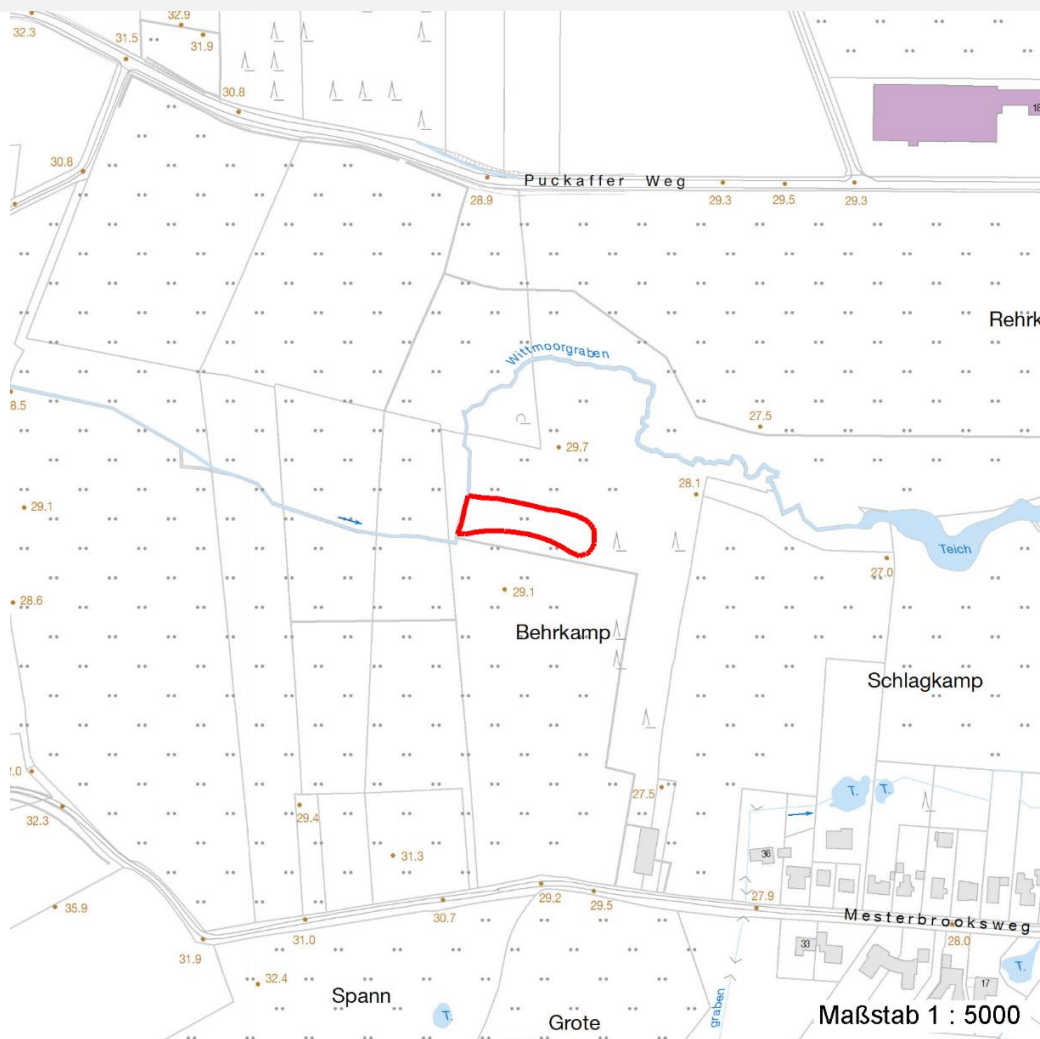

Weitere Erhebungsbögen

| Interne Nr. | Interne Nr. Zuordnung | DK5 | Biotop-Nr. | Kartierung | Zuordnung | DK5 (GK) | Biotop-Nr. (alt) |
|-------------|-----------------------|------|------------|------------|-----------|----------|------------------|
| 50634 | 50633 | 7250 | 52 | 13.10.2003 | K | 7252 | 82 |
| 50634 | 50633 | 7250 | 52 | 13.10.2003 | = | 7252 | 82 |

Zuordnung: N = nachfolgende Kartierung, K = weitere Kartierungen (zeitlich vorher oder nachher)

Weitere Angaben

| Merkmal | Wert |
|------------------------|--|
| Auswertung | |
| Gefährdung / Einflüsse | intensive Beweidung |
| Wertgesichtspunkte | Entwicklungspotenzial feuchter Lebensraum |
| Ziele der Entwicklung | Erhaltung |
| Maßnahmen | Extensive Grünlandnutzung |

Erhebungsbogen

B

| | | | |
|----------------------------|--------------------------|---|------------------|
| Projekt | Biotopkartierung Hamburg | Interne Nr. | 50634 |
| | | DK5 DK5-GK | 7250 7252 |
| Handlungsbedarf | Nein | DK5 - Name | Duvenstedt |
| Bearbeitung | ENS | Biotop-Nr. alt | 52 82 |
| Räumliche Abbildung | Fläche | Kartierung | 17.09.2011 |
| Anzahl Abschnitte | 1 | Fläche / Länge [m²/m] | 1969,9284 |
| | | Breite (lineare Abb.) [m] | |

Teilflächenbeschreibung

| | | | |
|-----------------------|---|---------------------------|-------|
| Teilflächentyp | | Teilflächen-Nr. | 1 |
| Biototyp | Artenarmes Grünland auf Feuchtstandorten (2000) | Biototyp | GIF |
| - Zusatz | | - gesetzl. Grundl. | |
| FFH-LRT | | FFH-LRT | |
| Beschreibung | | Entw.potential LRT | |
| Standort: Senke | | Hauptfläche | Ja |
| | | Flächenanteil | 100 % |
| | | FFH-Unters.Fläche | Nein |
| | | Saatgutfläche | Nein |

Weitere Angaben

| Merkmal | Wert |
|---------------------------|---|
| Boden | |
| Feuchte | 6 - mäßig feucht und wechselfeucht |
| Stickstoffgehalt | 6 - mäßig stickstoffarm bis stickstoffreich |
| Standort, Relief | |
| Relief | Senke |
| Belichtung | 7 - halbsonnig |
| Veg. - Deckg./Ant. | |
| Gesamt | 100 % |
| 1. Krautschicht | 100 % |
| Veg. - Höhe | |
| Gesamt, durchschn. | 0.40 m |

Zeigerwerte der Pflanzenartenliste (Auswertung)

| | | | |
|--------------------|-------------------------------|--|-----|
| Standort | Belichtung | halbsonnig | 7 |
| Boden | Feuchte | feucht | 6,6 |
| | Stickstoff (N) | mäßig stickstoffarm bis stickstoffreich | 6,3 |
| | Reaktion | mäßig sauer | 5,4 |
| Vegetation | Mahdverträglichkeit | mäßig bis gut schnittverträglich (erster Schnitt nicht vor Mitte Juni) | 6,2 |
| Zeigerwerte | Futterwert | mäßige Futterqualität | 3,6 |
| | Wechselfeuchteanzeiger | | 5 |
| | Giftpflanzen | | 1 |
| | Überschw.anzeiger | | 3 |

Pflanzenartenliste

| Gruppe / Pflanzenart | MS | M | W | Vs | St | PA | Ph | Sz | VS | V | G | cf | § | Rote Liste | | | |
|--|----|---|---|----|----|----|----|----|----|---|---|----|---|------------|----|----|---|
| | | | | | | | | | | | | | | HH | ND | SH | D |
| Tracheobionta (Gefäßpflanzen) | | | | | | | | | | | | | | | | | |
| Agrostis stolonifera agg. (Artengruppe Ausläufer-Straußgras) | 7 | z | | K1 | | | | | | | | | | | | | |
| Cardamine pratensis (Wiesen-Schaumkraut) | 7 | z | | K1 | | | | | | | | | | V | | | |
| Carex nigra (Wiesen-Segge) | 7 | w | | K1 | | | | | | | | | V | V | | | |
| Festuca pratensis (Wiesen-Schwingel) | 7 | z | | K1 | | | | | | | | | | | | | |
| Glyceria fluitans (Flutender Schwaden) | 7 | w | | K1 | | | | | | | | | | | | | |

Erhebungsbogen

B

| | | | |
|----------------------------|--------------------------|---|------------------|
| Projekt | Biotopkartierung Hamburg | Interne Nr. | 50634 |
| | | DK5 DK5-GK | 7250 7252 |
| Handlungsbedarf | Nein | DK5 - Name | Duvenstedt |
| Bearbeitung | ENS | Biotop-Nr. alt | 52 82 |
| Räumliche Abbildung | Fläche | Kartierung | 17.09.2011 |
| Anzahl Abschnitte | 1 | Fläche / Länge [m²/m] | 1969,9284 |
| | | Breite (lineare Abb.) [m] | |

Pflanzenartenliste

| Gruppe / Pflanzenart | MS | M | W | Vs | St | PA | Ph | Sz | VS | V | G | cf | § | Rote Liste | | | | |
|--|----|---|---|----|----|----|----|----|----|---|---|----|---|------------|----------|----|---|---|
| | | | | | | | | | | | | | | HH | ND | SH | D | |
| Gnaphalium uliginosum (Sumpf-Ruhrkraut) | 7 | w | | K1 | | | | | | | | | | | | | | |
| Holcus lanatus (Wolliges Honiggras) | 7 | z | | K1 | | | | | | | | | | | | | | |
| Juncus articulatus (Glieder-Binse) | 7 | w | | K1 | | | | | | | | | | | | | | |
| Juncus effusus (Flatter-Binse) | 7 | w | | K1 | | | | | | | | | | | | | | |
| Lolium perenne (Ausdauerndes Weidelgras) | 7 | z | | K1 | | | | | | | | | | | | | | |
| Myosotis scorpioides agg. (Artengruppe Sumpf-vergissmeinnicht) | 7 | w | | K1 | | | | | | | | | | | | | | V |
| Persicaria hydropiper (Wasserpfeffer) | 7 | z | | K1 | | | | | | | | | | | | | | |
| Plantago major (Breit-Wegerich) | 7 | w | | K1 | | | | | | | | | | | | | | |
| Ranunculus repens (Kriechender Hahnenfuß) | 7 | z | | K1 | | | | | | | | | | | | | | |
| Rorippa palustris (Gewöhnliche Sumpfkresse) | 7 | w | | K1 | | | | | | | | | | | | | | |
| Rumex crispus (Krauser Ampfer) | 7 | w | | K1 | | | | | | | | | | | | | | |
| Rumex obtusifolius (Stumpfbläättriger Ampfer) | 7 | z | | K1 | | | | | | | | | | | | | | |
| Anzahl Rote Liste Arten | | | | | | | | | | | | | | 1 | 3 | | | |
| Anzahl Arten | | | | | | | | | | | | | | 17 | | | | |

MS: Mengensystem; M: Mengenangabe, W: Bewertung der Art (FFH-Monitoring), Vs: Vegetationsschicht, St: Status, PA: Autor Phänologie; Ph: Phänologie, Sz: Soziabilität, VS: Vitalitätssystem; V: Vitalität, G: Geschlecht, cf: unsichere Bestimmung, §: Schutz nach BNatSchG, HH: Rote Liste Hamburg, Nds: Rote Liste Niedersachsen, SH: Rote Liste Schleswig-Holstein, D: Rote Liste Deutschland