

Erhebungsbogen

B

| | | | |
|----------------------------|--|---|------------------|
| Projekt | Biotopkartierung Hamburg, Datenbestand aus FoxPro | Interne Nr. | 50657 |
| | | DK5 DK5-GK | 7250 7252 |
| Handlungsbedarf | Nein | DK5 - Name | Duvenstedt |
| Bearbeitung | NET Kopie Nein | Biotop-Nr. alt | 40 61 |
| Räumliche Abbildung | Fläche | Kartierung | 15.08.1995 |
| Anzahl Abschnitte | 1 | Fläche / Länge [m²/m] | 1579,4014 |
| | | Breite (lineare Abb.) [m] | |

Gesetzlicher Schutz § 14 (2) 2.3 Feldgehölze **Schutz nur teilweise** Ja

Gesamtbewertung 6 Wertvoll

- Alter
- Belastungsgrad
- Ökolog. Funktion
- Seltenheit

Bestandsbeschreibung

Kleiner waldartiger Gehölzbestand mit bunt gemischter Baumschicht aus alten Roßkastanien und jüngeren, anderen Gehölzen im Stangenholzstadium. Strauchschicht fehlt weitgehend. Die Krautschicht fehlt infolge Beschattung und Überstauung weitgehend.

Spezielle Nutzungen: keine

Nutzungsintensität: keine

Vorkommende Pflanzengesellschaften:

Vorkommen an Biooptypen

| 1 | TF | Typ | HF | F.Anteil |
|---|--------|--------------------------------------|--------------------|----------|
| 2 | BTYP | Biooptyp | - gesetzl. Grundl. | |
| 3 | Zusatz | Zusatz zum Biooptypen | | |
| 4 | LRT | Lebensraumtyp | | |
| 1 | 1 | | Ja | 100 % |
| 2 | HG | Feld-, Stadt- und Kleingehölz (2000) | | |

Räumliche Lage

| | | | |
|---------------------------|---|--|--|
| Lagebeschreibung | Beim Ziegelhof | | |
| Nachbarnutzung/en | | | |
| Rechtswert (X) | 573826 | Hochwert (Y) | 5950780 |
| Bezirk | Wandsbek | Naturraum | Alstertal (696.02) |
| Stadtteil (OT-Nr.) | Duvenstedt (522) | Gemarkung | Duvenstedt (534) |
| Digitaler Grünplan | <input checked="" type="checkbox"/> Hafengesamtgebiet | <input type="checkbox"/> Ramsargebiet | <input type="checkbox"/> EG-Vogelschutzgeb. |
| Ausgleichsflächen | <input type="checkbox"/> Biosphärenreservat | <input type="checkbox"/> Nationalpark | <input type="checkbox"/> |
| NSG / ND / LSG | LSG Duvenstedt, Bergstedt, Lemsahl-Mellingstedt, Volksdorf und Rahlstedt [HH-2009 / Anteil: 100%] | | |
| FFH-GEBIET | | | |
| Wasserschutzgebiet | | | |

Erhebungsbogen

B

| | | | |
|----------------------------|--|---|------------------|
| Projekt | Biotopkartierung Hamburg, Datenbestand aus FoxPro | Interne Nr. | 50657 |
| | | DK5 DK5-GK | 7250 7252 |
| | | DK5 - Name | Duvenstedt |
| Handlungsbedarf | Nein | Biotop-Nr. alt | 40 61 |
| Bearbeitung | NET | Kartierung | 15.08.1995 |
| Räumliche Abbildung | Fläche | Fläche / Länge [m²/m] | 1579,4014 |
| Anzahl Abschnitte | 1 | Breite (lineare Abb.) [m] | |

Räumliche Lage

Karte

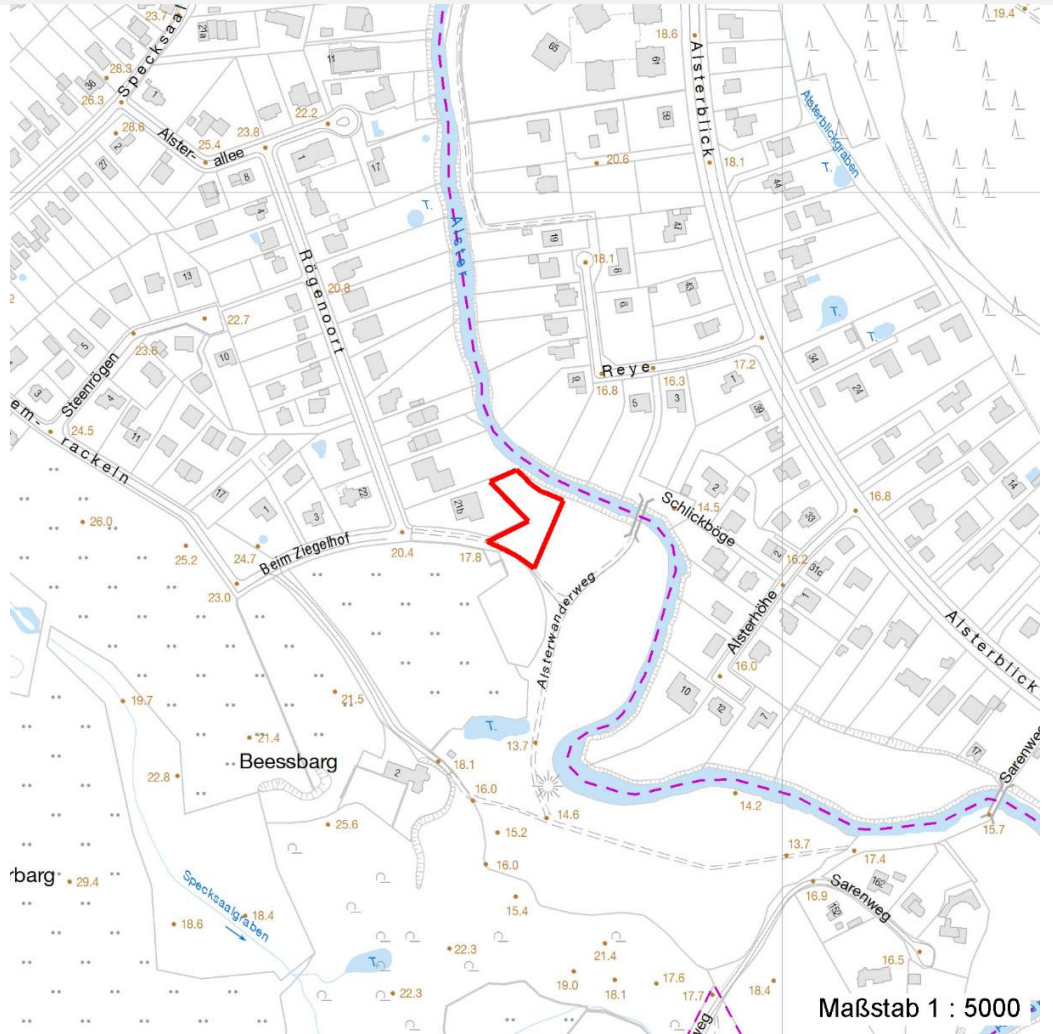

Weitere Erhebungsbögen

| Interne Nr. | Interne Nr. Zuordnung | DK5 | Biotop-Nr. | Kartierung | Zuordnung | DK5 (GK) | Biotop-Nr. (alt) |
|-------------|-----------------------|------|------------|------------|-----------|----------|------------------|
| 50657 | 50658 | 7250 | 40 | 08.10.2003 | K | 7252 | 61 |
| 50657 | 50612 | 7250 | 40 | 02.10.2011 | K | 7252 | 61 |

Zuordnung: N = nachfolgende Kartierung, K = weitere Kartierungen (zeitlich vorher oder nachher)

Weitere Angaben

| Merkmal | Wert |
|--------------------|--|
| Auswertung | |
| Wertgesichtspunkte | Oekologisch positive Entwicklungstendenz zu standortgerechtem Wald |
| Maßnahmen | Natuerliche Entwicklung (Sukzession) zulassen |

Erhebungsbogen

B

| | | | |
|----------------------------|--|---|------------------|
| Projekt | Biotopkartierung Hamburg, Datenbestand aus FoxPro | Interne Nr. | 50657 |
| | | DK5 DK5-GK | 7250 7252 |
| Handlungsbedarf | Nein | DK5 - Name | Duvenstedt |
| Bearbeitung | NET Kopie Nein | Biotop-Nr. alt | 40 61 |
| Räumliche Abbildung | Fläche | Kartierung | 15.08.1995 |
| Anzahl Abschnitte | 1 | Fläche / Länge [m²/m] | 1579,4014 |
| | | Breite (lineare Abb.) [m] | |

Teilflächenbeschreibung

| | | | |
|-----------------------|--------------------------------------|---------------------------|-------|
| Teilflächentyp | | Teilflächen-Nr. | 1 |
| Biotoptyp | Feld-, Stadt- und Kleingehölz (2000) | Biotoptyp | HG |
| - Zusatz | | - gesetzl. Grundl. | |
| FFH-LRT | | FFH-LRT | |
| Beschreibung | Standort: Substrat: Erde | Entw.potential LRT | |
| | | Hauptfläche | Ja |
| | | Flächenanteil | 100 % |
| | | FFH-Unters.Fläche | Nein |
| | | Saatgutfläche | Nein |

Weitere Angaben

| Merkmal | Wert |
|-------------------------|------------------------------------|
| Boden | |
| Feuchte | 6 - mäßig feucht und wechselfeucht |
| Standort, Relief | |
| Relief | eben / Hang |
| Ausrichtung | E - Ost |
| Luft | keine Besonderheiten |

Zeigerwerte der Pflanzenartenliste (Auswertung)

| | | | |
|--------------------|-------------------------------|---|-----|
| Standort | Belichtung | halbschattig | 5,1 |
| Boden | Feuchte | mäßig feucht und wechselfeucht | 6 |
| | Stickstoff (N) | stickstoffreich | 6,8 |
| | Reaktion | neutral | 6,8 |
| Vegetation | Mahdverträglichkeit | schnittempfindlich (nur Herbstschnitt vertragend) | 2,7 |
| Zeigerwerte | Futterwert | fast wertloses Futter | 1 |
| | Wechselfeuchteanzeiger | | 0 |
| | Giftpflanzen | | 0 |
| | Überschw.anzeiger | | 1 |

Pflanzenartenliste

| Gruppe / Pflanzenart | MS | M | W | Vs | St | PA | Ph | Sz | VS | V | G | cf | § | Rote Liste | | | |
|---|----|---|---|----|----|----|----|----|----|---|---|----|---|------------|----|----|---|
| | | | | | | | | | | | | | | HH | ND | SH | D |
| Tracheobionta (Gefäßpflanzen) | | | | | | | | | | | | | | | | | |
| Aesculus hippocastanum (Gewöhnliche Rosskastanie) | 7 | X | | B1 | | | | | | | | | | | | | |
| Alnus glutinosa (Schwarz-Erle) | 7 | X | | B1 | | | | | | | | | | | | | |
| Betula pendula (Hänge-Birke) | 7 | X | | B1 | | | | | | | | | | | | | |
| Carpinus betulus (Hainbuche) | 7 | X | | B1 | | | | | | | | | | | | | |
| Crataegus monogyna monogyna (Eingrifflicher Weißdorn) | 7 | X | | S | | | | | | | | | | | | | |
| Fagus sylvatica (Rotbuche) | 7 | X | | B1 | | | | | | | | | | | | | |
| Impatiens parviflora (Kleinblütiges Springkraut) | 7 | X | | K1 | | | | | | | | | | | | | |
| Ribes rubrum agg. (Artengruppe Rote Johannisbeere) | 7 | X | | S | | | | | | | | | | | | | |
| Sambucus nigra (Schwarzer Holunder) | 7 | X | | S | | | | | | | | | | | | | |

Erhebungsbogen

B

| | | | |
|----------------------------|--|---|------------------|
| Projekt | Biotopkartierung Hamburg, Datenbestand aus FoxPro | Interne Nr. | 50657 |
| | | DK5 DK5-GK | 7250 7252 |
| Handlungsbedarf | Nein | DK5 - Name | Duvenstedt |
| Bearbeitung | NET | Biotop-Nr. alt | 40 61 |
| Räumliche Abbildung | Fläche | Kartierung | 15.08.1995 |
| Anzahl Abschnitte | 1 | Fläche / Länge [m²/m] | 1579,4014 |
| | | Breite (lineare Abb.) [m] | |

Pflanzenartenliste

| Gruppe / Pflanzenart | MS | M | W | Vs | St | PA | Ph | Sz | VS | V | G | cf | § | Rote Liste | | | |
|----------------------------------|----|---|---|----|----|----|----|----|----|---|---|----|----|------------|----|----|---|
| | | | | | | | | | | | | | | HH | ND | SH | D |
| Urtica dioica (Große Brennessel) | 7 | X | | K1 | | | | | | | | | | | | | |
| Anzahl Rote Liste Arten | | | | | | | | | | | | | | | | | |
| Anzahl Arten | | | | | | | | | | | | | 10 | | | | |

MS: Mengensystem; M: Mengenangabe, W: Bewertung der Art (FFH-Monitoring), Vs: Vegetationsschicht, St: Status, PA: Autor Phänologie; Ph: Phänologie, Sz: Soziabilität, VS: Vitalitätssystem; V: Vitalität, G: Geschlecht, cf: unsichere Bestimmung, §: Schutz nach BNatSchG, HH: Rote Liste Hamburg, Nds: Rote Liste Niedersachsen, SH: Rote Liste Schleswig-Holstein, D: Rote Liste Deutschland