

Erhebungsbogen

B

| | | | |
|----------------------------|--------------------------|---|------------------|
| Projekt | Biotopkartierung Hamburg | Interne Nr. | 50732 |
| | | DK5 DK5-GK | 7250 7252 |
| Handlungsbedarf | Nein | DK5 - Name | Duvenstedt |
| Bearbeitung | SCÖ | Biotop-Nr. alt | 287 30 |
| Räumliche Abbildung | Linie | Kartierung | 15.10.2003 |
| Anzahl Abschnitte | 5 | Fläche / Länge [m²/m] | 2029,697 |
| | | Breite (lineare Abb.) [m] | 3 |

Gesetzlicher Schutz § 14 (2) 2.2 Knicks **Schutz nur teilweise** **Nein**

| | | |
|---------------------------|---|--|
| Gesamtbewertung | 7 | Besonders wertvoll |
| – Alter | 7 | Biotop hohen Alters, 100 bis 200 Jahre |
| – Belastungsgrad | 6 | Flächenhaft geringe oder örtlich stärkere oder Vorbelastung mit deutlichem Einfluß |
| – Ökolog. Funktion | 7 | Sehr hohe Bedeutung in einem Biotopkomplex, für den lokalen Biotopverbund oder als Puffer |
| – Seltenheit | 6 | Seltener Biotoptyp, ohne seltene oder bedrohte Pflges., ungesättigtes Artenspektrum, reliktsche RL-Arten |

Bestandsbeschreibung

In Teilbereichen mehrreihiger Knick oder Doppelknic mit dichter Baumschicht aus hohen, alten Überhältern der Stiel-Eiche streckenweise auch mit der gegenüberliegenden Seite Kronenschluss bildend, durchsetzt von vereinzelt Buchen, Hainbuchen und Birken. Dichte Strauchschicht meist aus mittelhohen Haselsträuchern und streckenweise Himbeerstrauchwerk. Krautschicht zur Straße hin aus dichtem Giersch- oder Brennesselsaum bestehend, sonst aus meist dichter, niedriger Grasschicht mit Knautgras, Quecke, Rotem Straußgras, Weichem Honiggras und Drahtschmiele.

Vorkommen an Biotoptypen

| 1 | TF | Typ | HF | F.Anteil |
|---|--------|---------------------------|--------------------|----------|
| 2 | BTYP | Biotoptyp | - gesetzl. Grundl. | |
| 3 | Zusatz | Zusatz zum Biotoptypen | | |
| 4 | LRT | Lebensraumtyp | | |
| 1 | 1 | | Ja | 100 % |
| 2 | HWM | Strauch-Baum-Knick (2000) | | |

Räumliche Lage

| | | | |
|---------------------------|---|--|--|
| Lagebeschreibung | Parallel zur Straße Bökenbark | | |
| Nachbarnutzung/en | Acker, Baumschule, Obstwiese | | |
| Rechtswert (X) | 572237 | Hochwert (Y) | 5950498 |
| Bezirk | Wandsbek | Naturraum | Obere Alsterniederung (702.01) |
| Stadtteil (OT-Nr.) | Duvenstedt (522) | Gemarkung | Duvenstedt (534) |
| Digitaler Grünplan | <input type="checkbox"/> Hafengesamtgebiet | <input type="checkbox"/> Ramsargebiet | <input type="checkbox"/> EG-Vogelschutzgeb. |
| Ausgleichsflächen | <input checked="" type="checkbox"/> Biosphärenreservat | <input type="checkbox"/> Nationalpark | <input type="checkbox"/> |
| NSG / ND / LSG | LSG Duvenstedt, Bergstedt, Lemsahl-Mellingstedt, Volksdorf und Rahlstedt [HH-2009 / Anteil: 100%] | | |
| FFH-GEBIET | | | |
| Wasserschutzgebiet | | | |

Erhebungsbogen

B

| | | | |
|----------------------------|--------------------------|---|------------|
| Projekt | Biotopkartierung Hamburg | Interne Nr. | 50732 |
| | | DK5 DK5-GK | 7250 7252 |
| | | DK5 - Name | Duvenstedt |
| Handlungsbedarf | Nein | Biotop-Nr. alt | 287 30 |
| Bearbeitung | SCÖ | Kartierung | 15.10.2003 |
| Räumliche Abbildung | Linie | Fläche / Länge [m²/m] | 2029,697 |
| Anzahl Abschnitte | 5 | Breite (lineare Abb.) [m] | 3 |

Räumliche Lage

Karte



Weitere Erhebungsbögen

| Interne Nr. | Interne Nr. Zuordnung | DK5 | Biotop-Nr. | Kartierung | Zuordnung | DK5 (GK) | Biotop-Nr. (alt) |
|-------------|-----------------------|------|------------|------------|-----------|----------|------------------|
| 50732 | 50738 | 7250 | 287 | 15.08.1995 | K | 7252 | 30 |
| 50732 | 50733 | 7250 | 287 | 16.09.2011 | K | 7252 | 30 |
| 50732 | 50733 | 7250 | 287 | 16.09.2011 | N | 7252 | 30 |

Zuordnung: N = nachfolgende Kartierung, K = weitere Kartierungen (zeitlich vorher oder nachher)

Foto

| Interne Nr. | Index | Dateiname | Aufnahmerichtung |
|-------------|-------|-----------------------|------------------|
| 6303 | 0 | 7250_287_151003_1.JPG | |

Weitere Angaben

| Merkmal | Wert |
|---------|------|
|---------|------|

Auswertung

15.04.2020

Erhebungsbogen

B

| | | | |
|----------------------------|--------------------------|---|------------------|
| Projekt | Biotopkartierung Hamburg | Interne Nr. | 50732 |
| | | DK5 DK5-GK | 7250 7252 |
| Handlungsbedarf | Nein | DK5 - Name | Duvenstedt |
| Bearbeitung | SCÖ | Biotop-Nr. alt | 287 30 |
| Räumliche Abbildung | Linie | Kartierung | 15.10.2003 |
| Anzahl Abschnitte | 5 | Fläche / Länge [m²/m] | 2029,697 |
| | | Breite (lineare Abb.) [m] | 3 |

Weitere Angaben

| Merkmal | Wert |
|------------------------|--|
| Gefährdung / Einflüsse | Randeinflüsse |
| Wertgesichtspunkte | Bedeutung für den Biotopverbund Bestandteil der historischen Kulturlandschaft Charakteristisch ausgeprägter naturnaher Biotop Landschaftstypischer Biotop |
| Ziele der Entwicklung | Erhaltung des Knicks |
| Maßnahmen | Knick auf den Stock setzen - 8.1 |

Foto

| | | |
|-------------------------|-----------------------|-------------------------|
| Fotodatei | 7250_287_151003_1.JPG | Fotodatei |
| Bildbeschreibung | | Bildbeschreibung |
| Aufnahmerichtung | | Aufnahmerichtung |

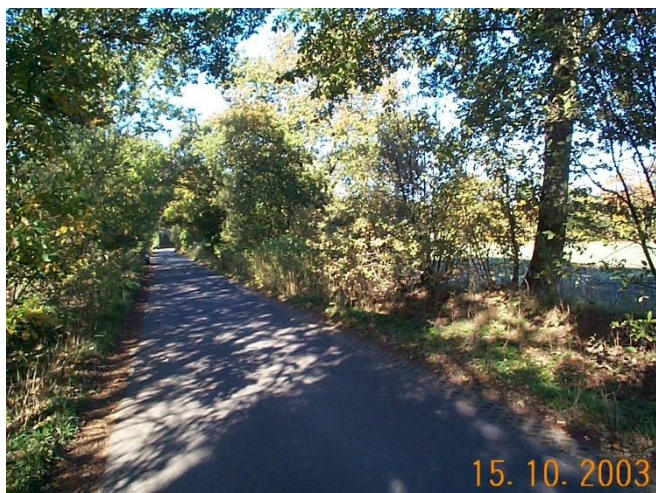

Teilflächenbeschreibung

| | | | |
|-----------------------|---------------------------|---------------------------|-------|
| Teilflächentyp | | Teilflächen-Nr. | 1 |
| Biotoptyp | Strauch-Baum-Knick (2000) | Biotoptyp | HWM |
| - Zusatz | | - gesetzl. Grundl. | |
| FFH-LRT | | FFH-LRT | |
| Beschreibung | Standort: Knick | Entw.potential LRT | |
| | | Hauptfläche | Ja |
| | | Flächenanteil | 100 % |
| | | FFH-Unters.Fläche | Nein |
| | | Saatgutfläche | Nein |

Erhebungsbogen

B

| | | | |
|----------------------------|--------------------------|---|------------------|
| Projekt | Biotopkartierung Hamburg | Interne Nr. | 50732 |
| | | DK5 DK5-GK | 7250 7252 |
| Handlungsbedarf | Nein | DK5 - Name | Duvenstedt |
| Bearbeitung | SCÖ | Biotop-Nr. alt | 287 30 |
| Räumliche Abbildung | Linie | Kartierung | 15.10.2003 |
| Anzahl Abschnitte | 5 | Fläche / Länge [m²/m] | 2029,697 |
| | | Breite (lineare Abb.) [m] | 3 |

Weitere Angaben

| Merkmal | Wert |
|---------------------------|---|
| Boden | |
| Feuchte | 5 - frisch und mäßig frisch |
| Stickstoffgehalt | 6 - mäßig stickstoffarm bis stickstoffreich |
| Standort, Relief | |
| Relief | Wall 0,4 - 1 m hoch |
| Belichtung | 5 - halbschattig |
| Veg. - Deckg./Ant. | |
| Gesamt | 100 % |
| 1. Baumschicht | 80 % |
| Strauchschicht | 90 % |
| 1. Krautschicht | 40 % |
| Veg. - Höhe | |
| Gesamt, durchschn. | 15.00 m |

Zeigerwerte der Pflanzenartenliste (Auswertung)

| | | | |
|--------------------|-------------------------------|---|-----|
| Standort | Belichtung | halbsonnig bis halbschattig | 6,1 |
| Boden | Feuchte | frisch und mäßig frisch | 5,4 |
| | Stickstoff (N) | stickstoffreich | 6,6 |
| | Reaktion | schwach sauer | 6,3 |
| Vegetation | Mahdverträglichkeit | schnittempfindlich bis mäßig schnittverträglich | 3,9 |
| Zeigerwerte | Futterwert | geringwertiges Futter | 2,9 |
| | Wechselfeuchteanzeiger | | 1 |
| | Giftpflanzen | | 0 |
| | Überschw.anzeiger | | 1 |

Pflanzenartenliste

| Gruppe / Pflanzenart | MS | M | W | Vs | St | PA | Ph | Sz | VS | V | G | cf | Rote Liste | | | | | |
|---|----|---|---|----|----|----|----|----|----|---|---|----|------------|----|----|----|---|--|
| | | | | | | | | | | | | | § | HH | ND | SH | D | |
| Tracheobionta (Gefäßpflanzen) | | | | | | | | | | | | | | | | | | |
| Acer platanoides (Spitz-Ahorn) | 7 | w | | S | | | | | | | | | | | | | | |
| Aegopodium podagraria (Giersch) | 7 | z | | K1 | | | | | | | | | | | | | | |
| Agrostis capillaris (Rotes Straußgras) | 7 | w | | K1 | | | | | | | | | | | | | | |
| Alliaria petiolata (Knoblauchsrauke) | 7 | z | | K1 | | | | | | | | | | | | | | |
| Anthriscus sylvestris (Wiesen-Kerbel) | 7 | z | | K1 | | | | | | | | | | | | | | |
| Artemisia vulgaris (Gewöhnlicher Beifuß) | 7 | w | | K1 | | | | | | | | | | | | | | |
| Betula pendula (Hänge-Birke) | 7 | w | | B1 | | | | | | | | | | | | | | |
| Cirsium arvense (Acker-Kratzdistel) | 7 | w | | K1 | | | | | | | | | | | | | | |
| Corylus avellana (Haselnuss) | 7 | h | | S | | | | | | | | | | | | | | |
| Crataegus laevigata (Zweigriffliher Weißdorn) | 7 | w | | S | | | | | | | | | | | | | | |
| Crataegus monogyna monogyna (Eingriffliher Weißdorn) | 7 | z | | S | | | | | | | | | | | | | | |
| Dactylis glomerata agg. (Artengruppe Wiesen-Knäuelgras) | 7 | z | | K1 | | | | | | | | | | | | | | |
| Deschampsia flexuosa (Draht-Schmiele) | 7 | w | | K1 | | | | | | | | | | | | | | |
| Dryopteris filix-mas (Gewöhnlicher Wurmfarne) | 7 | w | | K1 | | | | | | | | | | | | | | |
| Elymus repens (Gewöhnliche Quecke) | 7 | z | | K1 | | | | | | | | | | | | | | |
| Fagus sylvatica (Rotbuche) | 7 | w | | B1 | | | | | | | | | | | | | | |

Erhebungsbogen

B

| | | | | | |
|----------------------------|--------------------------|--------------|---|-------------|------|
| Projekt | Biotopkartierung Hamburg | | Interne Nr. | 50732 | |
| | | | DK5 DK5-GK | 7250 | 7252 |
| Handlungsbedarf | Nein | | DK5 - Name | Duvenstedt | |
| Bearbeitung | SCÖ | Kopie | Biotop-Nr. alt | 287 | 30 |
| Räumliche Abbildung | Linie | Nein | Kartierung | 15.10.2003 | |
| Anzahl Abschnitte | 5 | | Fläche / Länge [m²/m] | 2029,697 | |
| | | | Breite (lineare Abb.) [m] | 3 | |

Pflanzenartenliste

| Gruppe / Pflanzenart | MS | M | W | Vs | St | PA | Ph | Sz | VS | V | G | cf | Rote Liste | | | | | | |
|---|----|---|---|----|----|----|----|----|----|---|---|----|------------|----|----|----|---|--|--|
| | | | | | | | | | | | | | § | HH | ND | SH | D | | |
| Fagus sylvatica (Rotbuche) | 7 | w | | S | | | | | | | | | | | | | | | |
| Galeobdolon argentatum (Garten Goldnessel) | 7 | z | | K1 | | | | | | | | | | | | | | | |
| Galeopsis tetrahit agg. (Artengruppe Gewöhnlicher Hohlzahn) | 7 | w | | K1 | | | | | | | | | | | | | | | |
| Galium aparine (Kletten-Labkraut) | 7 | w | | K1 | | | | | | | | | | | | | | | |
| Geum urbanum (Echte Nelkenwurz) | 7 | z | | K1 | | | | | | | | | | | | | | | |
| Holcus mollis (Weiches Honiggras) | 7 | z | | K1 | | | | | | | | | | | | | | | |
| Impatiens parviflora (Kleinblütiges Springkraut) | 7 | w | | K1 | | | | | | | | | | | | | | | |
| Populus tremula (Zitter-Pappel) | 7 | w | | S | | | | | | | | | | | | | | | |
| Prunus padus (Echte Traubenkirsche) | 7 | z | | S | | | | | | | | | | | | | | | |
| Prunus spinosa (Schlehe) | 7 | z | | S | | | | | | | | | | | | | | | |
| Quercus robur (Stiel-Eiche) | 7 | h | | B1 | | | | | | | | | | | | | | | |
| Quercus robur (Stiel-Eiche) | 7 | z | | S | | | | | | | | | | | | | | | |
| Rubus fruticosus agg. (Artengruppe Echte Brombeere) | 7 | z | | S | | | | | | | | | | | | | | | |
| Rubus idaeus (Himbeere) | 7 | z | | S | | | | | | | | | | | | | | | |
| Sambucus nigra (Schwarzer Holunder) | 7 | w | | S | | | | | | | | | | | | | | | |
| Solidago canadensis (Kanadische Goldrute) | 7 | w | | K1 | | | | | | | | | | | | | | | |
| Sorbus aucuparia (Eberesche) | 7 | z | | S | | | | | | | | | | | | | | | |
| Stellaria holostea (Große Sternmiere) | 7 | w | | K1 | | | | | | | | | | | | | | | |
| Urtica dioica (Große Brennessel) | 7 | h | | K1 | | | | | | | | | | | | | | | |

Anzahl Rote Liste Arten

Anzahl Arten

33

MS: Mengensystem; M: Mengenangabe, W: Bewertung der Art (FFH-Monitoring), Vs: Vegetationsschicht, St: Status, PA: Autor Phänologie; Ph: Phänologie, Sz: Soziabilität, VS: Vitalitätssystem; V: Vitalität, G: Geschlecht, cf: unsichere Bestimmung, §: Schutz nach BNatSchG, HH: Rote Liste Hamburg, Nds: Rote Liste Niedersachsen, SH: Rote Liste Schleswig-Holstein, D: Rote Liste Deutschland