

Erhebungsbogen

B

Projekt	Biotopkartierung Hamburg, Datenbestand aus FoxPro	Interne Nr.	50749
		DK5 DK5-GK	7250 7252
Handlungsbedarf	Nein	DK5 - Name	Duvenstedt
Bearbeitung	NET Kopie Nein	Biotop-Nr. alt	280 9
Räumliche Abbildung	Linie	Kartierung	15.08.1995
Anzahl Abschnitte	6	Fläche / Länge [m²/m]	1436,448
		Breite (lineare Abb.) [m]	

Gesetzlicher Schutz § 14 (2) 2.2 Knicks **Schutz nur teilweise** **Nein**

Gesamtbewertung 7 Besonders wertvoll

- Alter
- Belastungsgrad
- Ökolog. Funktion
- Seltenheit

Bestandsbeschreibung

Biotop gegenüber 1981 unverändert. Es wurden jedoch Teile des Biotops als Biotop 65 neu definiert, da sie sich im bebauten Bereich befinden und entsprechend verändert sind.

Kopierter Text aus der Vorkartierung:

Knick bzw. Doppelknick WS zwischen Wiesen und Weiden gelgen mit bis 1 m hohen und bis 1,50 m breiten Wällen. Dichte Baumschicht aus mittelhohen sberhältern der Stiel-Eiche als Hauptbestandsbildner streckenweise auch mit der gegenüberliegenden Seite Kronenschluß bildend. Niedrige bis mittelhohe, lockere Strauchschicht aus Brombeeren und Holunderbüschen. sberwiegend hohe Krautschicht streckenweise einen üppigen Brennesselsaum bildend, sonst lockere Grasschicht aus Wolligem Honiggras und Fioringras als Hauptbestandsbildner mit Hain-Rispengras, Echtem Schaf-Schwingel, Rot-Straußgras durchsetzt von zahlreichen anderen Blütenpflanzen wie Wald-Sauerklee, Große Klette, Gemeinder Rainkohl, Wald-Ziest, Wiesen-Kerbel, Schmalblättriges Weidenröschen, Rundblättrige Glockenblume, Roter Fingerhut, Schöllkraut und Gemeines Leimkraut.

Spezielle Nutzungen:

Nutzungsintensität:

Vorkommende Pflanzengesellschaften:

Vorkommen an Biotoptypen

1	TF	Typ	HF	F.Anteil
2	BTYP	Biotoptyp		- gesetzl. Grundl.
3	Zusatz	Zusatz zum Biotoptypen		
4	LRT	Lebensraumtyp		
1	1		Ja	100 %
2	HW	Knick (Wallhecke) (2000)		

Räumliche Lage

Lagebeschreibung	Parallel zur Straße Meesterbrookweg		
Nachbarnutzung/en			
Rechtswert (X)	572054	Hochwert (Y)	5951360
Bezirk	Wandsbek	Naturraum	Obere Alsterniederung (702.01)
Stadtteil (OT-Nr.)	Duvenstedt (522)	Gemarkung	Duvenstedt (534)
Digitaler Grünplan	<input type="checkbox"/> Hafengesamtgebiet	<input type="checkbox"/> Ramsargebiet	<input type="checkbox"/> EG-Vogelschutzgeb.
Ausgleichsflächen	<input checked="" type="checkbox"/> Biosphärenreservat	<input type="checkbox"/> Nationalpark	<input type="checkbox"/>
NSG / ND / LSG	LSG Duvenstedt, Bergstedt, Lemsahl-Mellingstedt, Volksdorf und Rahlstedt [HH-2009 / Anteil: 43%], NSG Wittmoor [HH-504 / Anteil: 34%]		

FFH-GEBIET

Wasserschutzgebiet

Erhebungsbogen

B

Projekt	Biotopkartierung Hamburg, Datenbestand aus FoxPro	Interne Nr.	50749	
		DK5 DK5-GK	7250	7252
		DK5 - Name	Duvenstedt	
Handlungsbedarf	Nein	Biotop-Nr. alt	280	9
Bearbeitung	NET	Kartierung	15.08.1995	
Räumliche Abbildung	Linie	Fläche / Länge [m²/m]	1436,448	
Anzahl Abschnitte	6	Breite (lineare Abb.) [m]		

Räumliche Lage

Karte

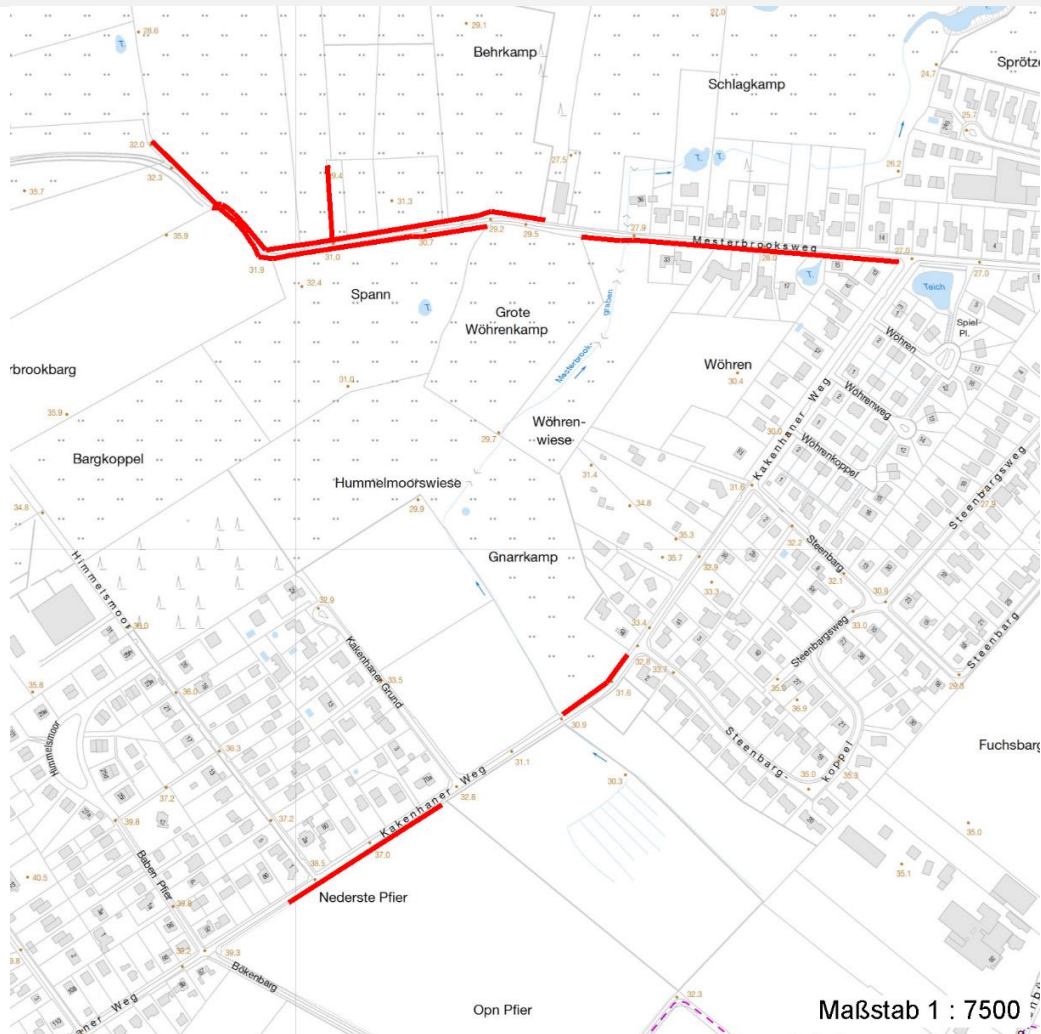

Weitere Erhebungsbögen

Interne Nr.	Interne Nr. Zuordnung	DK5	Biotop-Nr.	Kartierung	Zuordnung	DK5 (GK)	Biotop-Nr. (alt)
50749	50742	7250	280	14.10.2003	K	7252	9
50749	50739	7250	280	16.09.2011	K	7252	9
50749	73413	9999	2417	15.07.1981	<	7252	9

Zuordnung: N = nachfolgende Kartierung, K = weitere Kartierungen (zeitlich vorher oder nachher)

Weitere Angaben

Merkmal	Wert
Auswertung	
Gefährdung / Einflüsse	Keine Angabe
Wertgesichtspunkte	Charakteristisch ausgeprägter naturnaher Biotop
Maßnahmen	keine Angaben - 0

Erhebungsbogen

B

Projekt	Biotopkartierung Hamburg, Datenbestand aus FoxPro	Interne Nr.	50749
		DK5 DK5-GK	7250 7252
Handlungsbedarf	Nein	DK5 - Name	Duvenstedt
Bearbeitung	NET Kopie Nein	Biotop-Nr. alt	280 9
Räumliche Abbildung	Linie	Kartierung	15.08.1995
Anzahl Abschnitte	6	Fläche / Länge [m²/m]	1436,448
		Breite (lineare Abb.) [m]	

Teilflächenbeschreibung

Teilflächentyp		Teilflächen-Nr.	1
Biotoptyp	Knick (Wallhecke) (2000)	Biotoptyp	HW
- Zusatz		- gesetzl. Grundl.	
FFH-LRT		FFH-LRT	
Beschreibung		Entw.potential LRT	
		Hauptfläche	Ja
		Flächenanteil	100 %
		FFH-Unters.Fläche	Nein
		Saatgutfläche	Nein

Zeigerwerte der Pflanzenartenliste (Auswertung)

Standort	Belichtung	halbsonnig bis halbschattig	6
Boden	Feuchte	mäßig feucht und wechselfeucht	5,6
	Stickstoff (N)	mäßig stickstoffarm bis stickstoffreich	5,9
	Reaktion	schwach sauer	5,7
Vegetation	Mahdverträglichkeit	schnittempfindlich bis mäßig schnittverträglich	4,2
Zeigerwerte	Futterwert	geringwertiges Futter	3,2
	Wechselfeuchteanzeiger		5
	Giftpflanzen		0
	Überschw.anzeiger		2

Pflanzenartenliste

Gruppe / Pflanzenart	MS	M	W	Vs	St	PA	Ph	Sz	VS	V	G	cf	§	Rote Liste				
														HH	ND	SH	D	
Tracheobionta (Gefäßpflanzen)																		
Acer platanoides (Spitz-Ahorn)	7	X		-														
Agrostis capillaris (Rotes Straußgras)	7	X		-														
Agrostis gigantea (Riesen-Straußgras)	7	X		-														
Agrostis stolonifera agg. (Artengruppe Ausläufer-Straußgras)	7	X		-														
Alnus glutinosa (Schwarz-Erle)	7	X		-														
Anthriscus sylvestris (Wiesen-Kerbel)	7	X		-														
Arctium lappa (Große Klette)	7	X		-														
Artemisia vulgaris (Gewöhnlicher Beifuß)	7	X		-														
Betula pubescens pubescens (Moor-Birke)	7	X		-														
Campanula rotundifolia (Rundblättrige Glockenblume)	7	X		-											3		V	
Carpinus betulus (Hainbuche)	7	X		-														
Chelidonium majus (Schöllkraut)	7	X		-														
Corylus avellana (Haselnuss)	7	X		-														
Crataegus laevigata (Zweigrifflicher Weißdorn)	7	X		-														
Crataegus monogyna monogyna (Eingrifflicher Weißdorn)	7	X		-														
Deschampsia cespitosa (Rasen-Schmiele)	7	X		-														
Digitalis purpurea (Roter Fingerhut)	7	X		-														

Erhebungsbogen

B

Projekt	Biotopkartierung Hamburg, Datenbestand aus FoxPro	Interne Nr.	50749
		DK5 DK5-GK	7250 7252
Handlungsbedarf	Nein	DK5 - Name	Duvenstedt
Bearbeitung	NET	Biotop-Nr. alt	280 9
Räumliche Abbildung	Linie	Kartierung	15.08.1995
Anzahl Abschnitte	6	Fläche / Länge [m²/m]	1436,448
		Breite (lineare Abb.) [m]	

Pflanzenartenliste

Gruppe / Pflanzenart	MS	M	W	Vs	St	PA	Ph	Sz	VS	V	G	cf	§	Rote Liste				
														HH	ND	SH	D	
Dryopteris carthusiana agg. (Artengruppe Dorniger Wurmfarne)	7	X		-														
Dryopteris filix-mas (Gewöhnlicher Wurmfarne)	7	X		-														
Epilobium angustifolium (Schmalblättriges Weidenröschen)	7	X		-														
Fagus sylvatica (Rotbuche)	7	X		-														
Galeobdolon luteum (Echte Goldnessel)	7	X		-											V			
Galium aparine (Kletten-Labkraut)	7	X		-														
Geum urbanum (Echte Nelkenwurz)	7	X		-														
Hedera helix (Efeu)	7	X		-														
Holcus lanatus (Wolliges Honiggras)	7	X		-														
Impatiens parviflora (Kleinblütiges Springkraut)	7	X		-														
Lamium album (Weiße Taubnessel)	7	X		-														
Lapsana communis (Rainkohl)	7	X		-														
Ligustrum vulgare (Gemeiner Liguster)	7	X		-														
Lonicera periclymenum (Wald-Geißblatt)	7	X		-														
Lysimachia vulgaris (Gewöhnlicher Gilbweiderich)	7	X		-														
Oxalis acetosella (Wald-Sauerklee)	7	X		-														
Poa nemoralis (Hain-Rispengras)	7	X		-														
Poa trivialis (Gewöhnliches Rispengras)	7	X		-														
Populus tremula (Zitter-Pappel)	7	X		-														
Prunus padus (Echte Traubenkirsche)	7	X		-														
Prunus spinosa (Schlehe)	7	X		-														
Quercus robur (Stiel-Eiche)	7	X		-														
Ranunculus repens (Kriechender Hahnenfuß)	7	X		-														
Rubus fruticosus agg. (Artengruppe Echte Brombeere)	7	X		-														
Rubus idaeus (Himbeere)	7	X		-														
Rumex obtusifolius (Stumpfbältriger Ampfer)	7	X		-														
Sambucus nigra (Schwarzer Holunder)	7	X		-														
Silene vulgaris (Taubenkropf-Leimkraut)	7	X		-											3		V	
Sisymbrium officinale (Weg-Rauke)	7	X		-														
Solidago virgaurea (Echte Goldrute)	7	X		-											3		V	
Sorbus aucuparia (Eberesche)	7	X		-														
Stachys sylvatica (Wald-Ziest)	7	X		-														
Symphoricarpos albus (Schneebeere)	7	X		-														
Syringa vulgaris (Gewöhnlicher Flieder)	7	X		-														
Urtica dioica (Große Brennnessel)	7	X		-														
Anzahl Rote Liste Arten														4	3			
Anzahl Arten														52				

MS: Mengensystem; M: Mengenangabe, W: Bewertung der Art (FFH-Monitoring), Vs: Vegetationsschicht, St: Status, PA: Autor Phänologie; Ph: Phänologie, Sz: Soziabilität, VS: Vitalitätssystem; V: Vitalität, G: Geschlecht, cf: unsichere Bestimmung, §: Schutz nach BNatSchG, HH: Rote Liste Hamburg, Nds: Rote Liste Niedersachsen, SH: Rote Liste Schleswig-Holstein, D: Rote Liste Deutschland