

Erhebungsbogen

B

| | | | |
|----------------------------|--|---|------------------|
| Projekt | Biotopkartierung Hamburg, Datenbestand aus FoxPro | Interne Nr. | 50460 |
| | | DK5 DK5-GK | 7250 7452 |
| Handlungsbedarf | Nein | DK5 - Name | Duvenstedt |
| Bearbeitung | NET Kopie Nein | Biotop-Nr. alt | 260 43 |
| Räumliche Abbildung | Fläche | Kartierung | 15.08.1995 |
| Anzahl Abschnitte | 1 | Fläche / Länge [m²/m] | 7834,4871 |
| | | Breite (lineare Abb.) [m] | |

Gesetzlicher Schutz § 30 (2) 2.5 Binsen- und seggenreiche Nasswiesen **Schutz nur teilweise** **Nein**

Gesamtbewertung 7 Besonders wertvoll

- **Alter**
- **Belastungsgrad**
- **Ökolog. Funktion**
- **Seltenheit**

Bestandsbeschreibung

Biotop gegenüber 1981 unverändert.

Kopierter Text aus der Vorkartierung:

Niedermoorfläche mit großflächig unebenem Bodenprofil bei flächenweise wechselnden Bodenverhältnissen von feucht bis großflächig stark vernäßt, sumpfig. Ausgedehnte, üppige Hochstaudenflur (30%) aus Mädesüß und Kohldistel durchsetzt von kleinräumig dichtem, einartigen Großseggenried (5%) aus Schlank-Segge neben lockerem Vorkommen der Scheinzyper-Segge, Zweizeiligen Segge. Im Südosten kleinflächig dichtes Röhricht (10%) aus Wasser-Schwaden bzw. Rohr-Glanzgras. Dort stellenweise Feuchtgebüsch (3%) aus verschiedenen Weiden. In trockeneren Bereichen im Westen großflächiger Bestand der Wald-Simse. Hauptbestandsbildner durchsetzt bzw. abwechselnd mit Naßwiesenvegetation (20%) u.a. aus Sumpf-Dotterblume als Hauptbestandsbildner neben Sumpf-Vergißmeinnicht, Teich-Schachtelhalm, Sumpf-Schachtelhalm, Bachbunze, Kuckucks-Lichtnelke, Wiesen-Fuchsschwanz.

Wertstufe 7.

Spezielle Nutzungen:

Nutzungsintensität:

Vorkommende Pflanzengesellschaften: ohne Angabe

Vorkommen an Biotoptypen

| 1 | TF | Typ | HF | F.Anteil |
|---|----------|---|----|--------------------|
| 2 | BTYP | Biotoptyp | | - gesetzl. Grundl. |
| 3 | Zusatz | Zusatz zum Biotoptypen | | |
| 4 | LRT | Lebensraumtyp | | |
| 1 | 1 | | Ja | 100 % |
| 2 | NU | Feuchte Staudensäume (2000) | | |
| 4 | kein LRT | kein Lebensraumtyp nach FFH-Richtlinie | | |
| 1 | 2 | | | 0 % |
| 2 | GF | Sonstiges Feucht- und Nassgrünland (2000) | | |
| 4 | kein LRT | kein Lebensraumtyp nach FFH-Richtlinie | | |
| 1 | 3 | | | 0 % |
| 2 | NG | Seggen-, Binsen- und Simsenrieder nährstoffreicher Standorte (2000) | | |
| 4 | kein LRT | kein Lebensraumtyp nach FFH-Richtlinie | | |
| 1 | 4 | | | 0 % |
| 2 | NR | Röhricht (2000) | | |

Erhebungsbogen

B

| | | | |
|----------------------------|--|---|------------------|
| Projekt | Biotopkartierung Hamburg, Datenbestand aus FoxPro | Interne Nr. | 50460 |
| | | DK5 DK5-GK | 7250 7452 |
| Handlungsbedarf | Nein | DK5 - Name | Duvenstedt |
| Bearbeitung | NET | Biotop-Nr. alt | 260 43 |
| Räumliche Abbildung | Fläche | Kartierung | 15.08.1995 |
| Anzahl Abschnitte | 1 | Fläche / Länge [m²/m] | 7834,4871 |
| | | Breite (lineare Abb.) [m] | |

Vorkommen an Biotoptypen

| 1 | TF | Typ | HF | F.Anteil |
|---|---------------|--|----|---------------------------|
| 2 | BTYP | Biotoptyp | | - gesetzl. Grundl. |
| 3 | Zusatz | Zusatz zum Biotoptypen | | |
| 4 | LRT | Lebensraumtyp | | |
| 4 | kein LRT | kein Lebensraumtyp nach FFH-Richtlinie | | |

Räumliche Lage

| | | | |
|---------------------------|--|--|--|
| Lagebeschreibung | Westlich des Sarenweges | | |
| Nachbarnutzung/en | | | |
| Rechtswert (X) | 573940 | Hochwert (Y) | 5950528 |
| Bezirk | Wandsbek | Naturraum | Alstertal (696.02) |
| Stadtteil (OT-Nr.) | Duvenstedt (522) | Gemarkung | Duvenstedt (534) |
| Digitaler Grünplan | <input checked="" type="checkbox"/> Hafengesamtgebiet | <input type="checkbox"/> Ramsargebiet | <input type="checkbox"/> EG-Vogelschutzgeb. |
| Ausgleichsflächen | <input type="checkbox"/> Biosphärenreservat | <input type="checkbox"/> Nationalpark | <input type="checkbox"/> |
| NSG / ND / LSG | LSG Duvenstedt, Bergstedt, Lemsahl-Mellingstedt, Volksdorf und Rahlstedt [HH-2009 / Anteil: 17%], NSG Rodenbeker Quellental [HH-503 / Anteil: 83%] | | |
| FFH-GEBIET | | | |
| Wasserschutzgebiet | | | |

Erhebungsbogen

B

| | | | |
|----------------------------|--|---|------------|
| Projekt | Biotopkartierung Hamburg, Datenbestand aus FoxPro | Interne Nr. | 50460 |
| | | DK5 DK5-GK | 7250 7452 |
| | | DK5 - Name | Duvenstedt |
| Handlungsbedarf | Nein | Biotop-Nr. alt | 260 43 |
| Bearbeitung | NET | Kartierung | 15.08.1995 |
| Räumliche Abbildung | Fläche | Fläche / Länge [m²/m] | 7834,4871 |
| Anzahl Abschnitte | 1 | Breite (lineare Abb.) [m] | |

Räumliche Lage

Karte

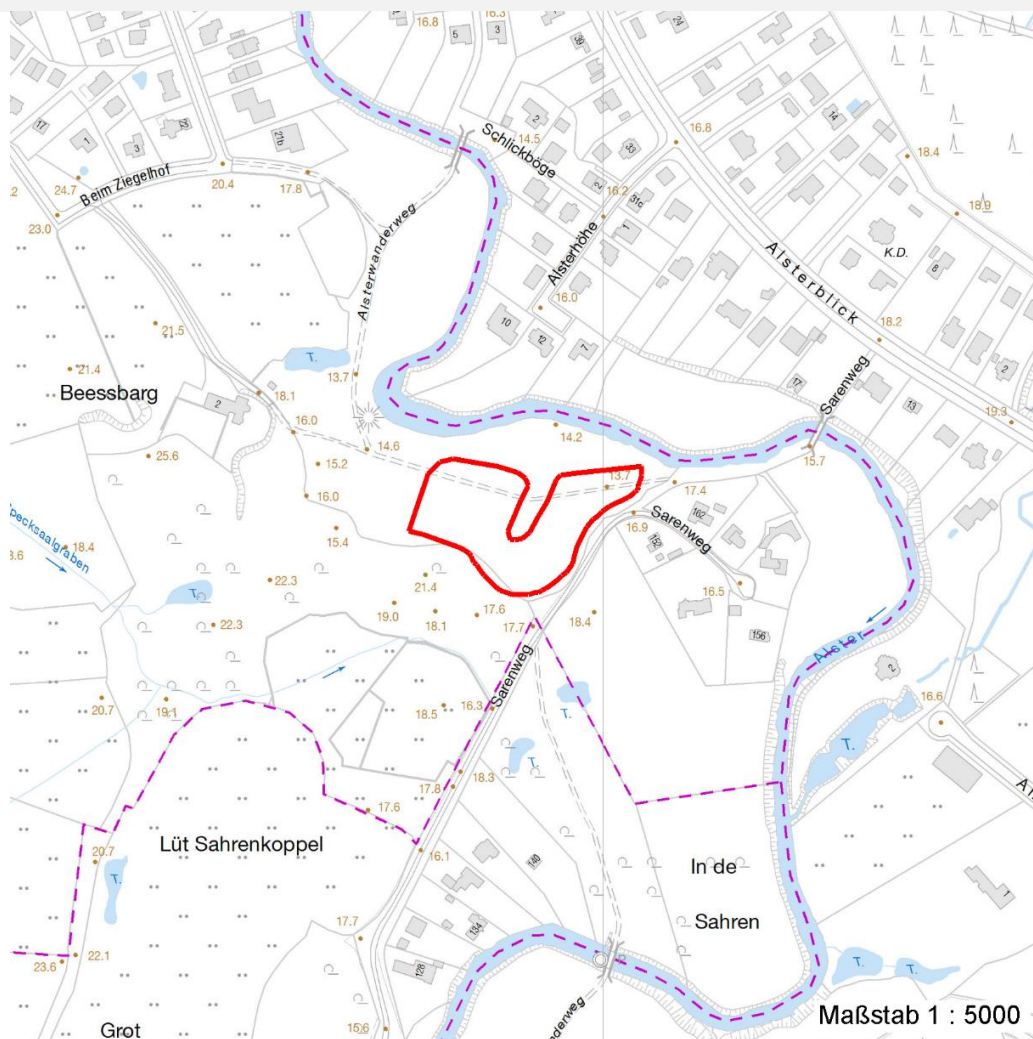

Weitere Erhebungsbögen

| Interne Nr. | Interne Nr. Zuordnung | DK5 | Biotop-Nr. | Kartierung | Zuordnung | DK5 (GK) | Biotop-Nr. (alt) |
|-------------|-----------------------|------|------------|------------|-----------|----------|------------------|
| 50460 | 50441 | 7250 | 260 | 20.09.2003 | K | 7452 | 43 |
| 50460 | 50442 | 7250 | 260 | 19.10.2011 | K | 7452 | 43 |

Zuordnung: N = nachfolgende Kartierung, K = weitere Kartierungen (zeitlich vorher oder nachher)

Weitere Angaben

| Merkmal | Wert |
|--------------------|--|
| Auswertung | |
| Wertgesichtspunkte | Wertvolle(r) Feuchtbiotop(e) Artenreich Strukturvielfalt artenreiche Ausprägung |
| Maßnahmen | keine Angaben - 0 |

Erhebungsbogen

B

| | | | |
|----------------------------|--|----------------------------------|------------|
| Projekt | Biotopkartierung Hamburg, Datenbestand aus FoxPro | Interne Nr. | 50460 |
| | | DK5 DK5-GK | 7250 7452 |
| Handlungsbedarf | Nein | DK5 - Name | Duvenstedt |
| Bearbeitung | NET Kopie Nein | Biotop-Nr. alt | 260 43 |
| Räumliche Abbildung | Fläche | Kartierung | 15.08.1995 |
| Anzahl Abschnitte | 1 | Fläche / Länge [m²/m] | 7834,4871 |
| | | Breite (lineare Abb.) [m] | |

Teilflächenbeschreibung

| | | | |
|-----------------------|--|---------------------------|----------|
| Teilflächentyp | | Teilflächen-Nr. | 1 |
| Biotoptyp | Feuchte Staudensäume (2000) | Biotoptyp | NU |
| - Zusatz | | - gesetzl. Grundl. | |
| FFH-LRT | kein Lebensraumtyp nach FFH-Richtlinie | FFH-LRT | kein LRT |
| Beschreibung | | Entw.potential LRT | |
| | | Hauptfläche | Ja |
| | | Flächenanteil | 100 % |
| | | FFH-Unters.Fläche | Nein |
| | | Saatgutfläche | Nein |

Weitere Angaben

| Merkmal | Wert |
|-------------------------|------------|
| Boden | |
| Feuchte | 7 - feucht |
| Standort, Relief | |
| Relief | uneben |

Zeigerwerte der Pflanzenartenliste (Auswertung)

| | | | |
|--------------------|-------------------------------|---|-----|
| Standort | Belichtung | halbsonnig | 7 |
| Boden | Feuchte | feucht | 7,4 |
| | Stickstoff (N) | mäßig stickstoffarm bis stickstoffreich | 5,7 |
| | Reaktion | schwach sauer | 5,9 |
| Vegetation | Mahdverträglichkeit | mäßig schnittverträglich (erster Schnitt nicht vor 1. Juli) | 5,1 |
| Zeigerwerte | Futterwert | sehr geringwertiges Futter | 2,4 |
| | Wechselfeuchteanzeiger | | 10 |
| | Giftpflanzen | | 4 |
| | Überschw.anzeiger | | 6 |

Pflanzenartenliste

| Gruppe / Pflanzenart | MS | M | W | Vs | St | PA | Ph | Sz | VS | V | G | cf | § | Rote Liste | | | |
|--|----|---|---|----|----|----|----|----|----|---|---|----|---|------------|----|----|---|
| | | | | | | | | | | | | | | HH | ND | SH | D |
| Tracheobionta (Gefäßpflanzen) | | | | | | | | | | | | | | | | | |
| Alchemilla vulgaris agg. (Artengruppe Gewöhnlicher Frauenmantel) | 7 | X | | - | | | | | | | | | | | G | | |
| Alnus glutinosa (Schwarz-Erle) | 7 | X | | - | | | | | | | | | | | | | |
| Alopecurus pratensis (Wiesen-Fuchsschwanz) | 7 | X | | - | | | | | | | | | | | | | |
| Anthoxanthum odoratum (Gewöhnliches Ruchgras) | 7 | X | | - | | | | | | | | | | | | | |
| Anthriscus sylvestris (Wiesen-Kerbel) | 7 | X | | - | | | | | | | | | | | | | |
| Caltha palustris (Sumpf-Dotterblume) | 7 | X | | - | | | | | | | | | | 3 | 3 | V | V |
| Carex acuta (Schlank-Segge) | 7 | X | | - | | | | | | | | | | | | V | |
| Carex distans (Entferntährige Segge) | 7 | X | | - | | | | | | | | | | | | 3 | 3 |
| Carex pseudocyperus (Scheinzyper-Segge) | 7 | X | | - | | | | | | | | | | | | | |
| Cirsium arvense (Acker-Kratzdistel) | 7 | X | | - | | | | | | | | | | | | | |
| Cirsium oleraceum (Kohl-Kratzdistel) | 7 | X | | - | | | | | | | | | | | | | |

Erhebungsbogen

B

| | | | | |
|----------------------------|--|---|---------------|------|
| Projekt | Biotopkartierung Hamburg, Datenbestand aus FoxPro | Interne Nr. DK5 DK5-GK | 50460 7250 | 7452 |
| Handlungsbedarf | Nein | DK5 - Name | Duvenstedt | |
| Bearbeitung | NET | Biotop-Nr. alt | 260 | 43 |
| Räumliche Abbildung | Fläche | Kartierung | 15.08.1995 | |
| Anzahl Abschnitte | 1 | Fläche / Länge [m²/m] | 7834,4871 | |
| | | Breite (lineare Abb.) [m] | | |

Pflanzenartenliste

| Gruppe / Pflanzenart | MS | M | W | Vs | St | PA | Ph | Sz | VS | V | G | cf | Rote Liste | | | | | |
|--|----|---|---|----|----|----|----|----|----|-----------|---|----|------------|----------|----------|----------|---|---|
| | | | | | | | | | | | | | § | HH | ND | SH | D | |
| Cirsium palustre (Sumpf-Kratzdistel) | 7 | X | | - | | | | | | | | | | | | | | |
| Dactylis glomerata (Wiesen-Knäuelgras) | 7 | X | | - | | | | | | | | | | | | | | |
| Deschampsia cespitosa (Rasen-Schmiele) | 7 | X | | - | | | | | | | | | | | | | | |
| Equisetum fluviatile (Teich-Schachtelhalm) | 7 | X | | - | | | | | | | | | | | | | | |
| Equisetum palustre (Sumpf-Schachtelhalm) | 7 | X | | - | | | | | | | | | | | | | | |
| Eupatorium cannabinum (Wasserdost) | 7 | X | | - | | | | | | | | | | | | | | |
| Filipendula ulmaria (Mädesüß) | 7 | X | | - | | | | | | | | | | | | | | |
| Geum urbanum (Echte Nelkenwurz) | 7 | X | | - | | | | | | | | | | | | | | |
| Glyceria fluitans (Flutender Schwaden) | 7 | X | | - | | | | | | | | | | | | | | |
| Glyceria maxima (Wasser-Schwaden) | 7 | X | | - | | | | | | | | | | | | | | |
| Heraclium sphondylium (Wiesen-Bärenklau) | 7 | X | | - | | | | | | | | | | | | | | |
| Holcus lanatus (Wolliges Honiggras) | 7 | X | | - | | | | | | | | | | | | | | |
| Hypericum maculatum (Geflecktes Johanniskraut) | 7 | X | | - | | | | | | | | | | | | 3 | | |
| Iris pseudacorus (Gelbe Schwertlilie) | 7 | X | | - | | | | | | | | | | | | b | | |
| Juncus articulatus (Glieder-Binse) | 7 | X | | - | | | | | | | | | | | | | | |
| Juncus effusus (Flutter-Binse) | 7 | X | | - | | | | | | | | | | | | | | |
| Lychnis flos-cuculi (Kuckucks-Lichtnelke) | 7 | X | | - | | | | | | | | | | | | | 3 | |
| Lysimachia vulgaris (Gewöhnlicher Gilbweiderich) | 7 | X | | - | | | | | | | | | | | | | | |
| Myosotis scorpioides (Sumpf-Vergissmeinnicht) | 7 | X | | - | | | | | | | | | | | | | | V |
| Phalaris arundinacea (Rohr-Glanzgras) | 7 | X | | - | | | | | | | | | | | | | | |
| Poa trivialis (Gewöhnliches Rispengras) | 7 | X | | - | | | | | | | | | | | | | | |
| Potentilla anserina (Gänse-Fingerkraut) | 7 | X | | - | | | | | | | | | | | | | | |
| Ranunculus repens (Kriechender Hahnenfuß) | 7 | X | | - | | | | | | | | | | | | | | |
| Rumex acetosa (Großer Sauerampfer) | 7 | X | | - | | | | | | | | | | | | | | |
| Rumex crispus (Krauser Ampfer) | 7 | X | | - | | | | | | | | | | | | | | |
| Salix spec. (Weide) | 7 | X | | - | | | | | | | | | | | | | | |
| Scirpus sylvaticus (Wald-Simse) | 7 | X | | - | | | | | | | | | | | | | | V |
| Trifolium pratense (Rot-Klee) | 7 | X | | - | | | | | | | | | | | | | | |
| Typha latifolia (Breitblättriger Rohrkolben) | 7 | X | | - | | | | | | | | | | | | | | |
| Valeriana officinalis (Echter Baldrian) | 7 | X | | - | | | | | | | | | | | | | D | D |
| Veronica beccabunga (Bachbungen-Ehrenpreis) | 7 | X | | - | | | | | | | | | | | | | | |
| Veronica chamaedrys (Gamander-Ehrenpreis) | 7 | X | | - | | | | | | | | | | | | | | |
| Anzahl Rote Liste Arten | | | | | | | | | | | | | 3 | 1 | 8 | 2 | | |
| Anzahl Arten | | | | | | | | | | 43 | | | | | | | | |

MS: Mengensystem; M: Mengenangabe, W: Bewertung der Art (FFH-Monitoring), Vs: Vegetationsschicht, St: Status, PA: Autor Phänologie; Ph: Phänologie, Sz: Soziabilität, VS: Vitalitätssystem; V: Vitalität, G: Geschlecht, cf: unsichere Bestimmung, §: Schutz nach BNatSchG, HH: Rote Liste Hamburg, Nds: Rote Liste Niedersachsen, SH: Rote Liste Schleswig-Holstein, D: Rote Liste Deutschland

| | | | | |
|----------------------------|--|---|---------------|------|
| Projekt | Biotopkartierung Hamburg, Datenbestand aus FoxPro | Interne Nr. DK5 DK5-GK | 50460 7250 | 7452 |
| Handlungsbedarf | Nein | DK5 - Name | Duvenstedt | |
| Bearbeitung | NET | Biotop-Nr. alt | 260 | 43 |
| Räumliche Abbildung | Fläche | Kartierung | 15.08.1995 | |
| Anzahl Abschnitte | 1 | Fläche / Länge [m²/m] | 7834,4871 | |
| | | Breite (lineare Abb.) [m] | | |

Teilflächenbeschreibung

| | | | |
|-----------------------|---|---------------------------|----------|
| Teilflächentyp | | Teilflächen-Nr. | 2 |
| Biotoptyp | Sonstiges Feucht- und Nassgrünland (2000) | Biotoptyp | GF |
| - Zusatz | | - gesetzl. Grundl. | |
| FFH-LRT | kein Lebensraumtyp nach FFH-Richtlinie | FFH-LRT | kein LRT |
| Beschreibung | | Entw.potential LRT | |
| | | Hauptfläche | |
| | | Flächenanteil | 0 % |
| | | FFH-Unters.Fläche | Nein |
| | | Saatgutfläche | Nein |

Teilflächenbeschreibung

| | | | |
|-----------------------|---|---------------------------|----------|
| Teilflächentyp | | Teilflächen-Nr. | 3 |
| Biotoptyp | Seggen-, Binsen- und Simsenrieder nährstoffreicher Standorte (2000) | Biotoptyp | NG |
| - Zusatz | | - gesetzl. Grundl. | |
| FFH-LRT | kein Lebensraumtyp nach FFH-Richtlinie | FFH-LRT | kein LRT |
| Beschreibung | | Entw.potential LRT | |
| | | Hauptfläche | |
| | | Flächenanteil | 0 % |
| | | FFH-Unters.Fläche | Nein |
| | | Saatgutfläche | Nein |

Teilflächenbeschreibung

| | | | |
|-----------------------|--|---------------------------|----------|
| Teilflächentyp | | Teilflächen-Nr. | 4 |
| Biotoptyp | Röhricht (2000) | Biotoptyp | NR |
| - Zusatz | | - gesetzl. Grundl. | |
| FFH-LRT | kein Lebensraumtyp nach FFH-Richtlinie | FFH-LRT | kein LRT |
| Beschreibung | | Entw.potential LRT | |
| | | Hauptfläche | |
| | | Flächenanteil | 0 % |
| | | FFH-Unters.Fläche | Nein |
| | | Saatgutfläche | Nein |