

# Erhebungsbogen

**B**

|                            |  |   |                  |
|----------------------------|--|---|------------------|
| <b>Projekt</b>             | Biotopkartierung Hamburg,<br>Datenbestand aus FoxPro | <b>Interne Nr.</b>                      | 50465            |
|                            |  | <b>DK5   DK5-GK</b>                     | <b>7250</b> 7252 |
| <b>Handlungsbedarf</b>     | Nein   | <b>DK5 - Name</b>                       | Duvenstedt       |
| <b>Bearbeitung</b>         | NET <b>Kopie</b> Nein                                | <b>Biotop-Nr.   alt</b>                 | <b>23</b> 28     |
| <b>Räumliche Abbildung</b> | Fläche   | <b>Kartierung</b>                       | 15.08.1995       |
| <b>Anzahl Abschnitte</b>   | 1  | <b>Fläche / Länge [m<sup>2</sup>/m]</b> | 6982,6184        |
|                            |  | <b>Breite (lineare Abb.) [m]</b>        |                  |

**Gesetzlicher Schutz** § 30 (2) 2.5 Binsen- und seggenreiche Nasswiesen **Schutz nur teilweise** **Nein**

**Gesamtbewertung** 6 Wertvoll

- Alter
- Belastungsgrad
- Ökolog. Funktion
- Seltenheit

## Bestandsbeschreibung

Biotop gegenüber 1981 unverändert.

Kopierter Text aus der Vorkartierung:

Feuchtwiese Gn bei stark unebenem Bodenprofil mit dichter Grasschicht aus Rasen-Schmiele, Wolligem Honiggras und Flatter-Binse als Hauptbestandbildner kleinflächig durchsetzt von dichtem Großseggenried GG (10%) aus Schlank-Segge und Blasen-Segge, sonst niedrige bis mittelhohe Krautschicht aus Kriechendem Hahnenfuß, Gemeinem Blut-Weiderich, Kuckucks-Lichtnelke, Graugründer Sternmiere, Mädesüß, Sumpf-Kratzdistel, Flutender Schwaden, Wald-Simse und Wiesen-Segge. Wiese von ca. 1 m breitem und 0,5 m tiefem Stichgraben durchzogen, dort streckenweise niedriges Röhricht GR (5%) aus Rohr-Glanzgras und kleinflächig dichte Hochstaudenflur GH (5%) aus Mädesüß. Beobachtung zahlreicher Schwarzer Heidelibellen, Heuschrecken und Kohlweißlinge ZI.

Spezielle Nutzungen: Keine Angabe

Nutzungsintensität:

Vorkommende Pflanzengesellschaften:

## Vorkommen an Biotoptypen

| 1 | TF       | Typ  | HF | F.Anteil           |
|---|----------|--|----|--------------------|
| 2 | BTYP     | Biotoptyp  |    | - gesetzl. Grundl. |
| 3 | Zusatz   | Zusatz zum Biotoptypen                               |    |                    |
| 4 | LRT      | Lebensraumtyp  |    |                    |
| 1 | 1        |  | Ja | 100 %              |
| 2 | GF       | Sonstiges Feucht- und Nassgrünland (2000)            |    |                    |
| 4 | kein LRT | kein Lebensraumtyp nach FFH-Richtlinie               |    |                    |
| 1 | 2        |  |    | 0 %                |
| 2 | NGG      | Großseggenried nährstoffreicher Standorte (2000)     |    |                    |
| 4 | kein LRT | kein Lebensraumtyp nach FFH-Richtlinie               |    |                    |
| 1 | 3        |  |    | 0 %                |
| 2 | NH       | Hochstaudenflur feuchter bis nasser Standorte (2000) |    |                    |
| 1 | 4        |  |    | 0 %                |
| 2 | NRG      | Rohrglanzgras-Röhricht (2000)                        |    |                    |
| 4 | kein LRT | kein Lebensraumtyp nach FFH-Richtlinie               |    |                    |

# Erhebungsbogen

**B**

|                            |  |   |            |
|----------------------------|--|---|------------|
| <b>Projekt</b>             | Biotopkartierung Hamburg,<br>Datenbestand aus FoxPro | <b>Interne Nr.</b>                      | 50465      |
|                            |  | <b>DK5   DK5-GK</b>                     | 7250 7252  |
|                            |  | <b>DK5 - Name</b>                       | Duvenstedt |
| <b>Handlungsbedarf</b>     | Nein   | <b>Biotop-Nr.   alt</b>                 | 23 28      |
| <b>Bearbeitung</b>         | NET  | <b>Kartierung</b>                       | 15.08.1995 |
| <b>Räumliche Abbildung</b> | Fläche   | <b>Fläche / Länge [m<sup>2</sup>/m]</b> | 6982,6184  |
| <b>Anzahl Abschnitte</b>   | 1  | <b>Breite (lineare Abb.) [m]</b>        |            |

## Räumliche Lage

|                           |   |                                       |   |
|---------------------------|---|---------------------------------------|---|
| <b>Lagebeschreibung</b>   | Südlich des Meesterbrookweg   |                                       |   |
| <b>Nachbarnutzung/en</b>  |   |                                       |   |
| <b>Rechtswert (X)</b>     | 572199  | <b>Hochwert (Y)</b>                   | 5951008                                     |
| <b>Bezirk</b>             | Wandsbek  | <b>Naturraum</b>                      | Obere Alsterniederung (702.01)              |
| <b>Stadtteil (OT-Nr.)</b> | Duvenstedt (522)  | <b>Gemarkung</b>                      | Duvenstedt (534)                            |
| <b>Digitaler Grünplan</b> | <input type="checkbox"/> Hafengesamtgebiet  | <input type="checkbox"/> Ramsargebiet | <input type="checkbox"/> EG-Vogelschutzgeb. |
| <b>Ausgleichsflächen</b>  | <input type="checkbox"/> Biosphärenreservat   | <input type="checkbox"/> Nationalpark |   |
| <b>NSG / ND / LSG</b>     | LSG Duvenstedt, Bergstedt, Lemsahl-Mellingstedt, Volksdorf und Rahlstedt [ HH-2009 / Anteil: 100% ] |                                       |   |

## FFH-GEBIET

**Wasserschutzgebiet**  
**Karte**

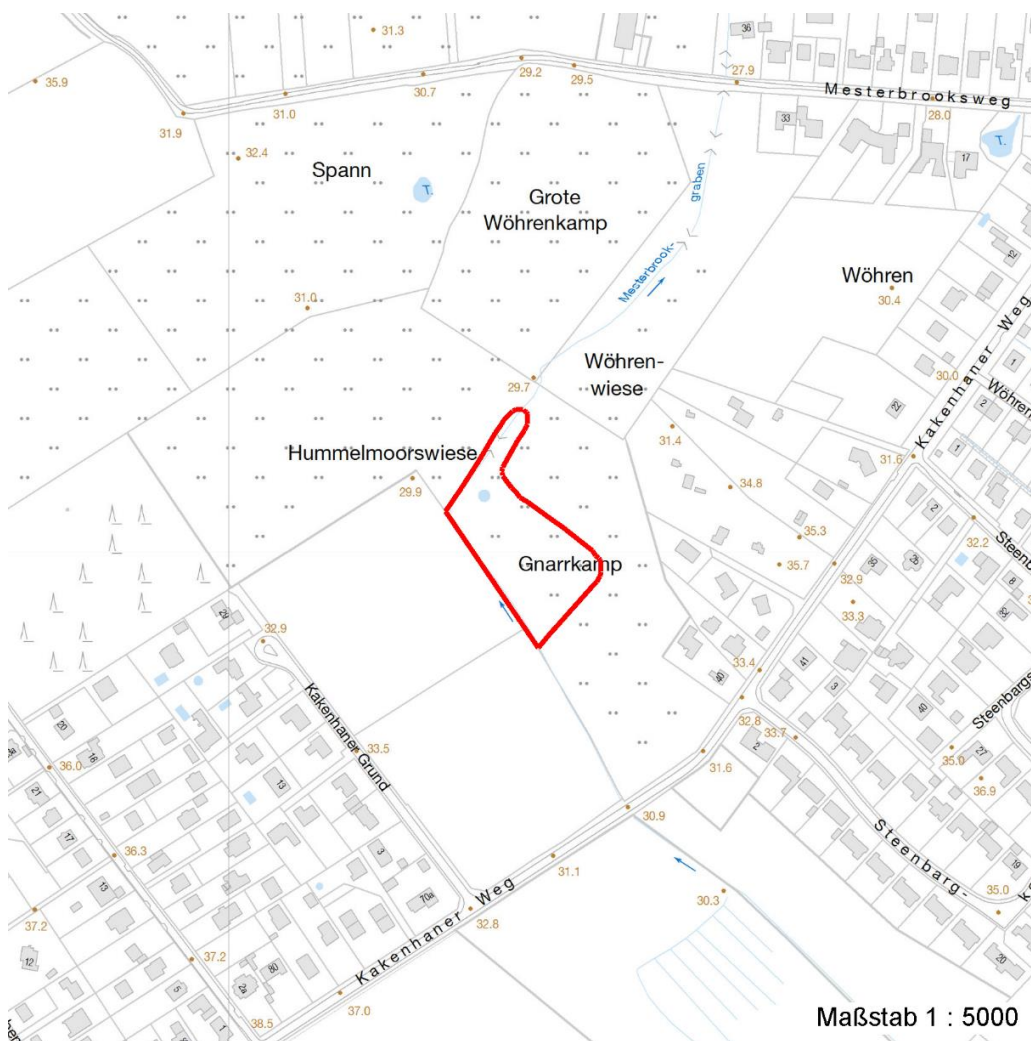

## Weitere Erhebungsbögen

| Interne Nr. | Interne Nr. Zuordnung | DK5  | Biotop-Nr. | Kartierung | Zuordnung | DK5 (GK) | Biotop-Nr. (alt) |
|-------------|-----------------------|------|------------|------------|-----------|----------|------------------|
| 50465       | 50491                 | 7250 | 23         | 14.10.2003 | K         | 7252     | 28               |
| 50465       | 50719                 | 7250 | 56         | 14.10.2003 | N         | 7252     | 87               |

15.04.2020

# Erhebungsbogen

**B**

|                            |  |   |                  |
|----------------------------|--|---|------------------|
| <b>Projekt</b>             | Biotopkartierung Hamburg,<br>Datenbestand aus FoxPro | <b>Interne Nr.</b>                      | 50465            |
|                            |  | <b>DK5   DK5-GK</b>                     | <b>7250</b> 7252 |
| <b>Handlungsbedarf</b>     | Nein   | <b>DK5 - Name</b>                       | Duvenstedt       |
| <b>Bearbeitung</b>         | NET  | <b>Biotop-Nr.   alt</b>                 | <b>23</b> 28     |
| <b>Räumliche Abbildung</b> | Fläche   | <b>Kartierung</b>                       | 15.08.1995       |
| <b>Anzahl Abschnitte</b>   | 1  | <b>Fläche / Länge [m<sup>2</sup>/m]</b> | 6982,6184        |
|                            |  | <b>Breite (lineare Abb.) [m]</b>        |                  |

## Weitere Erhebungsbögen

| Interne Nr. | Interne Nr. Zuordnung | DK5 | Biotop-Nr. | Kartierung | Zuordnung | DK5 (GK) | Biotop-Nr. (alt) |
|-------------|-----------------------|-----|------------|------------|-----------|----------|------------------|
|-------------|-----------------------|-----|------------|------------|-----------|----------|------------------|

Zuordnung: N = nachfolgende Kartierung, K = weitere Kartierungen (zeitlich vorher oder nachher)

## Weitere Angaben

| Merkmal                | Wert   |
|------------------------|--|
| <b>Auswertung</b>      |  |
| Gefährdung / Einflüsse | Flächenweise Veränderung der Artenzusammensetzung durch Tri durch weidende Pferde. |
| Wertgesichtspunkte     | Zoologisch sehr wertvoll   |
| Maßnahmen              | Einstellung der Bewirtschaftung  |

## Teilflächenbeschreibung

|                       |   |                           |          |
|-----------------------|---|---------------------------|----------|
| <b>Teilflächentyp</b> |   | <b>Teilflächen-Nr.</b>    | 1        |
| <b>Biotoptyp</b>      | Sonstiges Feucht- und Nassgrünland (2000) | <b>Biotoptyp</b>          | GF       |
| - <b>Zusatz</b>       |   | - <b>gesetzl. Grundl.</b> |          |
| <b>FFH-LRT</b>        | kein Lebensraumtyp nach FFH-Richtlinie    | <b>FFH-LRT</b>            | kein LRT |
| <b>Beschreibung</b>   |   | <b>Entw.potential LRT</b> |          |
|                       |   | <b>Hauptfläche</b>        | Ja       |
|                       |   | <b>Flächenanteil</b>      | 100 %    |
|                       |   | <b>FFH-Unters.Fläche</b>  | Nein     |
|                       |   | <b>Saatgutfläche</b>      | Nein     |

## Zeigerwerte der Pflanzenartenliste (Auswertung)

|                    |                               |   |     |
|--------------------|-------------------------------|---|-----|
| <b>Standort</b>    | <b>Belichtung</b>             | halbsonnig  | 6,8 |
| <b>Boden</b>       | <b>Feuchte</b>                | naß   | 7,6 |
|                    | <b>Stickstoff (N)</b>         | mäßig stickstoffarm   | 4,7 |
|                    | <b>Reaktion</b>               | mäßig sauer   | 5   |
| <b>Vegetation</b>  | <b>Mahdverträglichkeit</b>    | mäßig schnittverträglich (erster Schnitt nicht vor 1. Juli) | 5   |
| <b>Zeigerwerte</b> | <b>Futterwert</b>             | geringwertiges Futter                                       | 2,5 |
|                    | <b>Wechselfeuchteanzeiger</b> |   | 14  |
|                    | <b>Giftpflanzen</b>           |   | 1   |
|                    | <b>Überschw.anzeiger</b>      |   | 4   |

## Pflanzenartenliste

| Gruppe / Pflanzenart   | MS | M | W | Vs | St | PA | Ph | Sz | VS | V | G | cf | § | Rote Liste |    |    |   |
|--|----|---|---|----|----|----|----|----|----|---|---|----|---|------------|----|----|---|
|  |    |   |   |    |    |    |    |    |    |   |   |    |   | HH         | ND | SH | D |
| <b>Tracheobionta (Gefäßpflanzen)</b>                             |    |   |   |    |    |    |    |    |    |   |   |    |   |            |    |    |   |
| Ajuga reptans (Kriechender Günsel)                               | 7  | X |   | -  |    |    |    |    |    |   |   |    |   |            |    |    |   |
| Alchemilla vulgaris agg. (Artengruppe Gewöhnlicher Frauenmantel) | 7  | X |   | -  |    |    |    |    |    |   |   |    |   |            | G  |    |   |
| Alnus glutinosa (Schwarz-Erle)                                   | 7  | X |   | -  |    |    |    |    |    |   |   |    |   |            |    |    |   |
| Alopecurus pratensis (Wiesen-Fuchsschwanz)                       | 7  | X |   | -  |    |    |    |    |    |   |   |    |   |            |    |    |   |

# Erhebungsbogen

**B**

|                            |  |   |                      |      |
|----------------------------|--|---|----------------------|------|
| <b>Projekt</b>             | Biotopkartierung Hamburg,<br>Datenbestand aus FoxPro | <b>Interne Nr.</b><br>DK5   DK5-GK      | 50465<br><b>7250</b> | 7252 |
| <b>Handlungsbedarf</b>     | Nein   | <b>DK5 - Name</b>                       | Duvenstedt           |      |
| <b>Bearbeitung</b>         | NET  | <b>Biotop-Nr.   alt</b>                 | <b>23</b>            | 28   |
| <b>Räumliche Abbildung</b> | Fläche   | <b>Kartierung</b>                       | 15.08.1995           |      |
| <b>Anzahl Abschnitte</b>   | 1  | <b>Fläche / Länge [m<sup>2</sup>/m]</b> | 6982,6184            |      |
|                            |  | <b>Breite (lineare Abb.) [m]</b>        |                      |      |

## Pflanzenartenliste

| Gruppe / Pflanzenart                                     | MS | M | W | Vs | St | PA | Ph | Sz | VS | V | G | cf | § | Rote Liste                     |    |           |          |          |
|--|----|---|---|----|----|----|----|----|----|---|---|----|---|--------------------------------|----|-----------|----------|----------|
|  |    |   |   |    |    |    |    |    |    |   |   |    |   | HH                             | ND | SH        | D        |          |
| Arrhenatherum elatius (Glatthafer)                       | 7  | X |   | -  |    |    |    |    |    |   |   |    |   |                                |    |           |          |          |
| Betula pubescens pubescens (Moor-Birke)                  | 7  | X |   | -  |    |    |    |    |    |   |   |    |   |                                |    |           |          |          |
| Carex acuta (Schlank-Segge)                              | 7  | X |   | -  |    |    |    |    |    |   |   |    |   |                                |    |           | V        |          |
| Carex leporina (Hasenfuß-Segge)                          | 7  | X |   | -  |    |    |    |    |    |   |   |    |   |                                |    |           |          |          |
| Carex nigra (Wiesen-Segge)                               | 7  | X |   | -  |    |    |    |    |    |   |   |    |   |                                |    | V         |          | V        |
| Carex vesicaria (Blasen-Segge)                           | 7  | X |   | -  |    |    |    |    |    |   |   |    |   |                                |    | 2         |          | V        |
| Cirsium arvense (Acker-Kratzdistel)                      | 7  | X |   | -  |    |    |    |    |    |   |   |    |   |                                |    |           |          |          |
| Cirsium palustre (Sumpf-Kratzdistel)                     | 7  | X |   | -  |    |    |    |    |    |   |   |    |   |                                |    |           |          |          |
| Deschampsia cespitosa (Rasen-Schmiele)                   | 7  | X |   | -  |    |    |    |    |    |   |   |    |   |                                |    |           |          |          |
| Festuca rubra (Rot-Schwingel)                            | 7  | X |   | -  |    |    |    |    |    |   |   |    |   |                                |    |           |          |          |
| Filipendula ulmaria (Mädesüß)                            | 7  | X |   | -  |    |    |    |    |    |   |   |    |   |                                |    |           |          |          |
| Glyceria fluitans (Flutender Schwaden)                   | 7  | X |   | -  |    |    |    |    |    |   |   |    |   |                                |    |           |          |          |
| Holcus lanatus (Wolliges Honiggras)                      | 7  | X |   | -  |    |    |    |    |    |   |   |    |   |                                |    |           |          |          |
| Juncus articulatus (Glieder-Binse)                       | 7  | X |   | -  |    |    |    |    |    |   |   |    |   |                                |    |           |          |          |
| Juncus effusus (Flutter-Binse)                           | 7  | X |   | -  |    |    |    |    |    |   |   |    |   |                                |    |           |          |          |
| Lotus pedunculatus (Sumpf-Hornklee)                      | 7  | X |   | -  |    |    |    |    |    |   |   |    |   |                                |    |           |          | V        |
| Lychnis flos-cuculi (Kuckucks-Lichtnelke)                | 7  | X |   | -  |    |    |    |    |    |   |   |    |   |                                |    |           |          | 3        |
| Lysimachia nummularia (Pfennigkraut)                     | 7  | X |   | -  |    |    |    |    |    |   |   |    |   |                                |    |           |          |          |
| Lysimachia vulgaris (Gewöhnlicher<br>Gilbweiderich)      | 7  | X |   | -  |    |    |    |    |    |   |   |    |   |                                |    |           |          |          |
| Lythrum salicaria (Blut-Weiderich)                       | 7  | X |   | -  |    |    |    |    |    |   |   |    |   |                                |    |           |          |          |
| Phalaris arundinacea (Rohr-Glanzgras)                    | 7  | X |   | -  |    |    |    |    |    |   |   |    |   |                                |    |           |          |          |
| Phleum pratense agg. (Artengruppe Wiesen-<br>Lieschgras) | 7  | X |   | -  |    |    |    |    |    |   |   |    |   |                                |    |           |          |          |
| Potentilla anserina (Gänse-Fingerkraut)                  | 7  | X |   | -  |    |    |    |    |    |   |   |    |   |                                |    |           |          |          |
| Ranunculus flammula (Brennender Hahnenfuß)               | 7  | X |   | -  |    |    |    |    |    |   |   |    |   |                                |    |           |          | V        |
| Ranunculus repens (Kriechender Hahnenfuß)                | 7  | X |   | -  |    |    |    |    |    |   |   |    |   |                                |    |           |          |          |
| Rumex acetosa (Großer Sauerampfer)                       | 7  | X |   | -  |    |    |    |    |    |   |   |    |   |                                |    |           |          |          |
| Rumex crispus (Krauser Ampfer)                           | 7  | X |   | -  |    |    |    |    |    |   |   |    |   |                                |    |           |          |          |
| Salix aurita (Ohr-Weide)                                 | 7  | X |   | -  |    |    |    |    |    |   |   |    |   |                                |    |           |          |          |
| Scirpus sylvaticus (Wald-Simse)                          | 7  | X |   | -  |    |    |    |    |    |   |   |    |   |                                |    |           |          | V        |
| Sparganium erectum (Ästiger Igelkolben)                  | 7  | X |   | -  |    |    |    |    |    |   |   |    |   |                                |    |           |          |          |
| Stellaria palustris (Sumpf-Sternmiere)                   | 7  | X |   | -  |    |    |    |    |    |   |   |    |   |                                |    |           | V        | 3 3      |
|  |    |   |   |    |    |    |    |    |    |   |   |    |   | <b>Anzahl Rote Liste Arten</b> |    | <b>3</b>  | <b>9</b> | <b>1</b> |
|  |    |   |   |    |    |    |    |    |    |   |   |    |   | <b>Anzahl Arten</b>            |    | <b>35</b> |          |          |

MS: Mengensystem; M: Mengenangabe, W: Bewertung der Art (FFH-Monitoring), Vs: Vegetationsschicht, St: Status, PA: Autor Phänologie; Ph: Phänologie, Sz: Soziabilität, VS: Vitalitätssystem; V: Vitalität, G: Geschlecht, cf: unsichere Bestimmung, §: Schutz nach BNatSchG, HH: Rote Liste Hamburg, Nds: Rote Liste Niedersachsen, SH: Rote Liste Schleswig-Holstein, D: Rote Liste Deutschland

|                            |  |   |               |      |
|----------------------------|--|---|---------------|------|
| <b>Projekt</b>             | Biotopkartierung Hamburg,<br>Datenbestand aus FoxPro | <b>Interne Nr.</b><br>DK5   DK5-GK      | 50465<br>7250 | 7252 |
| <b>Handlungsbedarf</b>     | Nein   | <b>DK5 - Name</b>                       | Duvenstedt    |      |
| <b>Bearbeitung</b>         | NET  | <b>Biotop-Nr.   alt</b>                 | 23            | 28   |
| <b>Räumliche Abbildung</b> | Fläche   | <b>Kartierung</b>                       | 15.08.1995    |      |
| <b>Anzahl Abschnitte</b>   | 1  | <b>Fläche / Länge [m<sup>2</sup>/m]</b> | 6982,6184     |      |
|                            |  | <b>Breite (lineare Abb.) [m]</b>        |               |      |

## Teilflächenbeschreibung

|                       |  |                           |          |
|-----------------------|--|---------------------------|----------|
| <b>Teilflächentyp</b> |  | <b>Teilflächen-Nr.</b>    | 2        |
| <b>Biotoptyp</b>      | Großseggenried nährstoffreicher Standorte (2000) | <b>Biotoptyp</b>          | NGG      |
| - Zusatz              |  | - gesetzl. Grundl.        |          |
| <b>FFH-LRT</b>        | kein Lebensraumtyp nach FFH-Richtlinie           | <b>FFH-LRT</b>            | kein LRT |
| <b>Beschreibung</b>   |  | <b>Entw.potential LRT</b> |          |
|                       |  | <b>Hauptfläche</b>        |          |
|                       |  | <b>Flächenanteil</b>      | 0 %      |
|                       |  | <b>FFH-Unters.Fläche</b>  | Nein     |
|                       |  | <b>Saatgutfläche</b>      | Nein     |

## Teilflächenbeschreibung

|                       |  |                           |      |
|-----------------------|--|---------------------------|------|
| <b>Teilflächentyp</b> |  | <b>Teilflächen-Nr.</b>    | 3    |
| <b>Biotoptyp</b>      | Hochstaudenflur feuchter bis nasser Standorte (2000) | <b>Biotoptyp</b>          | NH   |
| - Zusatz              |  | - gesetzl. Grundl.        |      |
| <b>FFH-LRT</b>        |  | <b>FFH-LRT</b>            |      |
| <b>Beschreibung</b>   |  | <b>Entw.potential LRT</b> |      |
|                       |  | <b>Hauptfläche</b>        |      |
|                       |  | <b>Flächenanteil</b>      | 0 %  |
|                       |  | <b>FFH-Unters.Fläche</b>  | Nein |
|                       |  | <b>Saatgutfläche</b>      | Nein |

## Teilflächenbeschreibung

|                       |  |                           |          |
|-----------------------|--|---------------------------|----------|
| <b>Teilflächentyp</b> |  | <b>Teilflächen-Nr.</b>    | 4        |
| <b>Biotoptyp</b>      | Rohrglanzgras-Röhricht (2000)          | <b>Biotoptyp</b>          | NRG      |
| - Zusatz              |  | - gesetzl. Grundl.        |          |
| <b>FFH-LRT</b>        | kein Lebensraumtyp nach FFH-Richtlinie | <b>FFH-LRT</b>            | kein LRT |
| <b>Beschreibung</b>   |  | <b>Entw.potential LRT</b> |          |
|                       |  | <b>Hauptfläche</b>        |          |
|                       |  | <b>Flächenanteil</b>      | 0 %      |
|                       |  | <b>FFH-Unters.Fläche</b>  | Nein     |
|                       |  | <b>Saatgutfläche</b>      | Nein     |