

Erhebungsbogen

B

Projekt	Biotopkartierung Hamburg, Datenbestand aus FoxPro	Interne Nr.	50287
		DK5 DK5-GK	7250 7252
Handlungsbedarf	Nein	DK5 - Name	Duvenstedt
Bearbeitung	NET Kopie Nein	Biotop-Nr. alt	19 19
Räumliche Abbildung	Fläche	Kartierung	15.08.1995
Anzahl Abschnitte	1	Fläche / Länge [m²/m]	34109,6368
		Breite (lineare Abb.) [m]	

Gesetzlicher Schutz _ kein gesetzl. Schutz kein gesetzlich geschütztes Biotop **Schutz nur teilweise** Nein

Gesamtbewertung 4 Verarmt, entwicklungsfähig

- Alter
- Belastungsgrad
- Ökolog. Funktion
- Seltenheit

Bestandsbeschreibung

Biotop gegenüber 1981 unverändert.

Kopierter Text aus der Vorkartierung:

Aufgeforsteter, feuchter Nadel-Laubmischwald (Wald auf Sonderfläche) WX mit dichten, meist in Reihen gepflanzten, mittelhohen Schwarz-Erlen, Stiel-Eichen, Lärchen und Fichten, zum großen Teil aus Stangengeholz bestehend. Dichte Nadelholzpflanzungen ohne Unterwuchs, sonst mit lockerer, mittelhoher Strauchschicht aus angepflanzten Rot-Buchen und natürlich nachwachsendem Holunder. In der bis zu 1,5 m hohen, meist dichten Krautschicht aus vorherrschenden Brennesseln und niedrigem, den Boden teppichartig bedeckendem Gundermann. Waldgebiet von Entwässerungsgräben durchzogen, in Teilbereichen mit sumpfigen Gebieten und kleinen offenen Wasserflächen mit dichter Schwimmblattvegetation aus Wasserlinsen bedeckt. Standort der Orchidee Breitblättriger Sitter mit wenigen Exemplaren. Beobachtung von zahlreichen, jungen Grasfröschen dieses Jahres ZA.

Spezielle Nutzungen: Keine Angabe

Nutzungsintensität:

Vorkommende Pflanzengesellschaften:

Vorkommen an Biotoptypen

1	TF	Typ	HF	F.Anteil
2	BTYP	Biotoptyp		- gesetzl. Grundl.
3	Zusatz	Zusatz zum Biotoptypen		
4	LRT	Lebensraumtyp		
1	1		Ja	100 %
2	WX	Sonstiger Laubforst, naturfern (2000)		

Räumliche Lage

Lagebeschreibung	Nördlich vom Duvenstedter Triftweg		
Nachbarnutzung/en			
Rechtswert (X)	573887	Hochwert (Y)	5951664
Bezirk	Wandsbek	Naturraum	Obere Alsterniederung (702.01)
Stadtteil (OT-Nr.)	Wohldorf-Ohlstedt (523)	Gemarkung	Wohldorf (535)
Digitaler Grünplan	<input type="checkbox"/> Hafengesamtgebiet	<input type="checkbox"/> Ramsargebiet	<input type="checkbox"/> EG-Vogelschutzgeb.
Ausgleichsflächen	<input type="checkbox"/> Biosphärenreservat	<input type="checkbox"/> Nationalpark	<input type="checkbox"/>
NSG / ND / LSG	LSG Duvenstedt, Bergstedt, Lemsahl-Mellingstedt, Volksdorf und Rahlstedt [HH-2009 / Anteil: 14%], LSG Wohldorf/Ohlstedt [HH-2046 / Anteil: 86%]		

FFH-GEBIET

Wasserschutzgebiet

Erhebungsbogen

B

Projekt	Biotopkartierung Hamburg, Datenbestand aus FoxPro	Interne Nr.	50287
		DK5 DK5-GK	7250 7252
		DK5 - Name	Duvenstedt
Handlungsbedarf	Nein	Biotop-Nr. alt	19 19
Bearbeitung	NET	Kartierung	15.08.1995
Räumliche Abbildung	Fläche	Fläche / Länge [m²/m]	34109,6368
Anzahl Abschnitte	1	Breite (lineare Abb.) [m]	

Räumliche Lage

Karte

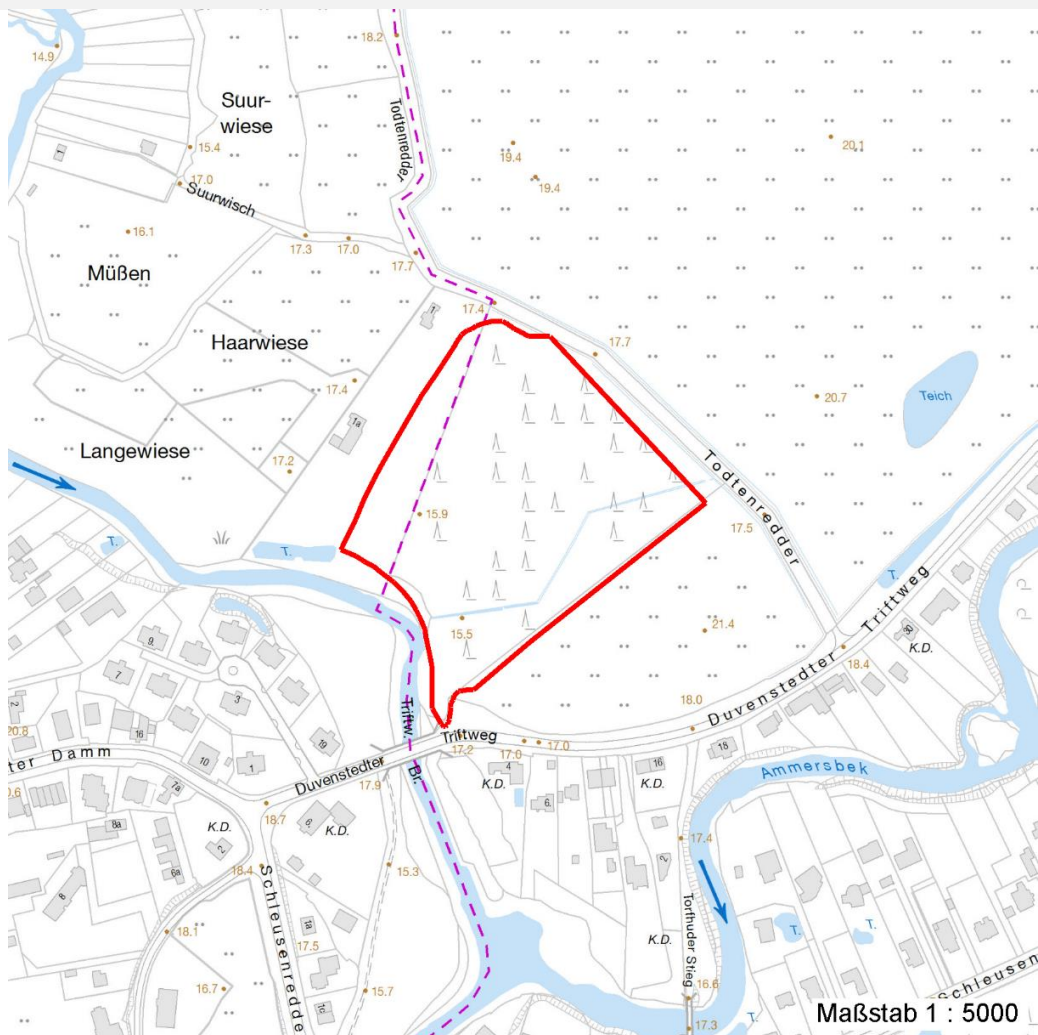

Weitere Erhebungsbögen

Interne Nr.	Interne Nr. Zuordnung	DK5	Biotop-Nr.	Kartierung	Zuordnung	DK5 (GK)	Biotop-Nr. (alt)
50287	50302	7250	19	06.10.2003	K	7252	19
50287	50379	7250	174	01.10.2003	N	7252	10114
50287	71304	7250	819	01.10.2011	N	7252	99

Zuordnung: N = nachfolgende Kartierung, K = weitere Kartierungen (zeitlich vorher oder nachher)

Weitere Angaben

Merkmal	Wert
Auswertung	
Gefährdung / Einflüsse	Aufforstung mit standortfremden Gehölzen
Wertgesichtspunkte	Flächenpotential
Maßnahmen	Entfernung (folgender Bäume und Sträucher) Wiedervernaessung

Erhebungsbogen

B

Projekt	Biotopkartierung Hamburg, Datenbestand aus FoxPro	Interne Nr.	50287
		DK5 DK5-GK	7250 7252
Handlungsbedarf	Nein	DK5 - Name	Duvenstedt
Bearbeitung	NET Kopie Nein	Biotop-Nr. alt	19 19
Räumliche Abbildung	Fläche	Kartierung	15.08.1995
Anzahl Abschnitte	1	Fläche / Länge [m²/m]	34109,6368
		Breite (lineare Abb.) [m]	

Weitere Angaben

Merkmal	Wert
	Auslichten
	Nadelhölzer

Teilflächenbeschreibung

Teilflächentyp		Teilflächen-Nr.	1
Biotoptyp	Sonstiger Laubforst, naturfern (2000)	Biotoptyp	WX
- Zusatz		- gesetzl. Grundl.	
FFH-LRT		FFH-LRT	
Beschreibung		Entw.potential LRT	
		Hauptfläche	Ja
		Flächenanteil	100 %
		FFH-Unters.Fläche	Nein
		Saatgutfläche	Nein

Zeigerwerte der Pflanzenartenliste (Auswertung)

Standort	Belichtung	halbsonnig bis halbschattig	5,6
Boden	Feuchte	feucht	6,6
	Stickstoff (N)	mäßig stickstoffarm bis stickstoffreich	6,4
	Reaktion	schwach sauer	6
Vegetation	Mahdverträglichkeit	mäßig schnittverträglich (erster Schnitt nicht vor 1. Juli)	4,6
Zeigerwerte	Futterwert	sehr geringwertiges Futter	1,8
	Wechselfeuchteanzeiger		3
	Giftpflanzen		1
	Überschw.anzeiger		1

Pflanzenartenliste

Gruppe / Pflanzenart	MS	M	W	Vs	St	PA	Ph	Sz	VS	V	G	cf	§	Rote Liste			
														HH	ND	SH	D
Tracheobionta (Gefäßpflanzen)																	
Acer pseudoplatanus (Berg-Ahorn)	7	X		-													
Ajuga reptans (Kriechender Günsel)	7	X		-													
Alnus glutinosa (Schwarz-Erle)	7	X		-													
Callitriche spec. (Wasserstern)	7	X		-													
Carpinus betulus (Hainbuche)	7	X		-													
Corylus avellana (Haselnuss)	7	X		-													
Dryopteris filix-mas (Gewöhnlicher Wurmfarne)	7	X		-													
Epipactis helleborine s. l. (Artengruppe Breitblättrige Sumpfwurze)	7	X		-									b				
Fagus sylvatica (Rotbuche)	7	X		-													
Galium aparine (Kletten-Labkraut)	7	X		-													
Geum urbanum (Echte Nelkenwurze)	7	X		-													
Glechoma hederacea (Gundermann)	7	X		-													
Impatiens noli-tangere (Echtes Springkraut)	7	X		-										V			
Impatiens parviflora (Kleinblütiges Springkraut)	7	X		-													

Erhebungsbogen

B

Projekt	Biotopkartierung Hamburg, Datenbestand aus FoxPro	Interne Nr.	50287
		DK5 DK5-GK	7250 7252
Handlungsbedarf	Nein	DK5 - Name	Duvenstedt
Bearbeitung	NET	Biotop-Nr. alt	19 19
Räumliche Abbildung	Fläche	Kartierung	15.08.1995
Anzahl Abschnitte	1	Fläche / Länge [m²/m]	34109,6368
		Breite (lineare Abb.) [m]	

Pflanzenartenliste

Gruppe / Pflanzenart	MS	M	W	Vs	St	PA	Ph	Sz	VS	V	G	cf	§	Rote Liste				
														HH	ND	SH	D	
Larix decidua (Europäische Lärche)	7	X	-	-														
Lemna minor (Kleine Wasserlinse)	7	X	-	-														
Mentha arvensis (Acker-Minze)	7	X	-	-														
Myosotis scorpioides agg. (Artengruppe Sumpf-vergissmeinnicht)	7	X	-	-													V	
Picea abies (Gemeine Fichte)	7	X	-	-														
Poa trivialis (Gewöhnliches Rispengras)	7	X	-	-														
Quercus robur (Stiel-Eiche)	7	X	-	-														
Ranunculus repens (Kriechender Hahnenfuß)	7	X	-	-														
Sambucus nigra (Schwarzer Holunder)	7	X	-	-														
Scrophularia nodosa (Knotige Braunwurz)	7	X	-	-														
Sorbus aucuparia (Eberesche)	7	X	-	-														
Urtica dioica (Große Brennessel)	7	X	-	-														
															Anzahl Rote Liste Arten		1	1
															Anzahl Arten	26		

MS: Mengensystem; M: Mengenangabe, W: Bewertung der Art (FFH-Monitoring), Vs: Vegetationsschicht, St: Status, PA: Autor Phänologie; Ph: Phänologie, Sz: Soziabilität, VS: Vitalitätssystem; V: Vitalität, G: Geschlecht, cf: unsichere Bestimmung, §: Schutz nach BNatSchG, HH: Rote Liste Hamburg, Nds: Rote Liste Niedersachsen, SH: Rote Liste Schleswig-Holstein, D: Rote Liste Deutschland