

Erhebungsbogen

B

| | | | |
|----------------------------|--------------------------|---|----------------------|
| Projekt | Biotopkartierung Hamburg | Interne Nr. | 49861 |
| | | DK5 DK5-GK | 7248 7250 |
| Handlungsbedarf | Nein | DK5 - Name | Lemsahl-Mellingstedt |
| Bearbeitung | TUC | Biotop-Nr. alt | 304 10243 |
| Räumliche Abbildung | Fläche | Kartierung | 22.08.2011 |
| Anzahl Abschnitte | 1 | Fläche / Länge [m²/m] | 7731,9758 |
| | | Breite (lineare Abb.) [m] | |

| | | | |
|----------------------------|------------------------------|-----------------------------|------|
| Gesetzlicher Schutz | § 30 (2) 7.2 Streuobstwiesen | Schutz nur teilweise | Nein |
|----------------------------|------------------------------|-----------------------------|------|

| | |
|---------------------------|------------------------------|
| Gesamtbewertung | 4 Verarmt, entwicklungsfähig |
| – Alter | |
| – Belastungsgrad | |
| – Ökolog. Funktion | |
| – Seltenheit | |

Bestandsbeschreibung

Hinweis: Vergabe des gesetzlichen Biotopschutzes durch die BUKEA, durch Luftbilddauswertung, auf Grundlage des BNatSchG 2021.

| Vorkommen an Biotoptypen | | | |
|--------------------------|--------|------------------------|--------------------|
| 1 | TF | Typ | HF F.Anteil |
| 2 | BTYP | Biotoptyp | - gesetzl. Grundl. |
| 3 | Zusatz | Zusatz zum Biotoptypen | |
| 4 | LRT | Lebensraumtyp | |
| 1 | 1 | | Ja 100 % |
| 2 | LOW | Obstwiese (2000) | |

| Räumliche Lage | | | |
|---------------------------|--|--|--|
| Lagebeschreibung | | | |
| Nachbarnutzung/en | | Hochwert (Y) | 5948261 |
| Rechtswert (X) | 572618 | Naturraum | Obere Alsterniederung (702.01) |
| Bezirk | Wandsbek | Gemarkung | Lemsahl-Mellingstedt (533) |
| Stadtteil (OT-Nr.) | Lemsahl-Mellingstedt (521) | Ramsargebiet | <input type="checkbox"/> EG-Vogelschutzgeb. |
| Digitaler Grünplan | <input type="checkbox"/> Hafengesamtgebiet | <input type="checkbox"/> Nationalpark | <input type="checkbox"/> |
| Ausgleichsflächen | <input type="checkbox"/> Biosphärenreservat | | |
| NSG / ND / LSG | | | |
| FFH-GEBIET | | | |
| Wasserschutzgebiet | | | |

Erhebungsbogen

B

| | | | |
|----------------------------|--------------------------|---|----------------------|
| Projekt | Biotopkartierung Hamburg | Interne Nr. | 49861 |
| Handlungsbedarf | Nein | DK5 DK5-GK | 7248 7250 |
| Bearbeitung | TUC | DK5 - Name | Lemsahl-Mellingstedt |
| Räumliche Abbildung | Fläche | Biotop-Nr. alt | 304 10243 |
| Anzahl Abschnitte | 1 | Kartierung | 22.08.2011 |
| | | Fläche / Länge [m²/m] | 7731,9758 |
| | | Breite (lineare Abb.) [m] | |

Räumliche Lage

Karte

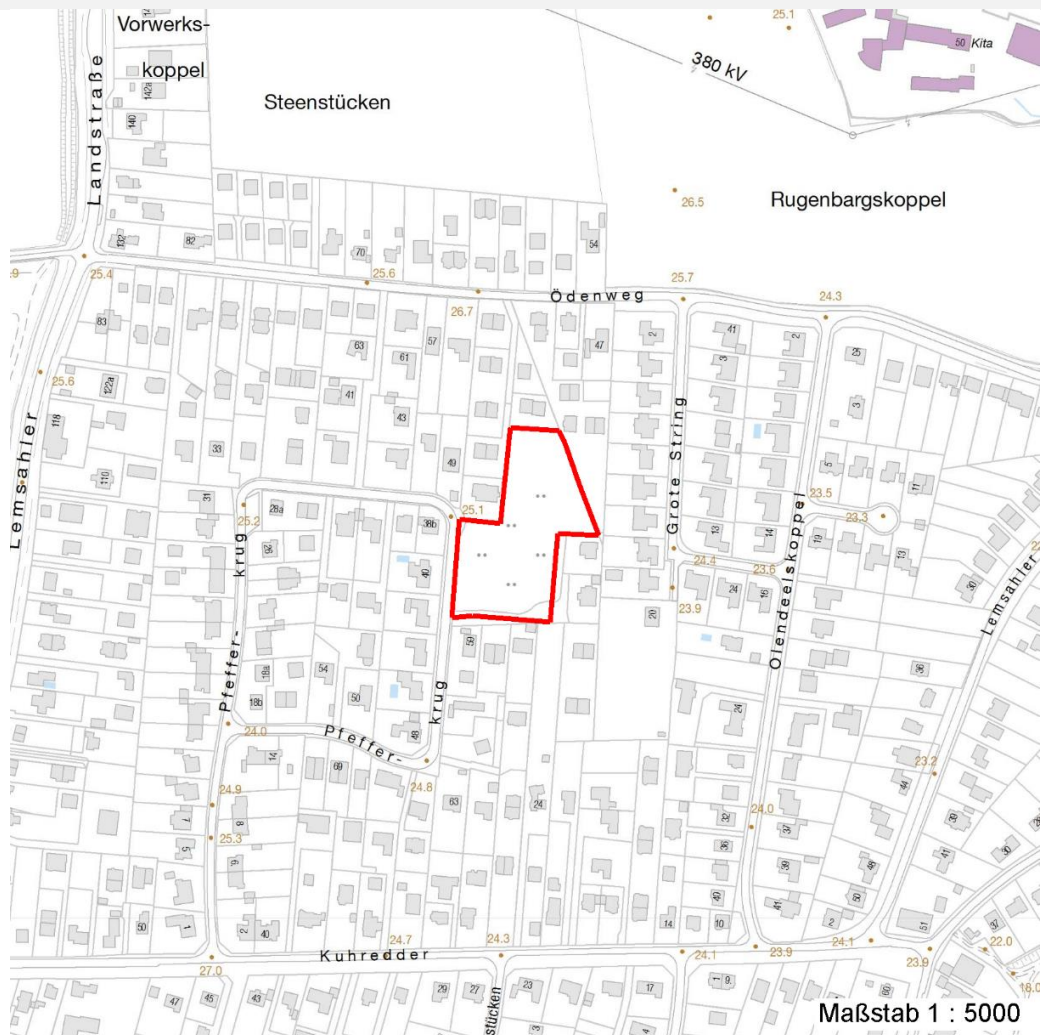

Weitere Erhebungsbögen

| Interne Nr. | Interne Nr. Zuordnung | DK5 | Biotop-Nr. | Kartierung | Zuordnung | DK5 (GK) | Biotop-Nr. (alt) |
|-------------|-----------------------|------|------------|------------|-----------|----------|------------------|
| 49861 | 49989 | 7248 | 55 | 28.10.2003 | / | 7250 | 66 |

Zuordnung: N = nachfolgende Kartierung, K = weitere Kartierungen (zeitlich vorher oder nachher)

Erhebungsbogen

B

| | | | |
|----------------------------|--------------------------|---|----------------------|
| Projekt | Biotopkartierung Hamburg | Interne Nr. | 49861 |
| | | DK5 DK5-GK | 7248 7250 |
| Handlungsbedarf | Nein | DK5 - Name | Lemsahl-Mellingstedt |
| Bearbeitung | TUC | Biotop-Nr. alt | 304 10243 |
| Räumliche Abbildung | Fläche | Kartierung | 22.08.2011 |
| Anzahl Abschnitte | 1 | Fläche / Länge [m²/m] | 7731,9758 |
| | | Breite (lineare Abb.) [m] | |

Teilflächenbeschreibung

| | | | |
|-----------------------|------------------|---------------------------|-------|
| Teilflächentyp | | Teilflächen-Nr. | 1 |
| Biotoptyp | Obstwiese (2000) | Biotoptyp | LOW |
| - Zusatz | | - gesetzl. Grundl. | |
| FFH-LRT | | FFH-LRT | |
| Beschreibung | | Entw.potential LRT | |
| | | Hauptfläche | Ja |
| | | Flächenanteil | 100 % |
| | | FFH-Unters.Fläche | Nein |
| | | Saatgutfläche | Nein |