

Erhebungsbogen

B

| | | | |
|----------------------------|--------------------------|---|------------------|
| Projekt | Biotopkartierung Hamburg | Interne Nr. | 49289 |
| | | DK5 DK5-GK | 7246 7248 |
| Handlungsbedarf | Nein | DK5 - Name | Sasel-Nord |
| Bearbeitung | TUC | Biotop-Nr. alt | 90 107 |
| Räumliche Abbildung | Fläche | Kartierung | 14.10.2003 |
| Anzahl Abschnitte | 1 | Fläche / Länge [m²/m] | 4289,3732 |
| | | Breite (lineare Abb.) [m] | |

Gesetzlicher Schutz **_ kein gesetzl. Schutz kein gesetzlich geschütztes Biotop** **Schutz nur teilweise** **Nein**

| | | |
|---------------------------|---|--|
| Gesamtbewertung | 7 | Besonders wertvoll |
| – Alter | 6 | Biotop mittleren Alters, 50 bis 100 Jahre |
| – Belastungsgrad | 7 | Flächenhaft geringe oder Vorbelastung mit schwachem Einfluß |
| – Ökolog. Funktion | 6 | Hohe Bedeutung in einem Biotopkomplex, für den lokalen Biotopverbund oder als Puffer |
| – Seltenheit | 6 | Seltener Biotoptyp, ohne seltene oder bedrohte Pflges., ungesättigtes Artenspektrum, reliktsische RL-Arten |

Bestandsbeschreibung

Buchenwald am Nordhang des Saselbektals

Die Baumschicht ist gut entwickelt und setzt sich aus überwiegend jungen Buchen, einigen älteren und einigen älteren Eichen am Südrand zusammen. Die Strauchschicht ist nur wenig ausgebildet und besteht aus Bergahorn und Brombeere. Die Krautschicht ist teilweise flächig ausgebildet. Hier wachsen Adlerfarn, Buchenkeimlinge und Gäsern. Am Nordrand der Fläche, im Übergang zum Nadelforst befinden sich mehrere Hügelgräber.

Vorkommen an Biotoptypen

| 1 | TF | Typ | HF | F.Anteil |
|---|----------|--|----|--------------------|
| 2 | BTYP | Biotoptyp | | - gesetzl. Grundl. |
| 3 | Zusatz | Zusatz zum Biotoptypen | | |
| 4 | LRT | Lebensraumtyp | | |
| 1 | 1 | | Ja | 100 % |
| 2 | WMM | Buchenwald basenreicher Standorte (2000) | | |
| 4 | kein LRT | kein Lebensraumtyp nach FFH-Richtlinie | | |

Räumliche Lage

| | | | |
|---|--|--|--|
| Lagebeschreibung | nördlich der Saselbek, westlich der Bergstedter Chaussee | | |
| Nachbarnutzung/en | Wald, Wohnbebauung | | |
| Rechtswert (X) | 573617 | Hochwert (Y) | 5946388 |
| Bezirk | Wandsbek | Naturraum | Stapelfelder Jungmoränengebiet (702.00) |
| Stadtteil (OT-Nr.) | Bergstedt (524) | Gemarkung | Bergstedt (538) |
| Digitaler Grünplan | <input type="checkbox"/> Hafengesamtgebiet | <input type="checkbox"/> Ramsargebiet | <input type="checkbox"/> EG-Vogelschutzgeb. <input checked="" type="checkbox"/> |
| Ausgleichsflächen NSG / ND / LSG | <input type="checkbox"/> Biosphärenreservat | <input type="checkbox"/> Nationalpark | <input type="checkbox"/> |
| FFH-GEBIET | NSG Hainesch Iland [HH-502 / Anteil: 100%] | | |
| Wasserschutzgebiet | | | |

Erhebungsbogen

B

| | | | |
|----------------------------|--------------------------|---|------------|
| Projekt | Biotopkartierung Hamburg | Interne Nr. | 49289 |
| | | DK5 DK5-GK | 7246 7248 |
| | | DK5 - Name | Sasel-Nord |
| Handlungsbedarf | Nein | Biotop-Nr. alt | 90 107 |
| Bearbeitung | TUC | Kartierung | 14.10.2003 |
| Räumliche Abbildung | Fläche | Fläche / Länge [m²/m] | 4289,3732 |
| Anzahl Abschnitte | 1 | Breite (lineare Abb.) [m] | |

Räumliche Lage

Karte

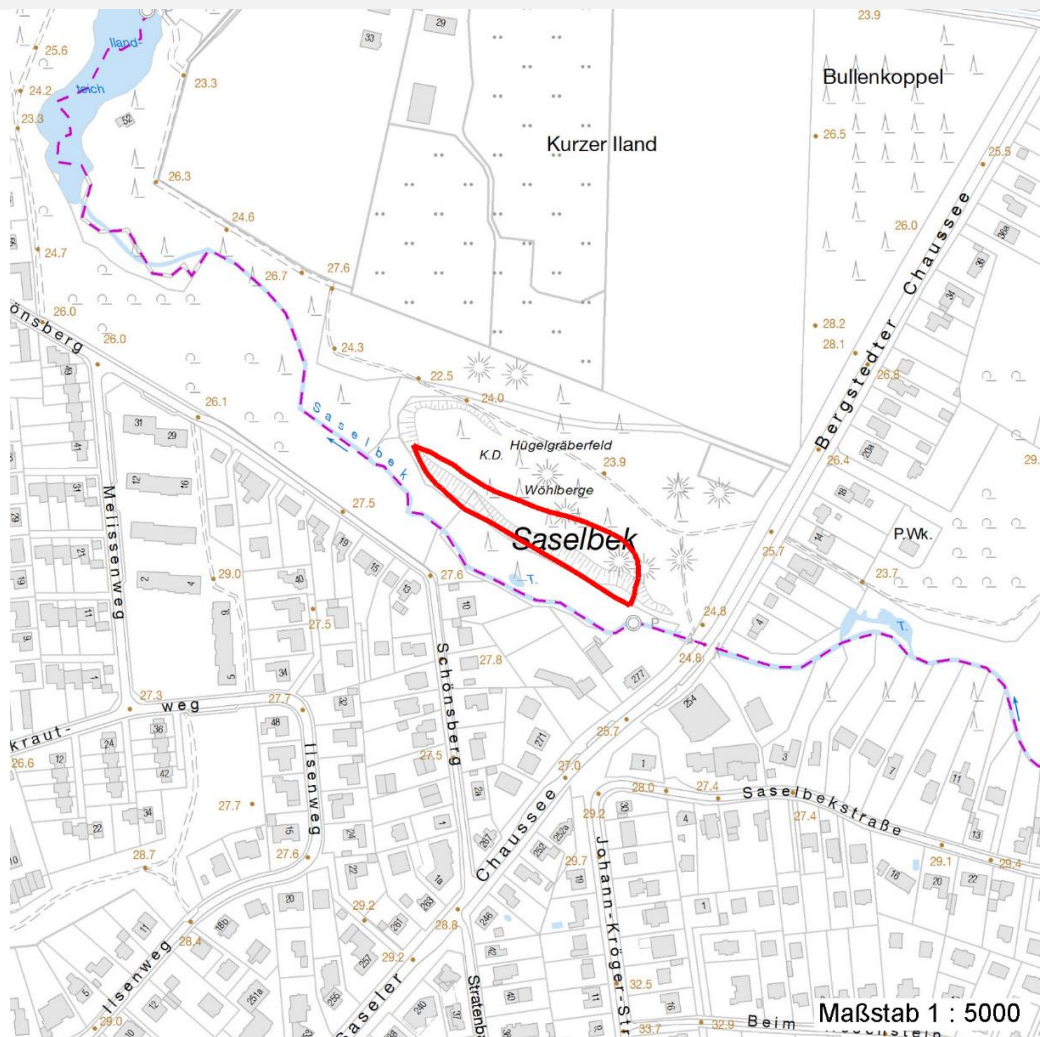

Weitere Erhebungsbögen

| Interne Nr. | Interne Nr. Zuordnung | DK5 | Biotop-Nr. | Kartierung | Zuordnung | DK5 (GK) | Biotop-Nr. (alt) |
|-------------|-----------------------|------|------------|------------|-----------|----------|------------------|
| 49289 | 49290 | 7246 | 90 | 24.10.2011 | K | 7248 | 107 |
| 49289 | 48953 | 7246 | 28 | 15.09.1995 | < | 7248 | 37 |

Zuordnung: N = nachfolgende Kartierung, K = weitere Kartierungen (zeitlich vorher oder nachher)

Foto

| Interne Nr. | Index | Dateiname | Aufnahmerichtung |
|-------------|-------|----------------------|------------------|
| 6954 | 0 | 7246_90_141003_1.JPG | |

Weitere Angaben

| Merkmal | Wert |
|------------------------|--------------|
| Auswertung | |
| Gefährdung / Einflüsse | Trampelpfade |

Erhebungsbogen

B

| | | | | |
|----------------------------|--------------------------|-------------------|---|------------------|
| Projekt | Biotopkartierung Hamburg | | Interne Nr. | 49289 |
| | | | DK5 DK5-GK | 7246 7248 |
| Handlungsbedarf | Nein | | DK5 - Name | Sasel-Nord |
| Bearbeitung | TUC | Kopie Nein | Biotop-Nr. alt | 90 107 |
| Räumliche Abbildung | Fläche | | Kartierung | 14.10.2003 |
| Anzahl Abschnitte | 1 | | Fläche / Länge [m²/m] | 4289,3732 |
| | | | Breite (lineare Abb.) [m] | |

Weitere Angaben

| Merkmal | Wert |
|--------------------------|--|
| Wertgesichtspunkte | mehrschichtiger Buchenbestand teilweise alter Baumbestand |
| Bedeutung für Tiergruppe | Vögel |
| Ziele der Entwicklung | Erhaltung |
| Maßnahmen | naturnahe Waldbewirtschaftung |

Foto

Fotodatei 7246_90_141003_1.JPG

Bildbeschreibung

Aufnahmerichtung

Fotodatei

Bildbeschreibung

Aufnahmerichtung



Teilflächenbeschreibung

| | | | |
|-----------------------|--|---------------------------|----------|
| Teilflächentyp | | Teilflächen-Nr. | 1 |
| Biotoptyp | Buchenwald basenreicher Standorte (2000) | Biotoptyp | WMM |
| - Zusatz | | - gesetzl. Grundl. | |
| FFH-LRT | kein Lebensraumtyp nach FFH-Richtlinie | FFH-LRT | kein LRT |
| Beschreibung | Standort: gewachsener Boden | Entw.potential LRT | |
| | | Hauptfläche | Ja |
| | | Flächenanteil | 100 % |
| | | FFH-Unters.Fläche | Nein |
| | | Saatgutfläche | Nein |

Erhebungsbogen

B

| | | | | |
|----------------------------|--------------------------|--------------|---------------------|----------------------------------|
| Projekt | Biotopkartierung Hamburg | | Interne Nr. | 49289 |
| | | | DK5 DK5-GK | 7246 7248 |
| Handlungsbedarf | Nein | | DK5 - Name | Sasel-Nord |
| Bearbeitung | TUC | Kopie | Nein | Biotop-Nr. alt |
| Räumliche Abbildung | Fläche | | | 90 107 |
| Anzahl Abschnitte | 1 | | | Kartierung |
| | | | | 14.10.2003 |
| | | | | Fläche / Länge [m²/m] |
| | | | | 4289,3732 |
| | | | | Breite (lineare Abb.) [m] |

Weitere Angaben

| Merkmal | Wert |
|---------------------------|-------------------------------|
| Boden | |
| Feuchte | 5 - frisch und mäßig frisch |
| Stickstoffgehalt | 5 - mäßig stickstoffarm |
| Standort, Relief | |
| Relief | Hang, eben |
| Belichtung | 4 - schattig bis halbschattig |
| Veg. - Deckg./Ant. | |
| Gesamt | 90 % |
| 1. Baumschicht | 30 % |
| 2. Baumschicht | 60 % |
| Strauchschicht | 10 % |
| 1. Krautschicht | 15 % |
| Veg. - Höhe | |
| Gesamt, durchschn. | 20.00 m |

Zeigerwerte der Pflanzenartenliste (Auswertung)

| | | | |
|--------------------|-------------------------------|---|-----|
| Standort | Belichtung | schattig bis halbschattig | 3,7 |
| Boden | Feuchte | frisch und mäßig frisch | 5,1 |
| | Stickstoff (N) | stickstoffreich | 6,7 |
| | Reaktion | mäßig sauer | 5 |
| Vegetation | Mahdverträglichkeit | schnittempfindlich bis mäßig schnittverträglich | 4,3 |
| Zeigerwerte | Futterwert | geringwertiges Futter | 2,7 |
| | Wechselfeuchteanzeiger | | 1 |
| | Giftpflanzen | | 1 |
| | Überschw.anzeiger | | 0 |

Pflanzenartenliste

| Gruppe / Pflanzenart | MS | M | W | Vs | St | PA | Ph | Sz | VS | V | G | cf | Rote Liste | | | | | |
|---|----|---|---|----|----|----|----|----|----|---|---|----|------------|----|----|----|---|--|
| | | | | | | | | | | | | | § | HH | ND | SH | D | |
| Tracheobionta (Gefäßpflanzen) | | | | | | | | | | | | | | | | | | |
| Acer pseudoplatanus (Berg-Ahorn) | 7 | w | | K1 | | | | | | | | | | | | | | |
| Acer pseudoplatanus (Berg-Ahorn) | 7 | z | | B2 | | | | | | | | | | | | | | |
| Acer pseudoplatanus (Berg-Ahorn) | 7 | z | | S | | | | | | | | | | | | | | |
| Epilobium spec. (Weidenröschen) | 7 | w | | K1 | | | | | | | | | | | | | | |
| Fagus sylvatica (Rotbuche) | 7 | d | | B2 | | | | | | | | | | | | | | |
| Fagus sylvatica (Rotbuche) | 7 | d | | B1 | | | | | | | | | | | | | | |
| Fagus sylvatica (Rotbuche) | 7 | z | | K1 | | | | | | | | | | | | | | |
| Festuca pratensis (Wiesen-Schwingel) | 7 | w | | K1 | | | | | | | | | | | | | | |
| Geum urbanum (Echte Nelkenwurz) | 7 | w | | K1 | | | | | | | | | | | | | | |
| Pteridium aquilinum (Adlerfarn) | 7 | w | | K1 | | | | | | | | | | | | | | |
| Quercus robur (Stiel-Eiche) | 7 | w | | B1 | | | | | | | | | | | | | | |
| Rubus fruticosus agg. (Artengruppe Echte Brombeere) | 7 | z | | K1 | | | | | | | | | | | | | | |
| Rubus fruticosus agg. (Artengruppe Echte Brombeere) | 7 | z | | S | | | | | | | | | | | | | | |
| Urtica dioica (Große Brennessel) | 7 | w | | K1 | | | | | | | | | | | | | | |

Erhebungsbogen

B

| | | | |
|----------------------------|--------------------------|---|------------------|
| Projekt | Biotopkartierung Hamburg | Interne Nr. | 49289 |
| | | DK5 DK5-GK | 7246 7248 |
| Handlungsbedarf | Nein | DK5 - Name | Sasel-Nord |
| Bearbeitung | TUC | Biotop-Nr. alt | 90 107 |
| Räumliche Abbildung | Fläche | Kartierung | 14.10.2003 |
| Anzahl Abschnitte | 1 | Fläche / Länge [m²/m] | 4289,3732 |
| | | Breite (lineare Abb.) [m] | |

Pflanzenartenliste

| Gruppe / Pflanzenart | MS | M | W | Vs | St | PA | Ph | Sz | VS | V | G | cf | § | Rote Liste | | | |
|--------------------------------|----|---|---|----|----|----|----|----|----|---|---|----|---|------------|----|----|---|
| | | | | | | | | | | | | | | HH | ND | SH | D |
| Anzahl Rote Liste Arten | | | | | | | | | | | | | | | | | |
| Anzahl Arten | | | | | | | | | | | | | | 9 | | | |

MS: Mengensystem; M: Mengenangabe, W: Bewertung der Art (FFH-Monitoring), Vs: Vegetationsschicht, St: Status, PA: Autor Phänologie; Ph: Phänologie, Sz: Soziabilität, VS: Vitalitätssystem; V: Vitalität, G: Geschlecht, cf: unsichere Bestimmung, §: Schutz nach BNatSchG, HH: Rote Liste Hamburg, Nds: Rote Liste Niedersachsen, SH: Rote Liste Schleswig-Holstein, D: Rote Liste Deutschland