

Erhebungsbogen

B

Projekt	Biotopkartierung Hamburg	Interne Nr.	49335
		DK5 DK5-GK	7246 7248
Handlungsbedarf	Nein	DK5 - Name	Sasel-Nord
Bearbeitung	TUC	Biotop-Nr. alt	75 92
Räumliche Abbildung	Fläche	Kartierung	07.10.2003
Anzahl Abschnitte	1	Fläche / Länge [m²/m]	2974,4197
		Breite (lineare Abb.) [m]	

Gesetzlicher Schutz	§ 30 (2) 4.3 Auwälder	Schutz nur teilweise	Nein
----------------------------	-----------------------	-----------------------------	-------------

Gesamtbewertung	6 Wertvoll
– Alter	5 Biotop mittleren Alters, 20 bis 50 Jahre
– Belastungsgrad	6 Flächenhaft geringe oder örtlich stärkere oder Vorbelastung mit deutlichem Einfluß
– Ökolog. Funktion	6 Hohe Bedeutung in einem Biotopkomplex, für den lokalen Biotopverbund oder als Puffer
– Seltenheit	6 Seltener Biotoptyp, ohne seltene oder bedrohte Pflges., ungesättigtes Artenspektrum, reliktsische RL-Arten

Bestandsbeschreibung

Erlenauwald an der Alster

Der Bestand ist aus einer Anpflanzung hervorgegangen. Die Reihen sind noch schwach erkennbar. Die Baumschicht besteht aus jüngerem Erlenstangenholz und ist überwiegend dicht und hoch. Die Krautschicht ist flächig ausgebildet und wird von Brennnesseln dominiert. Im Randbereich kommen stellenweise Springkraut, Rispengras und Waldsimse vor. Die Strauchschicht ist bis auf einzelne Weiden am Nordrand nicht vorhanden.

Vorkommen an Biotoptypen

1	TF	Typ	HF	F.Anteil
2	BTYP	Biotoptyp		- gesetzl. Grundl.
3	Zusatz	Zusatz zum Biotoptypen		
4	LRT	Lebensraumtyp		
1	1		Ja	100 %
2	WEA	Erlen- und Eschen-Auwald (2000)		
4	kein LRT	kein Lebensraumtyp nach FFH-Richtlinie		

Räumliche Lage

Lagebeschreibung	An der Mellingburg	Hochwert (Y)	5947360
Nachbarnutzung/en	Grünland, Alster	Naturraum	Obere Alsterniederung (702.01)
Rechtswert (X)	572205	Gemarkung	Sasel (539)
Bezirk	Wandsbek	Ramsargebiet	<input type="checkbox"/> EG-Vogelschutzgeb. <input type="checkbox"/>
Stadtteil (OT-Nr.)	Sasel (518)	Nationalpark	<input type="checkbox"/>
Digitaler Grünplan	<input type="checkbox"/> Hafengesamtgebiet <input type="checkbox"/>		
Ausgleichsflächen	<input type="checkbox"/> Biosphärenreservat <input type="checkbox"/>		
NSG / ND / LSG	LSG Wandsbeker Geest [HH-2045 / Anteil: 100%]		
FFH-GEBIET			
Wasserschutzgebiet			

Erhebungsbogen

B

Projekt	Biotopkartierung Hamburg	Interne Nr.	49335
		DK5 DK5-GK	7246 7248
		DK5 - Name	Sasel-Nord
Handlungsbedarf	Nein	Biotop-Nr. alt	75 92
Bearbeitung	TUC	Kartierung	07.10.2003
Räumliche Abbildung	Fläche	Fläche / Länge [m²/m]	2974,4197
Anzahl Abschnitte	1	Breite (lineare Abb.) [m]	

Räumliche Lage

Karte

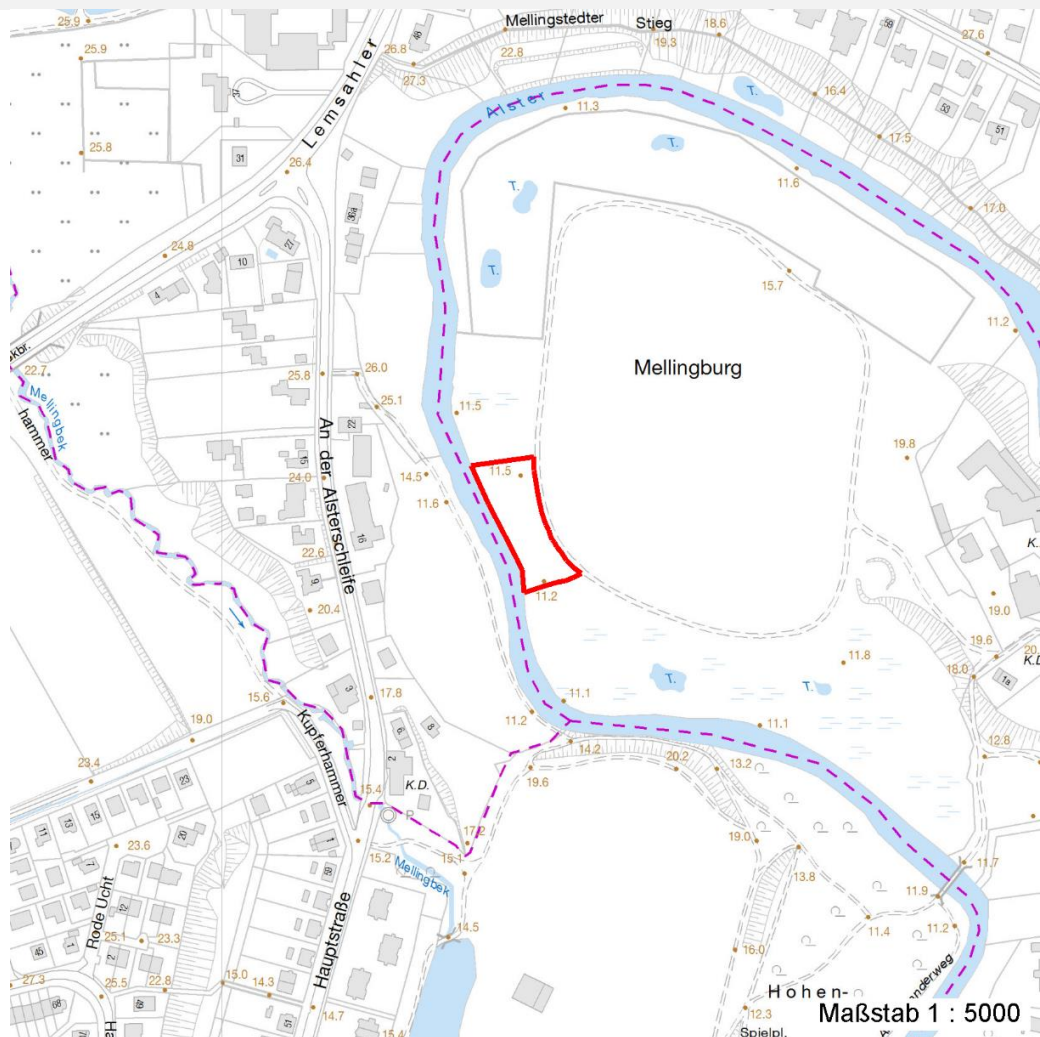

Weitere Erhebungsbögen

Interne Nr.	Interne Nr. Zuordnung	DK5	Biotop-Nr.	Kartierung	Zuordnung	DK5 (GK)	Biotop-Nr. (alt)
49335	49449	7246	120	30.09.2011	N	7248	142
49335	49125	7246	122	28.09.2011	N	7248	144
49335	49381	7246	5	15.09.1995	/	7248	4
49335	48928	7246	205	01.01.1991	/	7248	10087

Zuordnung: N = nachfolgende Kartierung, K = weitere Kartierungen (zeitlich vorher oder nachher)

Foto

Interne Nr.	Index	Dateiname	Aufnahmerichtung
7881	0	7246_75_071003_1.JPG	

Erhebungsbogen

B

Projekt	Biotopkartierung Hamburg	Interne Nr.	49335
		DK5 DK5-GK	7246 7248
Handlungsbedarf	Nein	DK5 - Name	Sasel-Nord
Bearbeitung	TUC	Biotop-Nr. alt	75 92
Räumliche Abbildung	Fläche	Kartierung	07.10.2003
Anzahl Abschnitte	1	Fläche / Länge [m²/m]	2974,4197
		Breite (lineare Abb.) [m]	

Weitere Angaben

Merkmal	Wert
Auswertung	
Gefährdung / Einflüsse	Nährstoffeintrag durch Überschwemmung nährstoffreich
Wertgesichtspunkte	Artenarmer Erlenbestand
Ziele der Entwicklung	Erhaltung

Foto

Fotodatei	7246_75_071003_1.JPG	Fotodatei
Bildbeschreibung		Bildbeschreibung
Aufnahmerichtung		Aufnahmerichtung



Teilflächenbeschreibung

Teilflächentyp		Teilflächen-Nr.	1
Biotoptyp	Erlen- und Eschen-Auwald (2000)	Biotoptyp	WEA
- Zusatz		- gesetzl. Grundl.	
FFH-LRT	kein Lebensraumtyp nach FFH-Richtlinie	FFH-LRT	kein LRT
Beschreibung		Entw.potential LRT	
Standort: Alsteraue		Hauptfläche	Ja
		Flächenanteil	100 %
		FFH-Unters.Fläche	Nein
		Saatgutfläche	Nein

Erhebungsbogen

B

Projekt	Biotopkartierung Hamburg	Interne Nr.	49335
		DK5 DK5-GK	7246 7248
Handlungsbedarf	Nein	DK5 - Name	Sasel-Nord
Bearbeitung	TUC	Biotop-Nr. alt	75 92
Räumliche Abbildung	Fläche	Kartierung	07.10.2003
Anzahl Abschnitte	1	Fläche / Länge [m²/m]	2974,4197
		Breite (lineare Abb.) [m]	

Weitere Angaben

Merkmal	Wert
Boden	
Feuchte	7 - feucht
Stickstoffgehalt	7 - stickstoffreich
Standort, Relief	
Relief	eben
Belichtung	5 - halbschattig
Veg. - Deckg./Ant.	
Gesamt	100 %
1. Baumschicht	75 %
Strauchschicht	1 %
1. Krautschicht	100 %
Veg. - Höhe	
Gesamt, durchschn.	12.00 m

Zeigerwerte der Pflanzenartenliste (Auswertung)

Standort	Belichtung	halbschattig	5,4
Boden	Feuchte	naß	7,6
	Stickstoff (N)	sehr stickstoffreich	7,7
	Reaktion	schwach sauer	6,2
Vegetation	Mahdverträglichkeit	schnittempfindlich bis mäßig schnittverträglich	3,9
Zeigerwerte	Futterwert	fast wertloses Futter	1,3
	Wechselfeuchteanzeiger		0
	Giftpflanzen		0
	Überschw.anzeiger		2

Pflanzenartenliste

Gruppe / Pflanzenart	MS	M	W	Vs	St	PA	Ph	Sz	VS	V	G	cf	Rote Liste						
													§	HH	ND	SH	D		
Tracheobionta (Gefäßpflanzen)																			
Alnus glutinosa (Schwarz-Erle)	7	d		B1															
Dactylis glomerata (Wiesen-Knäuelgras)	7	w		K1															
Equisetum spec. (Schachtelhalm)	7	w		K1															
Festuca gigantea (Riesen-Schwingel)	7	w		K1															
Festuca pratensis (Wiesen-Schwingel)	7	w		K1															
Galeopsis spec. (Hohlzahn)	7	w		K1															
Glechoma hederacea (Gundermann)	7	h		K1															
Impatiens parviflora (Kleinblütiges Springkraut)	7	w		K1															
Juncus effusus (Flutter-Binse)	7	w		K1															
Rumex obtusifolius (Stumpfbblätteriger Ampfer)	7	w		K1															
Salix x rubens (Fahl-Weide)	7	X		S															
Scirpus sylvaticus (Wald-Simse)	7	w		K1															V
Urtica dioica (Große Brennessel)	7	h		K1															

Erhebungsbogen

B

Projekt	Biotopkartierung Hamburg	Interne Nr.	49335
		DK5 DK5-GK	7246 7248
Handlungsbedarf	Nein	DK5 - Name	Sasel-Nord
Bearbeitung	TUC	Biotop-Nr. alt	75 92
Räumliche Abbildung	Fläche	Kartierung	07.10.2003
Anzahl Abschnitte	1	Fläche / Länge [m²/m]	2974,4197
		Breite (lineare Abb.) [m]	

Pflanzenartenliste

Gruppe / Pflanzenart	MS	M	W	Vs	St	PA	Ph	Sz	VS	V	G	cf	§	Rote Liste			
														HH	ND	SH	D
Anzahl Rote Liste Arten														1			
Anzahl Arten														13			

MS: Mengensystem; M: Mengenangabe, W: Bewertung der Art (FFH-Monitoring), Vs: Vegetationsschicht, St: Status, PA: Autor Phänologie; Ph: Phänologie, Sz: Soziabilität, VS: Vitalitätssystem; V: Vitalität, G: Geschlecht, cf: unsichere Bestimmung, §: Schutz nach BNatSchG, HH: Rote Liste Hamburg, Nds: Rote Liste Niedersachsen, SH: Rote Liste Schleswig-Holstein, D: Rote Liste Deutschland