

Erhebungsbogen

B

Projekt	Naturschutzgroßprojekt	Interne Nr.	110263
		DK5 DK5-GK	7238 7240
Handlungsbedarf	Nein	DK5 - Name	Farmsen-Rennbahn
Bearbeitung	BOI	Biotop-Nr. alt	25 48
Räumliche Abbildung	Fläche	Kartierung	05.06.2018
Anzahl Abschnitte	1	Fläche / Länge [m²/m]	2916,8933
		Breite (lineare Abb.) [m]	

Gesetzlicher Schutz § 30 (2) 1.2 Natürliche oder naturnahe stehende Gewässer **Schutz nur teilweise** **Nein**

Gesamtbewertung	6 Wertvoll
– Alter	5 Biotop mittleren Alters, 20 bis 50 Jahre
– Belastungsgrad	6 Flächenhaft geringe oder örtlich stärkere oder Vorbelastung mit deutlichem Einfluß
– Ökolog. Funktion	5 Bedeutung in einem Biotopkomplex, für den lokalen Biotopverbund oder als Puffer
– Seltenheit	6 Seltener Biotoptyp, ohne seltene oder bedrohte Pflges., ungesättigtes Artenspektrum, reliktsische RL-Arten

Bestandsbeschreibung

Kleiner Teich mit direkter Angrenzung an Kleingartenparzellen. In den Uferbereichen sind noch ältere Befestigungen aus Bongossihölzern sichtbar. Nur vereinzelt kommen flache Uferbereiche mit Rauhaarigen Weidenröschen, im Süden kleine Schilffläche. Ansonsten steile Ufer mit ausdauernder krautiger Ruderalflur (häufig Giersch) oder eingestreute Ufergehölze aus Baumweiden, Esche und Berg-Ahorn. Die Schwimmblattvegetation, die noch 2016 vorhanden war, ist mittlerweile nicht mehr vorhanden.

Vorkommen an Biotoptypen

1	TF	Typ	HF	F.Anteil
2	BTYP	Biotoptyp		- gesetzl. Grundl.
3	Zusatz	Zusatz zum Biotoptypen		
4	LRT	Lebensraumtyp		
1	1		Ja	100 %
2	SEZ	Sonstiges, naturnahes, nährstoffreiches Stillgewässer (2018)		(§ 30 (2) 1.2)
4	kein LRT	kein Lebensraumtyp nach FFH-Richtlinie		

Räumliche Lage

Lagebeschreibung	Östlich vom Berner Heerweg		
Nachbarnutzung/en	Kleingartenparzellen, Grünanlage von Wohnhäusern		
Rechtswert (X)	573667	Hochwert (Y)	5938668
Bezirk	Wandsbek	Naturraum	Geestplatten östlich der Alster (696.03)
Stadtteil (OT-Nr.)	Tonndorf (513)	Gemarkung	Tonndorf (549)
Digitaler Grünplan	<input checked="" type="checkbox"/> Hafengesamtgebiet	<input type="checkbox"/> Ramsargebiet	<input type="checkbox"/> EG-Vogelschutzgeb.
Ausgleichsflächen NSG / ND / LSG	<input type="checkbox"/> Biosphärenreservat	<input type="checkbox"/> Nationalpark	<input type="checkbox"/>
FFH-GEBIET	LSG Wandsbeker Geest [HH-2045 / Anteil: 100%]		
Wasserschutzgebiet			

Erhebungsbogen

B

Projekt	Naturschutzgroßprojekt	Interne Nr.	110263
		DK5 DK5-GK	7238 7240
		DK5 - Name	Farmsen-Rennbahn
Handlungsbedarf	Nein	Biotop-Nr. alt	25 48
Bearbeitung	BOI	Kartierung	05.06.2018
Räumliche Abbildung	Fläche	Fläche / Länge [m²/m]	2916,8933
Anzahl Abschnitte	1	Breite (lineare Abb.) [m]	

Räumliche Lage

Karte

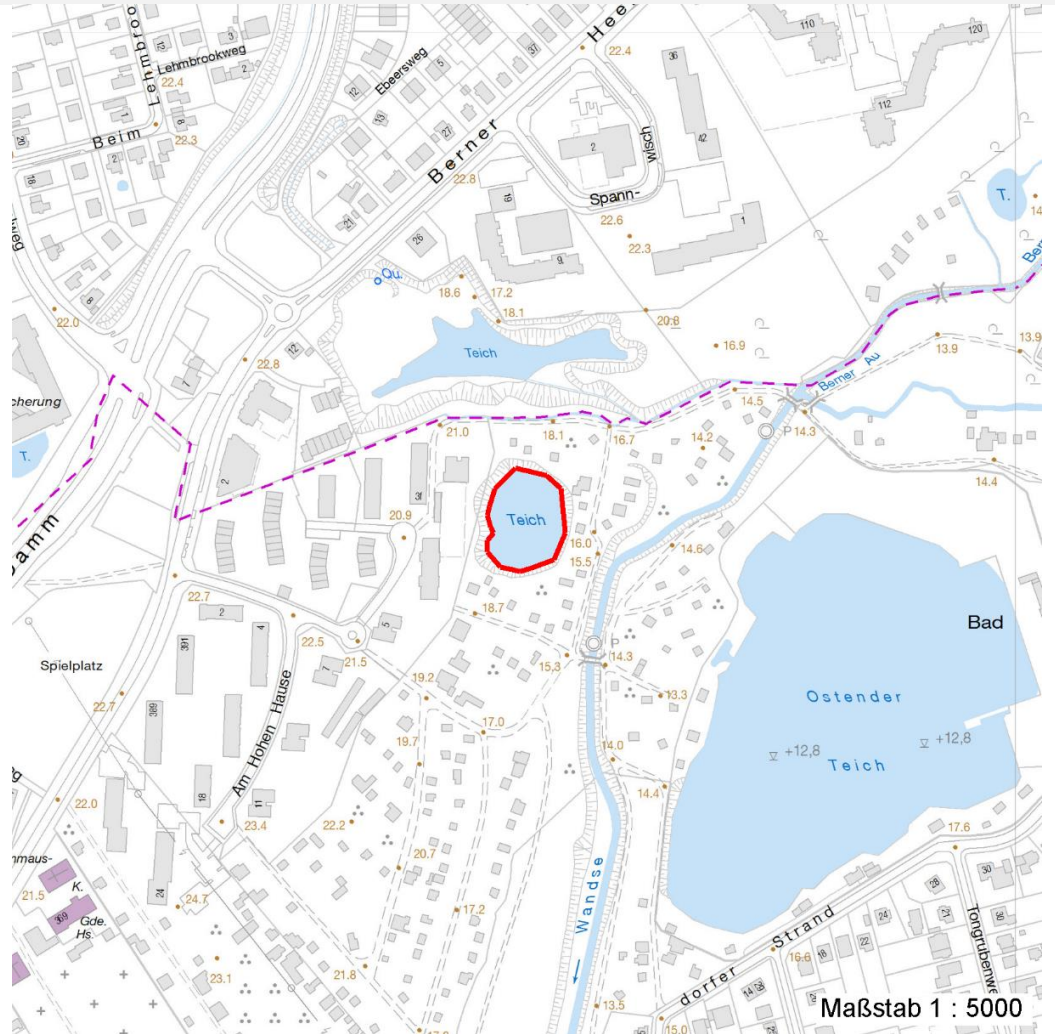

Weitere Erhebungsbögen

Interne Nr.	Interne Nr. Zuordnung	DK5	Biotop-Nr.	Kartierung	Zuordnung	DK5 (GK)	Biotop-Nr. (alt)
110263	48047	7238	25	28.08.2006	K	7240	48
110263	102723	7238	25	26.09.2016	K	7240	48

Zuordnung: N = nachfolgende Kartierung, K = weitere Kartierungen (zeitlich vorher oder nachher)

Foto

Interne Nr.	Index	Dateiname	Aufnahmerichtung
60258	0	7238_25_050618_1.JPG	
60259	0	7238_25_050618_2.JPG	

Weitere Angaben

Merkmal	Wert
---------	------

Auswertung

15.04.2020

Erhebungsbogen

B

Projekt	Naturschutzgroßprojekt	Interne Nr.	110263
		DK5 DK5-GK	7238 7240
Handlungsbedarf	Nein	DK5 - Name	Farmsen-Rennbahn
Bearbeitung	BOI	Biotop-Nr. alt	25 48
Räumliche Abbildung	Fläche	Kartierung	05.06.2018
Anzahl Abschnitte	1	Fläche / Länge [m²/m]	2916,8933
		Breite (lineare Abb.) [m]	

Weitere Angaben

Merkmal	Wert
Wertgesichtspunkte	ökologische positive Entwicklungstendenz erkennbar
zoologisch bedeutsame Strukturen	Alte Bäume mit Höhlen
Bedeutung für Tiergruppe	Kleinsäuger Libellen Vögel
Maßnahmen	Abflachung der Uferbereiche Pufferstreifen schaffen, Nährstoffeinträge vermindern - 2.15
Größe	
Breite	60.00 m

Foto

Fotodatei	7238_25_050618_1.JPG	Fotodatei	7238_25_050618_2.JPG
Bildbeschreibung	k.A.	Bildbeschreibung	k.A.
Aufnahmerichtung		Aufnahmerichtung	

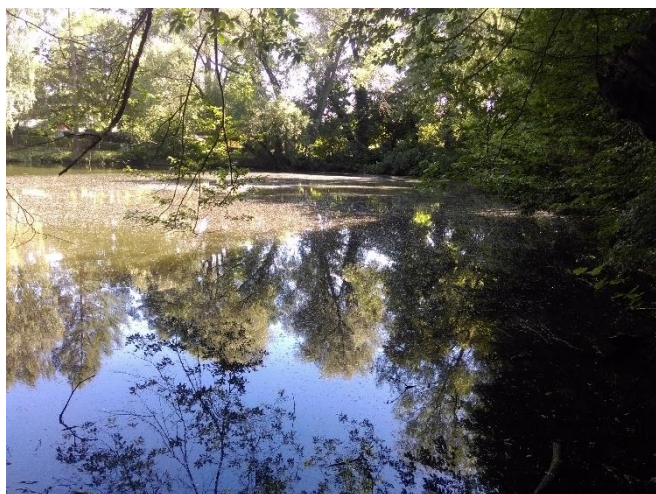

Teilflächenbeschreibung

Teilflächentyp		Teilflächen-Nr.	1
Biototyp	Sonstiges, naturnahes, nährstoffreiches Stillgewässer (2018)	Biototyp	SEZ
- Zusatz		- gesetzl. Grundl.	(§ 30 (2) 1.2)
FFH-LRT	kein Lebensraumtyp nach FFH-Richtlinie	FFH-LRT	kein LRT
Beschreibung		Entw.potential LRT	
		Hauptfläche	Ja
		Flächenanteil	100 %
		FFH-Unters.Fläche	Nein
		Saatgutfläche	Nein

Projekt	Naturschutzgroßprojekt	Interne Nr.	110263
		DK5 DK5-GK	7238 7240
Handlungsbedarf	Nein	DK5 - Name	Farmsen-Rennbahn
Bearbeitung	BOI	Biotop-Nr. alt	25 48
Räumliche Abbildung	Fläche	Kartierung	05.06.2018
Anzahl Abschnitte	1	Fläche / Länge [m²/m]	2916,8933
		Breite (lineare Abb.) [m]	

Weitere Angaben

Merkmal	Wert
Boden	
Feuchte	6 - mäßig feucht und wechselfeucht
Reaktion	7 - neutral
Stickstoffgehalt	7 - stickstoffreich
Gebietszuordnung	
Gebietsbezeichnung	Teich
Gewässer	
Gewässertiefe	0.20 m
Länge	70.00 m
Breite	60.00 m
Wasserführung	g - gleichmäßige Wasserführung
Strömung	k - keine Strömung
Trübung	m - mittlere Trübung
Färbung	braun
Geruch	ohne Besonderheit
Standort, Relief	
Relief	steile Ufer
Neigung - Gelände	N0 - nicht geneigt (<2 %)
Ausrichtung	FL - flach, keine Exposition
Belichtung	7 - halbsonnig
Luft	keine Besonderheiten
Veg. - Deckg./Ant.	
Gesamt	100 %
1. Baumschicht	70 %
2. Baumschicht	40 %
Strauchschicht	45 %
1. Krautschicht	50 %
Moosschicht	15 %
Veg. - Zeigerwerte	
Mahdverträglichkeit	5 - mäßig schnittverträglich (erster Schnitt nicht vor 1. Juli)
Futterwert	2 - sehr geringwertiges Futter
Anz. Giftpflanzen	1
Anz. Wechselfeuchtezeiger	4
Anz. Überschwemmungsz.	4

Zeigerwerte der Pflanzenartenliste (Auswertung)

Standort	Belichtung	halbsonnig bis halbschattig	5,9
Boden	Feuchte	mäßig feucht und wechselfeucht	6,3
	Stickstoff (N)	stickstoffreich	6,7
	Reaktion	neutral	6,6
Vegetation	Mahdverträglichkeit	mäßig schnittverträglich (erster Schnitt nicht vor 1. Juli)	5,5
Zeigerwerte	Futterwert	sehr geringwertiges Futter	1,9
	Wechselfeuchteanzeiger		3
	Giftpflanzen		1
	Überschw.anzeiger		2

Erhebungsbogen

B

Projekt	Naturschutzgroßprojekt	Interne Nr.	110263
		DK5 DK5-GK	7238 7240
Handlungsbedarf	Nein	DK5 - Name	Farmsen-Rennbahn
Bearbeitung	BOI	Biotop-Nr. alt	25 48
Räumliche Abbildung	Fläche	Kartierung	05.06.2018
Anzahl Abschnitte	1	Fläche / Länge [m²/m]	2916,8933
		Breite (lineare Abb.) [m]	

Pflanzenartenliste

Gruppe / Pflanzenart	MS	M	W	Vs	St	PA	Ph	Sz	VS	V	G	cf	§	Rote Liste			
														HH	ND	SH	D
Tracheobionta (Gefäßpflanzen)																	
Acer campestre (Feld-Ahorn)	7	z															
Acer platanoides (Spitz-Ahorn)	7	w															
Acer platanoides (Spitz-Ahorn)	7	z															
Arrhenatherum elatius (Glatthafer)	7	z															
Betula pendula (Hänge-Birke)	7	z															
Calystegia sepium (Zaun-Winde)	7	w															
Carex hirta (Behaarte Segge)	7	w															
Carpinus betulus (Hainbuche)	7	w															
Corylus avellana (Haselnuss)	7	z															
Dactylis glomerata (Wiesen-Knäuelgras)	7	w															
Dryopteris filix-mas (Gewöhnlicher Wurmfarne)	7	z															
Equisetum arvense (Acker-Schachtelhalm)	7	z															
Geum urbanum (Echte Nelkenwurz)	7	z															
Glechoma hederacea (Gundermann)	7	h															
Hedera helix (Efeu)	7	z															
Heracleum sphondylium (Wiesen-Bärenklau)	7	w															
Lemna minor (Kleine Wasserlinse)	7	w															
Lycopus europaeus (Gewöhnlicher Wolfstrapp)	7	w															
Phragmites australis (Schilf)	7	l															
Plantago major major (Großer Wegerich)	7	w															
Poa nemoralis (Hain-Rispengras)	7	w															
Prunus padus (Echte Traubenkirsche)	7	z															
Quercus robur (Stiel-Eiche)	7	w															
Ranunculus repens (Kriechender Hahnenfuß)	7	z															
Rubus fruticosus agg. (Artengruppe Echte Brombeere)	7	l															
Rumex obtusifolius (Stumpfblättriger Ampfer)	7	w															
Rumex sanguineus (Blut-Ampfer)	7	w															
Salix spec. (Weide)	7	w															
Scrophularia nodosa (Knotige Braunwurz)	7	z															
Solidago gigantea (Riesen-Goldrute)	7	w															
Taraxacum sect. Ruderalia (Artengruppe Gemeiner Löwenzahn)	7	z												D			
Urtica dioica (Große Brennnessel)	7	z															
Viola spec. (Veilchen, Stiefmütterchen)	7	w															
	Anzahl Rote Liste Arten													1			
	Anzahl Arten													32			

MS: Mengensystem; M: Mengenangabe, W: Bewertung der Art (FFH-Monitoring), Vs: Vegetationsschicht, St: Status, PA: Autor Phänologie; Ph: Phänologie, Sz: Soziabilität, VS: Vitalitätssystem; V: Vitalität, G: Geschlecht, cf: unsichere Bestimmung, §: Schutz nach BNatSchG, HH: Rote Liste Hamburg, Nds: Rote Liste Niedersachsen, SH: Rote Liste Schleswig-Holstein, D: Rote Liste Deutschland