

Erhebungsbogen

B

Projekt	Biotopkartierung Hamburg	Interne Nr.	91100
		DK5 DK5-GK	7226
Handlungsbedarf	Nein	DK5 - Name	Allermöhe-West
Bearbeitung	WSU	Biotop-Nr. alt	524
Räumliche Abbildung	Fläche	Kartierung	09.09.2015
Anzahl Abschnitte	1	Fläche / Länge [m²/m]	4126,5588
		Breite (lineare Abb.) [m]	

Gesetzlicher Schutz	§ 30 (2) 4.3 Auwälder	Schutz nur teilweise	Nein
----------------------------	-----------------------	-----------------------------	-------------

Gesamtbewertung	6 Wertvoll
– Alter	7 Biotop hohen Alters, 100 bis 200 Jahre
– Belastungsgrad	6 Flächenhaft geringe oder örtlich stärkere oder Vorbelastung mit deutlichem Einfluß
– Ökolog. Funktion	6 Hohe Bedeutung in einem Biotopkomplex, für den lokalen Biotopverbund oder als Puffer
– Seltenheit	6 Seltener Biotoptyp, ohne seltene oder bedrohte Pflges., ungesättigtes Artenspektrum, reliktsiche RL-Arten

Bestandsbeschreibung

Relikt einer Weichholzaue am Ufer der Dove-Elbe. Es dominieren Eschen, Silberweiden und im Unterwuchs Brennnesseln. Direkt am Ufer herrscht eine deutlich höhere Artenvielfalt mit Uferstauden und Röhrichtarten. Aufgrund der eingeschränkten Dynamik der Dove-Elbe sind regelmäßige Überflutungen sicherlich selten, aber anzunehmen, daher besteht für den Bestand auch der gesetzliche Biotopschutz. Eine sich mittig im Bestand befindende Nadelholzpflanzung wurde ausgegliedert. Im südlichen Zipfel befindet sich eine kleine Laube, einige Uferbereiche sind von Anglern gemäht worden.

Vorkommen an Biotoptypen

1	TF	Typ	HF	F.Anteil
2	BTYP	Biotoptyp		- gesetzl. Grundl.
3	Zusatz	Zusatz zum Biotoptypen		
4	LRT	Lebensraumtyp		
1	1		Ja	100 %
2	WWZ	Sonstige Weiden-Auwald (2000)		

Räumliche Lage

Lagebeschreibung	Außendeichs an der Mündung der Gose-Elbe in die Dove-Elbe		
Nachbarnutzung/en	Grünland, Erholung		
Rechtswert (X)	573073	Hochwert (Y)	5926374
Bezirk	Bergedorf	Naturraum	Vier- und Marschlande (673.10)
Stadtteil (OT-Nr.)	Ochsenwerder (608)	Gemarkung	Ochsenwerder (611)
Digitaler Grünplan	<input type="checkbox"/> Hafengesamtgebiet	<input type="checkbox"/> Ramsargebiet	<input type="checkbox"/> EG-Vogelschutzgeb.
Ausgleichsflächen	<input type="checkbox"/> Biosphärenreservat	<input type="checkbox"/> Nationalpark	<input type="checkbox"/>
NSG / ND / LSG	LSG Ochsenwerder [HH-2026 / Anteil: 100%]		
FFH-GEBIET			
Wasserschutzgebiet			

Erhebungsbogen

B

Projekt	Biotopkartierung Hamburg	Interne Nr.	91100
		DK5 DK5-GK	7226
Handlungsbedarf	Nein	DK5 - Name	Allermöhe-West
Bearbeitung	WSU	Biotop-Nr. alt	524
Räumliche Abbildung	Fläche	Kartierung	09.09.2015
Anzahl Abschnitte	1	Fläche / Länge [m²/m]	4126,5588
		Breite (lineare Abb.) [m]	

Räumliche Lage

Karte

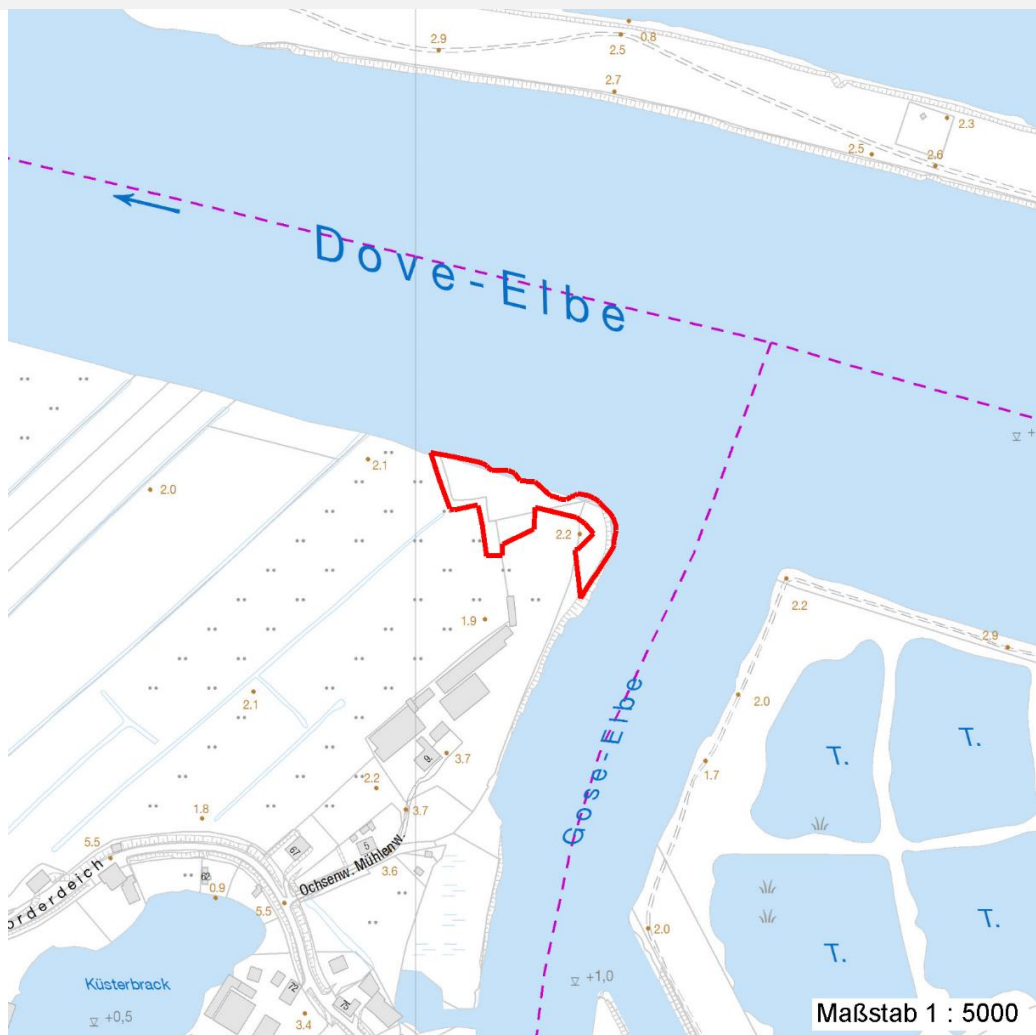

Weitere Erhebungsbögen

Interne Nr.	Interne Nr. Zuordnung	DK5	Biotop-Nr.	Kartierung	Zuordnung	DK5 (GK)	Biotop-Nr. (alt)
91100	46490	7226	51	11.09.2007	/	7228	64
91100	46414	7226	174	11.09.2007	/	7228	10155

Zuordnung: N = nachfolgende Kartierung, K = weitere Kartierungen (zeitlich vorher oder nachher)

Foto

Interne Nr.	Index	Dateiname	Aufnahmerichtung
41026	0	7226_524_090915_1.JPG	
41027	0	7226_524_090915_2.JPG	

Erhebungsbogen

B

Projekt	Biotopkartierung Hamburg	Interne Nr.	91100
		DK5 DK5-GK	7226
Handlungsbedarf	Nein	DK5 - Name	Allermöhe-West
Bearbeitung	WSU	Biotop-Nr. alt	524
Räumliche Abbildung	Fläche	Kartierung	09.09.2015
Anzahl Abschnitte	1	Fläche / Länge [m²/m]	4126,5588
		Breite (lineare Abb.) [m]	

Foto

Fotodatei	7226_524_090915_1.JPG	Fotodatei	7226_524_090915_2.JPG
Bildbeschreibung	k.A.	Bildbeschreibung	k.A.
Aufnahmerichtung		Aufnahmerichtung	



Teilflächenbeschreibung

Teilflächentyp		Teilflächen-Nr.	1
Biototyp	Sonstige Weiden-Auwald (2000)	Biototyp	WWZ
- Zusatz		- gesetzl. Grundl.	
FFH-LRT		FFH-LRT	
Beschreibung		Entw.potential LRT	
		Hauptfläche	Ja
		Flächenanteil	100 %
		FFH-Unters.Fläche	Nein
		Saatgutfläche	Nein

Zeigerwerte der Pflanzenartenliste (Auswertung)

Standort	Belichtung	halbsonnig bis halbschattig	6
Boden	Feuchte	feucht	6,6
	Stickstoff (N)	sehr stickstoffreich	7,6
Vegetation	Reaktion	neutral	7,1
	Mahdverträglichkeit	schnittempfindlich bis mäßig schnittverträglich	3,6
	Futterwert	geringwertiges Futter	2,7
	Wechselfeuchteanzeiger		5
	Giftpflanzen		1
Zeigerwerte	Überschw.anzeiger		4

Erhebungsbogen

B

Projekt	Biotopkartierung Hamburg		Interne Nr.	91100
			DK5 DK5-GK	7226
Handlungsbedarf	Nein		DK5 - Name	Allermöhe-West
Bearbeitung	WSU	Kopie	Biotop-Nr. alt	524
Räumliche Abbildung	Fläche	Nein	Kartierung	09.09.2015
Anzahl Abschnitte	1		Fläche / Länge [m²/m]	4126,5588
			Breite (lineare Abb.) [m]	

Gruppe / Pflanzenart	MS	M	W	Vs	St	PA	Ph	Sz	VS	V	G	cf	§	Rote Liste			
														HH	ND	SH	D
Tracheobionta (Gefäßpflanzen)																	
Aegopodium podagraria (Giersch)	7	z															
Aesculus hippocastanum (Gewöhnliche Rosskastanie)	7	w															
Calystegia sepium (Zaun-Winde)	7	z															
Carex acutiformis (Sumpf-Segge)	7	w															
Crataegus monogyna (Eingrifflicher Weißdorn)	7	w															
Dactylis glomerata (Wiesen-Knäuelgras)	7	z															
Elymus repens (Gewöhnliche Quecke)	7	z															
Epilobium hirsutum (Zottiges Weidenröschen)	7	z															
Filipendula ulmaria (Mädesüß)	7	w															
Fraxinus excelsior (Gewöhnliche Esche)	7	h															
Geum urbanum (Echte Nelkenwurz)	7	z															
Phalaris arundinacea (Rohr-Glanzgras)	7	z															
Phragmites australis (Schilf)	7	z															
Rubus fruticosus agg. (Artengruppe Echte Brombeere)	7	z															
Rumex hydrolapathum (Fluss-Ampfer)	7	w															
Salix alba (Silber-Weide)	7	z															
Salix cinerea (Grau-Weide)	7	w															
Salix x sepulcralis (Trauer-Weide)	7	w															
Sambucus nigra (Schwarzer Holunder)	7	z															
Scutellaria galericulata (Sumpf-Helmkraut)	7	w															
Senecio sarracenicus (Fluss-Greiskraut)	7	w											3		2 3		
Stachys palustris (Sumpf-Ziest)	7	w															
Urtica dioica (Große Brennessel)	7	h															
Anzahl Rote Liste Arten														1	1	1	
Anzahl Arten														23			

MS: Mengensystem; M: Mengenangabe, W: Bewertung der Art (FFH-Monitoring), Vs: Vegetationsschicht, St: Status, PA: Autor Phänologie; Ph: Phänologie, Sz: Soziabilität, VS: Vitalitätssystem; V: Vitalität, G: Geschlecht, cf: unsichere Bestimmung, §: Schutz nach BNatSchG, HH: Rote Liste Hamburg, Nds: Rote Liste Niedersachsen, SH: Rote Liste Schleswig-Holstein, D: Rote Liste Deutschland