

# Erhebungsbogen

**B**

|                            |                          |   |                  |
|----------------------------|--------------------------|---|------------------|
| <b>Projekt</b>             | Biotopkartierung Hamburg | <b>Interne Nr.</b>                      | 46037            |
|                            |                          | <b>DK5   DK5-GK</b>                     | <b>7224</b> 7226 |
| <b>Handlungsbedarf</b>     | Nein                     | <b>DK5 - Name</b>                       | Ochsenwerder     |
| <b>Bearbeitung</b>         | SCÖ                      | <b>Biotop-Nr.   alt</b>                 | <b>33</b> 50     |
| <b>Räumliche Abbildung</b> | Fläche                   | <b>Kartierung</b>                       | 04.10.2004       |
| <b>Anzahl Abschnitte</b>   | 1                        | <b>Fläche / Länge [m<sup>2</sup>/m]</b> | 17974,4863       |
|                            |                          | <b>Breite (lineare Abb.) [m]</b>        |                  |

**Gesetzlicher Schutz**    **\_ kein gesetzl. Schutz kein gesetzlich geschütztes Biotop**    **Schutz nur teilweise**    **Nein**

|                           |   |  |
|---------------------------|---|--|
| <b>Gesamtbewertung</b>    | 5 | Noch wertvoll, gut entwicklungsfähig   |
| – <b>Alter</b>            | 2 | Biotop geringen Alters, 1 bis 5 Jahre  |
| – <b>Belastungsgrad</b>   | 5 | Flächenhaft mittlere oder örtlich starke Belastung   |
| – <b>Ökolog. Funktion</b> | 6 | Hohe Bedeutung in einem Biotopkomplex, für den lokalen Biotopverbund oder als Puffer                   |
| – <b>Seltenheit</b>       | 5 | Seltener Biotoptyp, floristisch stark verarmt, ohne seltener Pflges. od. verbr. artenreicher Biotoptyp |

## Bestandsbeschreibung

Von Quecke, Honiggras und Wiesenfuchsschwanz geprägte junge Grünlandbrache (max. 2 J.), die durchsetzt ist mit Ackerkratzdistel verschiedenen Ampferarten und tlw. auch Flatterbinse. Vermutlich handelt es sich um eine Stilllegungsfläche, die bald wieder genutzt wird. Auf der Fläche befinden sich einige Gruppen, in denen sich zum Zeitpunkt der Kartierung etwas Wasser befand. Häufigste Arten sind dort Rohrglanzgras, Wasserschwaden und Schilf.

## Vorkommen an Biotoptypen

| 1 | TF     | Typ   | HF | F.Anteil           |
|---|--------|---|----|--------------------|
| 2 | BTYP   | Biotoptyp   |    | - gesetzl. Grundl. |
| 3 | Zusatz | Zusatz zum Biotoptypen                                  |    |                    |
| 4 | LRT    | Lebensraumtyp   |    |                    |
| 1 | 1      |   | Ja | 100 %              |
| 2 | GIM    | Artenarmes gemähtes Grünland mittlerer Standorte (2000) |    |                    |
| 3 | b      | Brache, keine Nutzung (b)                               |    |                    |
| 1 | 2      |   |    | 0 %                |
| 2 | XXX    | Zuordnung eines Biotoptyps fehlt! (2000)                |    |                    |

## Räumliche Lage

|                           |  |  |  |
|---------------------------|--|--|--|
| <b>Lagebeschreibung</b>   | nördl. des Ochsenwerder Landscheideweges           |  |  |
|                           | Acker  |  |  |
| <b>Nachbarnutzung/en</b>  | Grünland   |  |  |
|                           | Gräben   |  |  |
| <b>Rechtswert (X)</b>     | 572535   | <b>Hochwert (Y)</b>                          | 5924385  |
| <b>Bezirk</b>             | Bergedorf  | <b>Naturraum</b>                             | Vier- und Marschlande (673.10)                     |
| <b>Stadtteil (OT-Nr.)</b> | Ochsenwerder (608)                                 | <b>Gemarkung</b>                             | Ochsenwerder (611)                                 |
| <b>Digitaler Grünplan</b> | <input type="checkbox"/> <b>Hafengesamtgebiet</b>  | <input type="checkbox"/> <b>Ramsargebiet</b> | <input type="checkbox"/> <b>EG-Vogelschutzgeb.</b> |
| <b>Ausgleichsflächen</b>  | <input type="checkbox"/> <b>Biosphärenreservat</b> | <input type="checkbox"/> <b>Nationalpark</b> | <input type="checkbox"/>                           |
| <b>NSG / ND / LSG</b>     |  |  |  |
| <b>FFH-GEBIET</b>         |  |  |  |
| <b>Wasserschutzgebiet</b> |  |  |  |

# Erhebungsbogen

**B**

|                            |                          |   |              |
|----------------------------|--------------------------|---|--------------|
| <b>Projekt</b>             | Biotopkartierung Hamburg | <b>Interne Nr.</b>                      | 46037        |
|                            |                          | <b>DK5   DK5-GK</b>                     | 7224 7226    |
|                            |                          | <b>DK5 - Name</b>                       | Ochsenwerder |
| <b>Handlungsbedarf</b>     | Nein                     | <b>Biotop-Nr.   alt</b>                 | 33 50        |
| <b>Bearbeitung</b>         | SCÖ                      | <b>Kartierung</b>                       | 04.10.2004   |
| <b>Räumliche Abbildung</b> | Fläche                   | <b>Fläche / Länge [m<sup>2</sup>/m]</b> | 17974,4863   |
| <b>Anzahl Abschnitte</b>   | 1                        | <b>Breite (lineare Abb.) [m]</b>        |              |

## Räumliche Lage

Karte

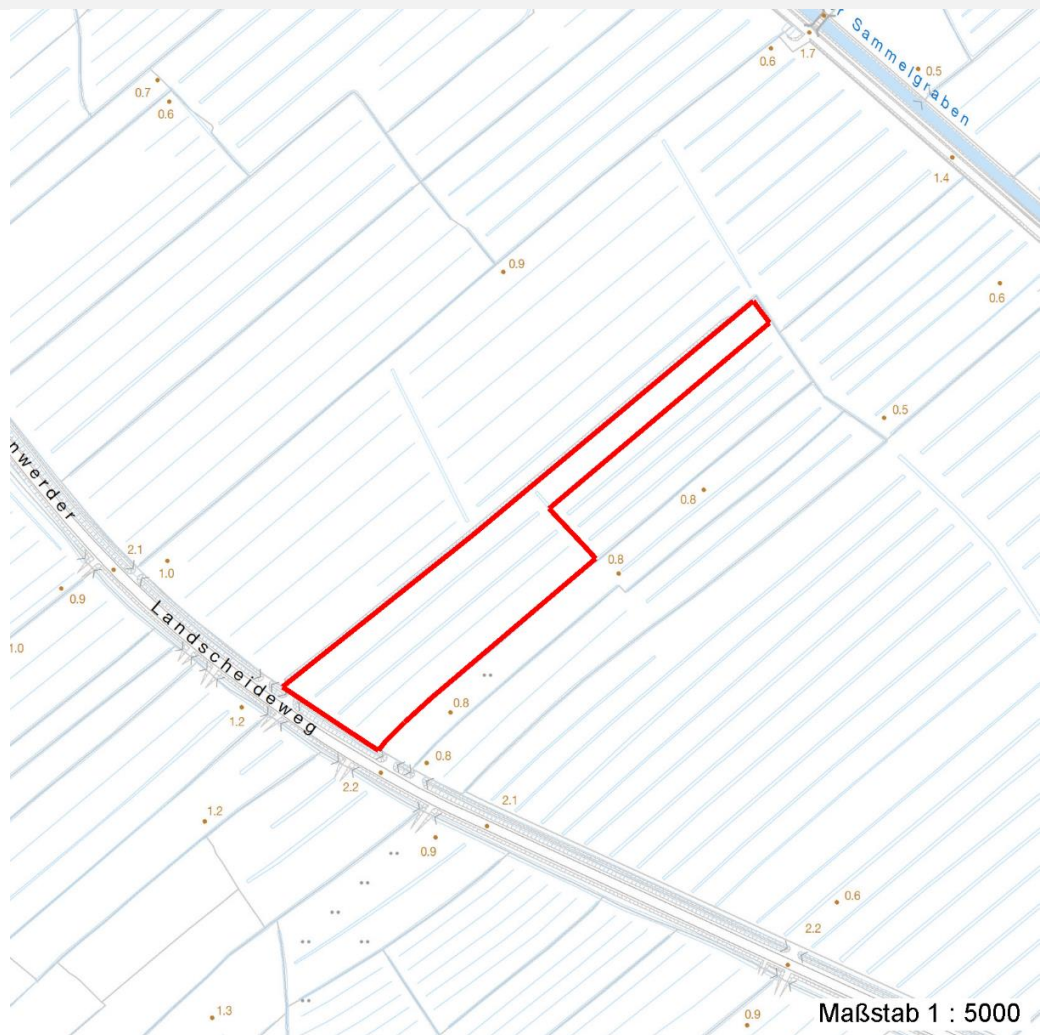

## Weitere Erhebungsbögen

| Interne Nr. | Interne Nr. Zuordnung | DK5  | Biotop-Nr. | Kartierung | Zuordnung | DK5 (GK) | Biotop-Nr. (alt) |
|-------------|-----------------------|------|------------|------------|-----------|----------|------------------|
| 46037       | 78284                 | 7224 | 258        | 30.09.2012 | N         | 7226     | 10224            |
| 46037       | 45965                 | 7224 | 15         | 15.08.1995 | <         | 7226     | 11               |

Zuordnung: N = nachfolgende Kartierung, K = weitere Kartierungen (zeitlich vorher oder nachher)

## Foto

| Interne Nr. | Index | Dateiname            | Aufnahmerichtung |
|-------------|-------|----------------------|------------------|
| 17453       | 0     | 7224_33_041004_1.JPG |                  |

## Weitere Angaben

| Merkmal                | Wert                                   |
|------------------------|--|
| <b>Auswertung</b>      |  |
| Gefährdung / Einflüsse | Intensivierung der Nutzung oder Pflege |

# Erhebungsbogen

**B**

|                            |                          |   |                  |
|----------------------------|--------------------------|---|------------------|
| <b>Projekt</b>             | Biotopkartierung Hamburg | <b>Interne Nr.</b>                      | 46037            |
|                            |                          | <b>DK5   DK5-GK</b>                     | <b>7224</b> 7226 |
| <b>Handlungsbedarf</b>     | Nein                     | <b>DK5 - Name</b>                       | Ochsenwerder     |
| <b>Bearbeitung</b>         | SCÖ                      | <b>Biotop-Nr.   alt</b>                 | <b>33</b> 50     |
| <b>Räumliche Abbildung</b> | Fläche                   | <b>Kartierung</b>                       | 04.10.2004       |
| <b>Anzahl Abschnitte</b>   | 1                        | <b>Fläche / Länge [m<sup>2</sup>/m]</b> | 17974,4863       |
|                            |                          | <b>Breite (lineare Abb.) [m]</b>        |                  |

## Weitere Angaben

| Merkmal                            | Wert  |
|------------------------------------|---|
| Wertgesichtspunkte                 | Entwässerung<br>Artenarm<br>Bedeutung für den Biotopverbund<br>Entwicklungspotenzial<br>ungenutzt |
| Ziele der Entwicklung<br>Maßnahmen | Extensivgrünland<br>Extensive Grünlandnutzung<br>Standort vernässen - 1.16                        |

## Foto

|                         |                      |                         |
|-------------------------|----------------------|-------------------------|
| <b>Fotodatei</b>        | 7224_33_041004_1.JPG | <b>Fotodatei</b>        |
| <b>Bildbeschreibung</b> |                      | <b>Bildbeschreibung</b> |
| <b>Aufnahmerichtung</b> |                      | <b>Aufnahmerichtung</b> |



## Teilflächenbeschreibung

|                       |   |                           |       |
|-----------------------|---|---------------------------|-------|
| <b>Teilflächentyp</b> |   | <b>Teilflächen-Nr.</b>    | 1     |
| <b>Biotoptyp</b>      | Artenarmes gemähtes Grünland mittlerer Standorte (2000) | <b>Biotoptyp</b>          | GIM   |
| - <b>Zusatz</b>       | Brache, keine Nutzung (b)                               | - <b>gesetzl. Grundl.</b> |       |
| <b>FFH-LRT</b>        |   | <b>FFH-LRT</b>            |       |
| <b>Beschreibung</b>   | Standort: junge Grünlandbrache                          | <b>Entw.potential LRT</b> |       |
|                       |   | <b>Hauptfläche</b>        | Ja    |
|                       |   | <b>Flächenanteil</b>      | 100 % |
|                       |   | <b>FFH-Unters.Fläche</b>  | Nein  |
|                       |   | <b>Saatgutfläche</b>      | Nein  |

# Erhebungsbogen

**B**

|                            |                          |              |   |                         |              |
|----------------------------|--------------------------|--------------|---|-------------------------|--------------|
| <b>Projekt</b>             | Biotopkartierung Hamburg |              | <b>Interne Nr.</b>                      | 46037                   |              |
|                            |                          |              | <b>DK5   DK5-GK</b>                     | <b>7224</b>             | 7226         |
| <b>Handlungsbedarf</b>     | Nein                     |              | <b>DK5 - Name</b>                       | Ochsenwerder            |              |
| <b>Bearbeitung</b>         | SCÖ                      | <b>Kopie</b> | Nein                                    | <b>Biotop-Nr.   alt</b> | <b>33</b> 50 |
| <b>Räumliche Abbildung</b> | Fläche                   |              | <b>Kartierung</b>                       | 04.10.2004              |              |
| <b>Anzahl Abschnitte</b>   | 1                        |              | <b>Fläche / Länge [m<sup>2</sup>/m]</b> | 17974,4863              |              |
|                            |                          |              | <b>Breite (lineare Abb.) [m]</b>        |                         |              |

## Weitere Angaben

| Merkmal                   | Wert  |
|---------------------------|---|
| <b>Boden</b>              |   |
| Feuchte                   | 6 - mäßig feucht und wechselfeucht          |
| Stickstoffgehalt          | 6 - mäßig stickstoffarm bis stickstoffreich |
| <b>Standort, Relief</b>   |   |
| Relief                    | schwaches Beet-Relief                       |
| Belichtung                | 7 - halbsonnig                              |
| Zusätze - Btyp            | re - Beetrelief (mit Gruppen)               |
| <b>Veg. - Deckg./Ant.</b> |   |
| Gesamt                    | 100 %                                       |
| 1. Krautschicht           | 100 %                                       |
| <b>Veg. - Höhe</b>        |   |
| Gesamt, durchschn.        | 0.50 m                                      |

## Zeigerwerte der Pflanzenartenliste (Auswertung)

|                    |                               |  |     |
|--------------------|-------------------------------|--|-----|
| <b>Standort</b>    | <b>Belichtung</b>             | halbsonnig   | 6,9 |
| <b>Boden</b>       | <b>Feuchte</b>                | mäßig feucht und wechselfeucht   | 6,3 |
|                    | <b>Stickstoff (N)</b>         | mäßig stickstoffarm bis stickstoffreich                                | 6,4 |
|                    | <b>Reaktion</b>               | schwach sauer  | 5,8 |
| <b>Vegetation</b>  | <b>Mahdverträglichkeit</b>    | mäßig bis gut schnittverträglich (erster Schnitt nicht vor Mitte Juni) | 6,4 |
| <b>Zeigerwerte</b> | <b>Futterwert</b>             | ausreichende Futterqualität  | 4,8 |
|                    | <b>Wechselfeuchteanzeiger</b> |  | 3   |
|                    | <b>Giftpflanzen</b>           |  | 0   |
|                    | <b>Überschw.anzeiger</b>      |  | 0   |

## Pflanzenartenliste

| Gruppe / Pflanzenart                           | MS | M | W | Vs | St | PA | Ph | Sz | VS | V | G | cf | Rote Liste |    |    |    |   |  |
|--|----|---|---|----|----|----|----|----|----|---|---|----|------------|----|----|----|---|--|
|  |    |   |   |    |    |    |    |    |    |   |   |    | §          | HH | ND | SH | D |  |
| <b>Tracheobionta (Gefäßpflanzen)</b>           |    |   |   |    |    |    |    |    |    |   |   |    |            |    |    |    |   |  |
| Alopecurus pratensis (Wiesen-Fuchsschwanz)     | 7  | h |   | K1 |    |    |    |    |    |   |   |    |            |    |    |    |   |  |
| Cirsium arvense (Acker-Kratzdistel)            | 7  | z |   | K1 |    |    |    |    |    |   |   |    |            |    |    |    |   |  |
| Elymus repens (Gewöhnliche Quecke)             | 7  | h |   | K1 |    |    |    |    |    |   |   |    |            |    |    |    |   |  |
| Holcus lanatus (Wolliges Honiggras)            | 7  | h |   | K1 |    |    |    |    |    |   |   |    |            |    |    |    |   |  |
| Juncus effusus (Flutter-Binse)                 | 7  | z |   | K1 |    |    |    |    |    |   |   |    |            |    |    |    |   |  |
| Lolium perenne (Ausdauerndes Weidelgras)       | 7  | z |   | K1 |    |    |    |    |    |   |   |    |            |    |    |    |   |  |
| Persicaria amphibia (Wasser-Knöterich)         | 7  | w |   | K1 |    |    |    |    |    |   |   |    |            |    |    |    |   |  |
| Phalaris arundinacea (Rohr-Glanzgras)          | 7  | w |   | K1 |    |    |    |    |    |   |   |    |            |    |    |    |   |  |
| Phragmites australis (Schilf)                  | 7  | w |   | K1 |    |    |    |    |    |   |   |    |            |    |    |    |   |  |
| Plantago lanceolata (Spitz-Wegerich)           | 7  | w |   | K1 |    |    |    |    |    |   |   |    |            |    |    |    |   |  |
| Rumex acetosa (Großer Sauerampfer)             | 7  | w |   | K1 |    |    |    |    |    |   |   |    |            |    |    |    |   |  |
| Rumex crispus (Krauser Ampfer)                 | 7  | z |   | K1 |    |    |    |    |    |   |   |    |            |    |    |    |   |  |
| Rumex obtusifolius (Stumpfbblätteriger Ampfer) | 7  | z |   | K1 |    |    |    |    |    |   |   |    |            |    |    |    |   |  |
| Urtica dioica (Große Brennessel)               | 7  | w |   | K1 |    |    |    |    |    |   |   |    |            |    |    |    |   |  |

# Erhebungsbogen

**B**

|                            |                          |   |              |
|----------------------------|--------------------------|---|--------------|
| <b>Projekt</b>             | Biotopkartierung Hamburg | <b>Interne Nr.</b>                      | 46037        |
|                            |                          | <b>DK5   DK5-GK</b>                     | 7224 7226    |
| <b>Handlungsbedarf</b>     | Nein                     | <b>DK5 - Name</b>                       | Ochsenwerder |
| <b>Bearbeitung</b>         | SCÖ                      | <b>Biotop-Nr.   alt</b>                 | 33 50        |
| <b>Räumliche Abbildung</b> | Fläche                   | <b>Kartierung</b>                       | 04.10.2004   |
| <b>Anzahl Abschnitte</b>   | 1                        | <b>Fläche / Länge [m<sup>2</sup>/m]</b> | 17974,4863   |
|                            |                          | <b>Breite (lineare Abb.) [m]</b>        |              |

## Pflanzenartenliste

| Gruppe / Pflanzenart           | MS | M | W | Vs | St | PA | Ph | Sz | VS | V | G | cf | § | Rote Liste |    |    |   |
|--------------------------------|----|---|---|----|----|----|----|----|----|---|---|----|---|------------|----|----|---|
|                                |    |   |   |    |    |    |    |    |    |   |   |    |   | HH         | ND | SH | D |
| <b>Anzahl Rote Liste Arten</b> |    |   |   |    |    |    |    |    |    |   |   |    |   |            |    |    |   |
| <b>Anzahl Arten</b>            |    |   |   |    |    |    |    |    |    |   |   |    |   | 14         |    |    |   |

MS: Mengensystem; M: Mengenangabe, W: Bewertung der Art (FFH-Monitoring), Vs: Vegetationsschicht, St: Status, PA: Autor Phänologie; Ph: Phänologie, Sz: Soziabilität, VS: Vitalitätssystem; V: Vitalität, G: Geschlecht, cf: unsichere Bestimmung, §: Schutz nach BNatSchG, HH: Rote Liste Hamburg, Nds: Rote Liste Niedersachsen, SH: Rote Liste Schleswig-Holstein, D: Rote Liste Deutschland

## Teilflächenbeschreibung

|                       |  |                           |      |
|-----------------------|--|---------------------------|------|
| <b>Teilflächentyp</b> |  | <b>Teilflächen-Nr.</b>    | 2    |
| <b>Biotoptyp</b>      | Zuordnung eines Biotoptyps fehlt! (2000) | <b>Biotoptyp</b>          | XXX  |
| <b>- Zusatz</b>       |  | <b>- gesetzl. Grundl.</b> |      |
| <b>FFH-LRT</b>        |  | <b>FFH-LRT</b>            |      |
| <b>Beschreibung</b>   |  | <b>Entw.potential LRT</b> |      |
| Standort: Gruppen     |  | <b>Hauptfläche</b>        |      |
|                       |  | <b>Flächenanteil</b>      | 0 %  |
|                       |  | <b>FFH-Unters.Fläche</b>  | Nein |
|                       |  | <b>Saatgutfläche</b>      | Nein |

## Weitere Angaben

| Merkmal                   | Wert  |
|---------------------------|---|
| <b>Boden</b>              |   |
| Feuchte                   | 7 - feucht                                  |
| Stickstoffgehalt          | 6 - mäßig stickstoffarm bis stickstoffreich |
| <b>Standort, Relief</b>   |   |
| Relief                    | senkrechte Böschungen                       |
| Belichtung                | 7 - halbsonnig                              |
| <b>Veg. - Deckg./Ant.</b> |   |
| Gesamt                    | 100 %                                       |
| 1. Krautschicht           | 100 %                                       |
| <b>Veg. - Höhe</b>        |   |
| Gesamt, durchschn.        | 1.00 m                                      |

## Zeigerwerte der Pflanzenartenliste (Auswertung)

|                    |                               |   |     |
|--------------------|-------------------------------|---|-----|
| <b>Standort</b>    | <b>Belichtung</b>             | sonnig  | 7,8 |
| <b>Boden</b>       | <b>Feuchte</b>                | sehr naß  | 8,7 |
|                    | <b>Stickstoff (N)</b>         | sehr stickstoffreich                            | 7,5 |
|                    | <b>Reaktion</b>               | neutral   | 7   |
| <b>Vegetation</b>  | <b>Mahdverträglichkeit</b>    | schnittempfindlich bis mäßig schnittverträglich | 4,4 |
| <b>Zeigerwerte</b> | <b>Futterwert</b>             | mäßige Futterqualität                           | 3,6 |
|                    | <b>Wechselfeuchteanzeiger</b> |   | 1   |
|                    | <b>Giftpflanzen</b>           |   | 1   |
|                    | <b>Überschw.anzeiger</b>      |   | 1   |

# Erhebungsbogen

**B**

|                            |                          |              |   |              |      |
|----------------------------|--------------------------|--------------|---|--------------|------|
| <b>Projekt</b>             | Biotopkartierung Hamburg |              | <b>Interne Nr.</b>                      | 46037        |      |
|                            |                          |              | <b>DK5   DK5-GK</b>                     | <b>7224</b>  | 7226 |
| <b>Handlungsbedarf</b>     | Nein                     |              | <b>DK5 - Name</b>                       | Ochsenwerder |      |
| <b>Bearbeitung</b>         | SCÖ                      | <b>Kopie</b> | <b>Biotop-Nr.   alt</b>                 | <b>33</b>    | 50   |
| <b>Räumliche Abbildung</b> | Fläche                   |              | <b>Kartierung</b>                       | 04.10.2004   |      |
| <b>Anzahl Abschnitte</b>   | 1                        |              | <b>Fläche / Länge [m<sup>2</sup>/m]</b> | 17974,4863   |      |
|                            |                          |              | <b>Breite (lineare Abb.) [m]</b>        |              |      |

## Pflanzenartenliste

| Gruppe / Pflanzenart                   | MS | M | W | Vs | St | PA | Ph | Sz | VS | V | G | cf | § | Rote Liste |    |    |   |
|--|----|---|---|----|----|----|----|----|----|---|---|----|---|------------|----|----|---|
|  |    |   |   |    |    |    |    |    |    |   |   |    |   | HH         | ND | SH | D |
| <b>Tracheobionta (Gefäßpflanzen)</b>   |    |   |   |    |    |    |    |    |    |   |   |    |   |            |    |    |   |
| Glyceria maxima (Wasser-Schwaden)      | 7  | h |   | K1 |    |    |    |    |    |   |   |    |   |            |    |    |   |
| Iris pseudacorus (Gelbe Schwertlilie)  | 7  | w |   | K1 |    |    |    |    |    |   |   |    | b |            |    |    |   |
| Juncus effusus (Flatter-Binse)         | 7  | z |   | K1 |    |    |    |    |    |   |   |    |   |            |    |    |   |
| Phalaris arundinacea (Rohr-Glanzgras)  | 7  | h |   | K1 |    |    |    |    |    |   |   |    |   |            |    |    |   |
| Phragmites australis (Schilf)          | 7  | z |   | K1 |    |    |    |    |    |   |   |    |   |            |    |    |   |
| Symphytum officinale (Echter Beinwell) | 7  | z |   | K1 |    |    |    |    |    |   |   |    |   |            |    |    |   |
| <b>Anzahl Rote Liste Arten</b>         |    |   |   |    |    |    |    |    |    |   |   |    |   |            |    |    |   |
| <b>Anzahl Arten</b>                    |    |   |   |    |    |    |    |    |    |   |   |    |   | 6          |    |    |   |

MS: Mengensystem; M: Mengenangabe, W: Bewertung der Art (FFH-Monitoring), Vs: Vegetationsschicht, St: Status, PA: Autor Phänologie; Ph: Phänologie, Sz: Soziabilität, VS: Vitalitätssystem; V: Vitalität, G: Geschlecht, cf: unsichere Bestimmung, §: Schutz nach BNatSchG, HH: Rote Liste Hamburg, Nds: Rote Liste Niedersachsen, SH: Rote Liste Schleswig-Holstein, D: Rote Liste Deutschland