

# Erhebungsbogen

**B**

|                            |                          |   |             |      |
|----------------------------|--------------------------|---|-------------|------|
| <b>Projekt</b>             | Biotopkartierung Hamburg | <b>Interne Nr.</b>                      | 45707       |      |
|                            |                          | <b>DK5   DK5-GK</b>                     | <b>7220</b> | 7222 |
|                            |                          | <b>DK5 - Name</b>                       | Over        |      |
| <b>Handlungsbedarf</b>     | Nein                     | <b>Biotop-Nr.   alt</b>                 | <b>8</b>    | 15   |
| <b>Bearbeitung</b>         | SCÖ                      | <b>Kartierung</b>                       | 14.10.2005  |      |
| <b>Räumliche Abbildung</b> | Fläche                   | <b>Fläche / Länge [m<sup>2</sup>/m]</b> | 20484,1795  |      |
| <b>Anzahl Abschnitte</b>   | 1                        | <b>Breite (lineare Abb.) [m]</b>        |             |      |

|                            |                              |                             |             |
|----------------------------|------------------------------|-----------------------------|-------------|
| <b>Gesetzlicher Schutz</b> | <b>§ 30 (2) 4.3 Auwälder</b> | <b>Schutz nur teilweise</b> | <b>Nein</b> |
|----------------------------|------------------------------|-----------------------------|-------------|

|                           |   |  |
|---------------------------|---|--|
| <b>Gesamtbewertung</b>    | 8 | Hochgradig wertvoll  |
| – <b>Alter</b>            | 5 | Biotop mittleren Alters, 20 bis 50 Jahre   |
| – <b>Belastungsgrad</b>   | 8 | geringe örtliche oder punktuelle Belastung   |
| – <b>Ökolog. Funktion</b> | 9 | Herausragender Bestandteil eines wertvollen Biotopkomplexes oder für den regionalen Biotopverbund.         |
| – <b>Seltenheit</b>       | 8 | Sehr seltener Biotoptyp, hohe Anteile seltener oder bedrohter Pflges., gesättigtes Artenspektrum, RL-Arten |

## Bestandsbeschreibung

Tidebeeinflusster Weidenauwald mit vorgelagertem schmalem Sandwatt ohne Bewuchs. Der Vegetationsbestand wird von Silber- und Fahlweiden in der Baumschicht und Korbweiden in der Strauchschicht geprägt. Dazwischen vereinzelt Holunder. In der Krautschicht v. a. nitrophile Arten wie Knoblauchrauke und Brennnessel. Dazu typische Tideauwaldarten wie Echte Engelwurz und Schilf. meist reichen die Gehölze bis unter die MThw-Linie. Teilweise ist auch ein schmales Schilfröhricht vorgelagert. Der Bestand siedelt auf sandigem Grund. Stellenweise finden sich Fundamente bzw. Bodenplatten von kleinen Gebäuden oder Uferbefestigungen.

Der gesamte Biotop ist nach § 28 (1) HmbNatSchG geschützt. Der Gehölzbestand als Auwald nach § 28 (1) 6.3 und die übrigen Flächen als Watt nach § 28 (1) 1.3.

## Vorkommen an Biotoptypen

| 1 | TF       | Typ                                    | HF | F.Anteil           |
|---|----------|--|----|--------------------|
| 2 | BTYP     | Biotoptyp                              |    | - gesetzl. Grundl. |
| 3 | Zusatz   | Zusatz zum Biotoptypen                 |    |                    |
| 4 | LRT      | Lebensraumtyp                          |    |                    |
| 1 | 1        |  | Ja | 90 %               |
| 2 | WWT      | Tide-Weiden-Auwald (2000)              |    |                    |
| 4 | kein LRT | kein Lebensraumtyp nach FFH-Richtlinie |    |                    |
| 1 | 2        |  |    | 9 %                |
| 2 | FWO      | Flusswatt, ohne Bewuchs (2000)         |    |                    |
| 1 | 3        |  |    | 1 %                |
| 2 | FWV      | Tideröhricht (2000)                    |    |                    |

## Räumliche Lage

|                           |   |                           |   |
|---------------------------|---|---------------------------|---|
| <b>Lagebeschreibung</b>   | Elbufer   | <b>Hochwert (Y)</b>       | 5921564   |
| <b>Nachbarnutzung/en</b>  | Brache, Elbe  | <b>Naturraum</b>          | Vier- und Marschlande (673.10)  |
| <b>Rechtswert (X)</b>     | 573174  | <b>Gemarkung</b>          | Overhaken (613)   |
| <b>Bezirk</b>             | Bergedorf   | <b>Ramsargebiet</b>       | <input type="checkbox"/> <b>EG-Vogelschutzgeb.</b> <input type="checkbox"/> |
| <b>Stadtteil (OT-Nr.)</b> | Ochsenwerder (608)  | <b>Biosphärenreservat</b> | <input type="checkbox"/> <b>Nationalpark</b> <input type="checkbox"/>       |
| <b>Digitaler Grünplan</b> | <input type="checkbox"/> <b>Hafengesamtgebiet</b> <input type="checkbox"/>              |                           |   |
| <b>Ausgleichsflächen</b>  | <input type="checkbox"/> <b>Biosphärenreservat</b> <input type="checkbox"/>             |                           |   |
| <b>NSG / ND / LSG</b>     | LSG Hamburger Elbe [ HH-2051 / Anteil: 100% ], LSG Overhaken [ HH-2031 / Anteil: < 1% ] |                           |   |
| <b>FFH-GEBIET</b>         | Hamburger Unterelbe [ DE 2526-305 / Anteil: 100% ]                                      |                           |   |
| <b>Wasserschutzgebiet</b> |   |                           |   |

# Erhebungsbogen

**B**

|                            |                          |   |                  |
|----------------------------|--------------------------|---|------------------|
| <b>Projekt</b>             | Biotopkartierung Hamburg | <b>Interne Nr.</b>                      | 45707            |
|                            |                          | <b>DK5   DK5-GK</b>                     | <b>7220</b> 7222 |
|                            |                          | <b>DK5 - Name</b>                       | Over             |
| <b>Handlungsbedarf</b>     | Nein                     | <b>Biotop-Nr.   alt</b>                 | <b>8</b> 15      |
| <b>Bearbeitung</b>         | SCÖ                      | <b>Kartierung</b>                       | 14.10.2005       |
| <b>Räumliche Abbildung</b> | Fläche                   | <b>Fläche / Länge [m<sup>2</sup>/m]</b> | 20484,1795       |
| <b>Anzahl Abschnitte</b>   | 1                        | <b>Breite (lineare Abb.) [m]</b>        |                  |

## Räumliche Lage

Karte

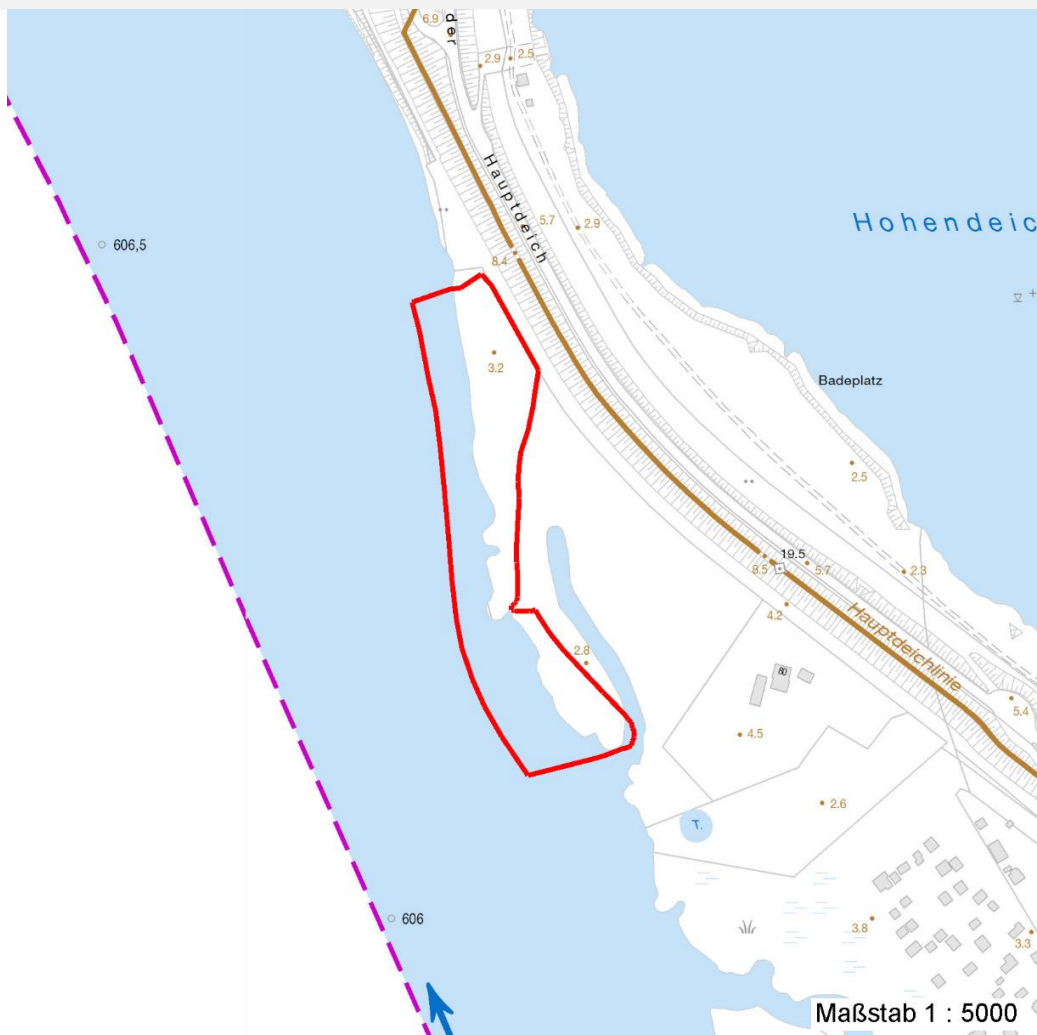

## Weitere Erhebungsbögen

| Interne Nr. | Interne Nr. Zuordnung | DK5  | Biotop-Nr. | Kartierung | Zuordnung | DK5 (GK) | Biotop-Nr. (alt) |
|-------------|-----------------------|------|------------|------------|-----------|----------|------------------|
| 45707       | 77817                 | 7220 | 8          | 17.10.2012 | K         | 7222     | 15               |
| 45707       | 45706                 | 7220 | 5          | 23.06.1997 | /         | 7222     | 12               |
| 45707       | 45737                 | 7222 | 57         | 11.07.1997 | /         | 7224     | 10028            |

Zuordnung: N = nachfolgende Kartierung, K = weitere Kartierungen (zeitlich vorher oder nachher)

## Foto

| Interne Nr. | Index | Dateiname           | Aufnahmerichtung |
|-------------|-------|---------------------|------------------|
| 23997       | 0     | 7220_8_141005_1.JPG |                  |

## Weitere Angaben

| Merkmal | Wert |
|---------|------|
|---------|------|

Auswertung

15.04.2020

# Erhebungsbogen

**B**

|                            |                          |   |             |      |
|----------------------------|--------------------------|---|-------------|------|
| <b>Projekt</b>             | Biotopkartierung Hamburg | <b>Interne Nr.</b>                      | 45707       |      |
|                            |                          | <b>DK5   DK5-GK</b>                     | <b>7220</b> | 7222 |
| <b>Handlungsbedarf</b>     | Nein                     | <b>DK5 - Name</b>                       | Over        |      |
| <b>Bearbeitung</b>         | SCÖ                      | <b>Biotop-Nr.   alt</b>                 | <b>8</b>    | 15   |
| <b>Räumliche Abbildung</b> | Fläche                   | <b>Kartierung</b>                       | 14.10.2005  |      |
| <b>Anzahl Abschnitte</b>   | 1                        | <b>Fläche / Länge [m<sup>2</sup>/m]</b> | 20484,1795  |      |
|                            |                          | <b>Breite (lineare Abb.) [m]</b>        |             |      |

## Weitere Angaben

| Merkmal                | Wert                            |
|------------------------|---------------------------------|
| Gefährdung / Einflüsse | Freizeitnutzung<br>Trampelpfade |
| Wertgesichtspunkte     | naturnah<br>seltener Lebensraum |
| Ziele der Entwicklung  | Natürliche Sukzession zulassen  |
| Maßnahmen              | keine Angaben - 0               |
| Schutzvorschlag        | NSG - Naturschutzgebiet         |

## Foto

**Fotodatei** 7220\_8\_141005\_1.JPG

**Bildbeschreibung**  
**Aufnahmerichtung**

**Fotodatei**

**Bildbeschreibung**  
**Aufnahmerichtung**



## Teilflächenbeschreibung

|                       |  |                           |          |
|-----------------------|--|---------------------------|----------|
| <b>Teilflächentyp</b> |  | <b>Teilflächen-Nr.</b>    | 1        |
| <b>Biotoptyp</b>      | Tide-Weiden-Auwald (2000)              | <b>Biotoptyp</b>          | WWT      |
| - <b>Zusatz</b>       |  | - <b>gesetzl. Grundl.</b> |          |
| <b>FFH-LRT</b>        | kein Lebensraumtyp nach FFH-Richtlinie | <b>FFH-LRT</b>            | kein LRT |
| <b>Beschreibung</b>   |  | <b>Entw.potential LRT</b> |          |
| Standort: Tideauwald  |  | <b>Hauptfläche</b>        | Ja       |
|                       |  | <b>Flächenanteil</b>      | 90 %     |
|                       |  | <b>FFH-Unters.Fläche</b>  | Nein     |
|                       |  | <b>Saatgutfläche</b>      | Nein     |

# Erhebungsbogen

**B**

|                            |                          |   |             |      |
|----------------------------|--------------------------|---|-------------|------|
| <b>Projekt</b>             | Biotopkartierung Hamburg | <b>Interne Nr.</b>                      | 45707       |      |
|                            |                          | <b>DK5   DK5-GK</b>                     | <b>7220</b> | 7222 |
|                            |                          | <b>DK5 - Name</b>                       | Over        |      |
| <b>Handlungsbedarf</b>     | Nein                     | <b>Biotop-Nr.   alt</b>                 | <b>8</b>    | 15   |
| <b>Bearbeitung</b>         | SCÖ                      | <b>Kartierung</b>                       | 14.10.2005  |      |
| <b>Räumliche Abbildung</b> | Fläche                   | <b>Fläche / Länge [m<sup>2</sup>/m]</b> | 20484,1795  |      |
| <b>Anzahl Abschnitte</b>   | 1                        | <b>Breite (lineare Abb.) [m]</b>        |             |      |

## Weitere Angaben

**Merkmal** **Wert**

### Boden

|                  |                                |
|------------------|--------------------------------|
| Feuchte          | 10 - zeitweise wasserüberstaut |
| Stickstoffgehalt | 7 - stickstoffreich            |

### Standort, Relief

|            |                       |
|------------|-----------------------|
| Relief     | wenige Senken, Kuppen |
| Belichtung | 5 - halbschattig      |

### Veg. - Deckg./Ant.

|                 |      |
|-----------------|------|
| Gesamt          | 90 % |
| 1. Baumschicht  | 60 % |
| Strauchschicht  | 50 % |
| 1. Krautschicht | 50 % |

### Veg. - Höhe

|                    |         |
|--------------------|---------|
| Gesamt, durchschn. | 15.00 m |
|--------------------|---------|

## Zeigerwerte der Pflanzenartenliste (Auswertung)

|                    |                               |   |     |
|--------------------|-------------------------------|---|-----|
| <b>Standort</b>    | <b>Belichtung</b>             | halbsonnig  | 6,7 |
| <b>Boden</b>       | <b>Feuchte</b>                | feucht  | 6,6 |
|                    | <b>Stickstoff (N)</b>         | stickstoffreich   | 7,5 |
|                    | <b>Reaktion</b>               | neutral   | 7,2 |
| <b>Vegetation</b>  | <b>Mahdverträglichkeit</b>    | mäßig schnittverträglich (erster Schnitt nicht vor 1. Juli) | 5,4 |
| <b>Zeigerwerte</b> | <b>Futterwert</b>             | sehr geringwertiges Futter                                  | 2,4 |
|                    | <b>Wechselfeuchteanzeiger</b> |   | 3   |
|                    | <b>Giftpflanzen</b>           |   | 0   |
|                    | <b>Überschw.anzeiger</b>      |   | 5   |

## Pflanzenartenliste

| Gruppe / Pflanzenart                               | MS | M | W | Vs | St | PA | Ph | Sz | VS | V | G | cf | Rote Liste |    |    |    |   |   |
|--|----|---|---|----|----|----|----|----|----|---|---|----|------------|----|----|----|---|---|
|  |    |   |   |    |    |    |    |    |    |   |   |    | §          | HH | ND | SH | D |   |
| <b>Tracheobionta (Gefäßpflanzen)</b>               |    |   |   |    |    |    |    |    |    |   |   |    |            |    |    |    |   |   |
| Acer pseudoplatanus (Berg-Ahorn)                   | 7  | w |   | B1 |    |    |    |    |    |   |   |    |            |    |    |    |   |   |
| Aegopodium podagraria (Giersch)                    | 7  | z |   | K1 |    |    |    |    |    |   |   |    |            |    |    |    |   |   |
| Alliaria petiolata (Knoblauchsrauke)               | 7  | z |   | K1 |    |    |    |    |    |   |   |    |            |    |    |    |   |   |
| Angelica archangelica (Echte Engelwurz)            | 7  | w |   | K1 |    |    |    |    |    |   |   |    |            |    |    |    |   |   |
| Anthriscus sylvestris (Wiesen-Kerbel)              | 7  | z |   | K1 |    |    |    |    |    |   |   |    |            |    |    |    |   |   |
| Arctium tomentosum (Filzige Klette)                | 7  | z |   | K1 |    |    |    |    |    |   |   |    |            |    |    | 2  |   |   |
| Artemisia vulgaris (Gewöhnlicher Beifuß)           | 7  | w |   | K1 |    |    |    |    |    |   |   |    |            |    |    |    |   |   |
| Bunias orientalis (Orientalisches Zackenschötchen) | 7  | z |   | K1 |    |    |    |    |    |   |   |    |            |    |    |    |   |   |
| Calystegia sepium (Zaun-Winde)                     | 7  | w |   | K1 |    |    |    |    |    |   |   |    |            |    |    |    |   |   |
| Chaerophyllum bulbosum (Knolliger Kälberkropf)     | 7  | z |   | K1 |    |    |    |    |    |   |   | X  |            |    |    | 3  |   | 3 |
| Deschampsia wibeliana (Schlamm-Schmiele)           | 7  | w |   | K1 |    |    |    |    |    |   |   |    |            |    |    |    | 3 | 3 |
| Festuca arundinacea (Rohr-Schwengel)               | 7  | z |   | K1 |    |    |    |    |    |   |   |    |            |    |    |    |   |   |
| Glechoma hederacea (Gundermann)                    | 7  | z |   | K1 |    |    |    |    |    |   |   |    |            |    |    |    |   |   |
| Heracleum sphondylium (Wiesen-Bärenklau)           | 7  | w |   | K1 |    |    |    |    |    |   |   |    |            |    |    |    |   |   |
| Impatiens glandulifera (Drüsiges Springkraut)      | 7  | w |   | K1 |    |    |    |    |    |   |   |    |            |    |    |    |   |   |
| Persicaria lapathifolia (Ampfer-Knöterich)         | 7  | w |   | K1 |    |    |    |    |    |   |   |    |            |    |    |    |   |   |

# Erhebungsbogen

**B**

|                            |                          |   |                  |
|----------------------------|--------------------------|---|------------------|
| <b>Projekt</b>             | Biotopkartierung Hamburg | <b>Interne Nr.</b>                      | 45707            |
|                            |                          | <b>DK5   DK5-GK</b>                     | <b>7220</b> 7222 |
|                            |                          | <b>DK5 - Name</b>                       | Over             |
| <b>Handlungsbedarf</b>     | Nein                     | <b>Biotop-Nr.   alt</b>                 | <b>8</b> 15      |
| <b>Bearbeitung</b>         | SCÖ                      | <b>Kartierung</b>                       | 14.10.2005       |
| <b>Räumliche Abbildung</b> | Fläche                   | <b>Fläche / Länge [m<sup>2</sup>/m]</b> | 20484,1795       |
| <b>Anzahl Abschnitte</b>   | 1                        | <b>Breite (lineare Abb.) [m]</b>        |                  |

## Pflanzenartenliste

| Gruppe / Pflanzenart                         | MS | M | W | Vs | St | PA | Ph | Sz | VS | V | G | cf | § | Rote Liste |          |          |          |  |
|--|----|---|---|----|----|----|----|----|----|---|---|----|---|------------|----------|----------|----------|--|
|  |    |   |   |    |    |    |    |    |    |   |   |    |   | HH         | ND       | SH       | D        |  |
| Phalaris arundinacea (Rohr-Glanzgras)        | 7  | w |   | K1 |    |    |    |    |    |   |   |    |   |            |          |          |          |  |
| Phragmites australis (Schilf)                | 7  | w |   | K1 |    |    |    |    |    |   |   |    |   |            |          |          |          |  |
| Populus x canadensis (Hybrid-Pappel)         | 7  | w |   | B1 |    |    |    |    |    |   |   |    |   |            |          |          |          |  |
| Potentilla reptans (Kriechendes Fingerkraut) | 7  | w |   | K1 |    |    |    |    |    |   |   |    |   |            |          |          |          |  |
| Ranunculus repens (Kriechender Hahnenfuß)    | 7  | z |   | K1 |    |    |    |    |    |   |   |    |   |            |          |          |          |  |
| Salix caprea (Sal-Weide)                     | 7  | z |   | S  |    |    |    |    |    |   |   |    |   |            |          |          |          |  |
| Salix viminalis (Korb-Weide)                 | 7  | h |   | S  |    |    |    |    |    |   |   |    |   |            |          |          |          |  |
| Salix x rubens (Fahl-Weide)                  | 7  | z |   | B1 |    |    |    |    |    |   |   |    |   |            |          |          |          |  |
| Sambucus nigra (Schwarzer Holunder)          | 7  | z |   | S  |    |    |    |    |    |   |   |    |   |            |          |          |          |  |
| Urtica dioica (Große Brennessel)             | 7  | z |   | K1 |    |    |    |    |    |   |   |    |   |            |          |          |          |  |
| <b>Anzahl Rote Liste Arten</b>               |    |   |   |    |    |    |    |    |    |   |   |    |   | <b>2</b>   | <b>1</b> | <b>1</b> | <b>1</b> |  |
| <b>Anzahl Arten</b>                          |    |   |   |    |    |    |    |    |    |   |   |    |   | <b>26</b>  |          |          |          |  |

MS: Mengensystem; M: Mengenangabe, W: Bewertung der Art (FFH-Monitoring), Vs: Vegetationsschicht, St: Status, PA: Autor Phänologie; Ph: Phänologie, Sz: Soziabilität, VS: Vitalitätssystem; V: Vitalität, G: Geschlecht, cf: unsichere Bestimmung, §: Schutz nach BNatSchG, HH: Rote Liste Hamburg, Nds: Rote Liste Niedersachsen, SH: Rote Liste Schleswig-Holstein, D: Rote Liste Deutschland

## Teilflächenbeschreibung

|                       |                                |                           |      |
|-----------------------|--------------------------------|---------------------------|------|
| <b>Teilflächentyp</b> |                                | <b>Teilflächen-Nr.</b>    | 2    |
| <b>Biotoptyp</b>      | Flusswatt, ohne Bewuchs (2000) | <b>Biotoptyp</b>          | FWO  |
| - <b>Zusatz</b>       |                                | - <b>gesetzl. Grundl.</b> |      |
| <b>FFH-LRT</b>        |                                | <b>FFH-LRT</b>            |      |
| <b>Beschreibung</b>   |                                | <b>Entw.potential LRT</b> |      |
|                       |                                | <b>Hauptfläche</b>        |      |
|                       |                                | <b>Flächenanteil</b>      | 9 %  |
|                       |                                | <b>FFH-Unters.Fläche</b>  | Nein |
|                       |                                | <b>Saatgutfläche</b>      | Nein |

## Teilflächenbeschreibung

|                       |                     |                           |      |
|-----------------------|---------------------|---------------------------|------|
| <b>Teilflächentyp</b> |                     | <b>Teilflächen-Nr.</b>    | 3    |
| <b>Biotoptyp</b>      | Tideröhricht (2000) | <b>Biotoptyp</b>          | FWV  |
| - <b>Zusatz</b>       |                     | - <b>gesetzl. Grundl.</b> |      |
| <b>FFH-LRT</b>        |                     | <b>FFH-LRT</b>            |      |
| <b>Beschreibung</b>   |                     | <b>Entw.potential LRT</b> |      |
|                       |                     | <b>Hauptfläche</b>        |      |
|                       |                     | <b>Flächenanteil</b>      | 1 %  |
|                       |                     | <b>FFH-Unters.Fläche</b>  | Nein |
|                       |                     | <b>Saatgutfläche</b>      | Nein |

## Erhebungsbogen

**B**

|                            |                          |              |      |   |             |      |
|----------------------------|--------------------------|--------------|------|---|-------------|------|
| <b>Projekt</b>             | Biotopkartierung Hamburg |              |      | <b>Interne Nr.</b>                      | 45707       |      |
|                            |                          |              |      | <b>DK5   DK5-GK</b>                     | <b>7220</b> | 7222 |
|                            |                          |              |      | <b>DK5 - Name</b>                       | Over        |      |
| <b>Handlungsbedarf</b>     | Nein                     |              |      | <b>Biotop-Nr.   alt</b>                 | <b>8</b>    | 15   |
| <b>Bearbeitung</b>         | SCÖ                      | <b>Kopie</b> | Nein | <b>Kartierung</b>                       | 14.10.2005  |      |
| <b>Räumliche Abbildung</b> | Fläche                   |              |      | <b>Fläche / Länge [m<sup>2</sup>/m]</b> | 20484,1795  |      |
| <b>Anzahl Abschnitte</b>   | 1                        |              |      | <b>Breite (lineare Abb.) [m]</b>        |             |      |