

Erhebungsbogen

B

Projekt	Biotopkartierung Hamburg, Datenbestand aus FoxPro	Interne Nr.	44855
		DK5 DK5-GK	7048 7050
		DK5 - Name	Lemsahl-Mellingstedt-West
Handlungsbedarf	Nein	Biotop-Nr. alt	44 61
Bearbeitung	NET	Kartierung	15.09.1995
Räumliche Abbildung	Fläche	Fläche / Länge [m²/m]	18123,8203
Anzahl Abschnitte	1	Breite (lineare Abb.) [m]	

Gesetzlicher Schutz	§ 30 (2) 3. Offene Binnendünen, Zwergstrauch- und Ginsterheiden, Borstgrasrasen, Trockenrasen, Wälder und Gebüsche trockenwarmer Standorte	Schutz nur teilweise	Ja
----------------------------	--	-----------------------------	-----------

Gesamtbewertung	7 Besonders wertvoll
– Alter	
– Belastungsgrad	
– Ökolog. Funktion	
– Seltenheit	

Bestandsbeschreibung

Schafweide auf artenarmen Magerrasen. Vorkommen vereinzelter Birken. Die Vegetation besteht zum überwiegenden Teil aus Drahtschmiele, Rot-Straußgras und Borstgras. Beigemischt ist im Süden Pfeifengras sowie Besenheide im Sämlingsstadium. Größere Flächen sind mit Moos (u.a. Polytrichum sp.) bedeckt.

Spezielle Nutzungen: Schafweide

Nutzungsintensität: intensiv

Vorkommende Pflanzengesellschaften: ohne Angabe

Vorkommen an Biotoptypen				HF	F.Anteil
1	TF	Typ			
2	BTYP	Biotoptyp			- gesetzl. Grundl.
3	Zusatz	Zusatz zum Biotoptypen			
4	LRT	Lebensraumtyp			
1	1			Ja	100 %
2	TM	Trocken- oder Halbtrockenrasen (2000)			
4	kein LRT	kein Lebensraumtyp nach FFH-Richtlinie			

Räumliche Lage					
Lagebeschreibung	Südlich Bilenbarg				
Nachbarnutzung/en					
Rechtswert (X)	571447	Hochwert (Y)	5949377		
Bezirk	Wandsbek	Naturraum	Geestplatten westlich der Alster (696.01)		
Stadtteil (OT-Nr.)	Lemsahl-Mellingstedt (521)	Gemarkung	Lemsahl-Mellingstedt (533)		
Digitaler Grünplan	<input type="checkbox"/> Hafengesamtgebiet	Ramsargebiet	<input type="checkbox"/> EG-Vogelschutzgeb.	<input type="checkbox"/>	
Ausgleichsflächen NSG / ND / LSG	<input type="checkbox"/> Biosphärenreservat	Nationalpark	<input type="checkbox"/>		
	LSG Duvenstedt, Bergstedt, Lemsahl-Mellingstedt, Volksdorf und Rahlstedt [HH-2009 / Anteil: 96%]				
FFH-GEBIET					
Wasserschutzgebiet					

Erhebungsbogen

B

Projekt	Biotopkartierung Hamburg, Datenbestand aus FoxPro	Interne Nr.	44855
		DK5 DK5-GK	7048 7050
		DK5 - Name	Lemsahl-Mellingstedt- West
Handlungsbedarf	Nein	Biotop-Nr. alt	44 61
Bearbeitung	NET	Kartierung	15.09.1995
Räumliche Abbildung	Fläche	Fläche / Länge [m²/m]	18123,8203
Anzahl Abschnitte	1	Breite (lineare Abb.) [m]	

Räumliche Lage

Karte

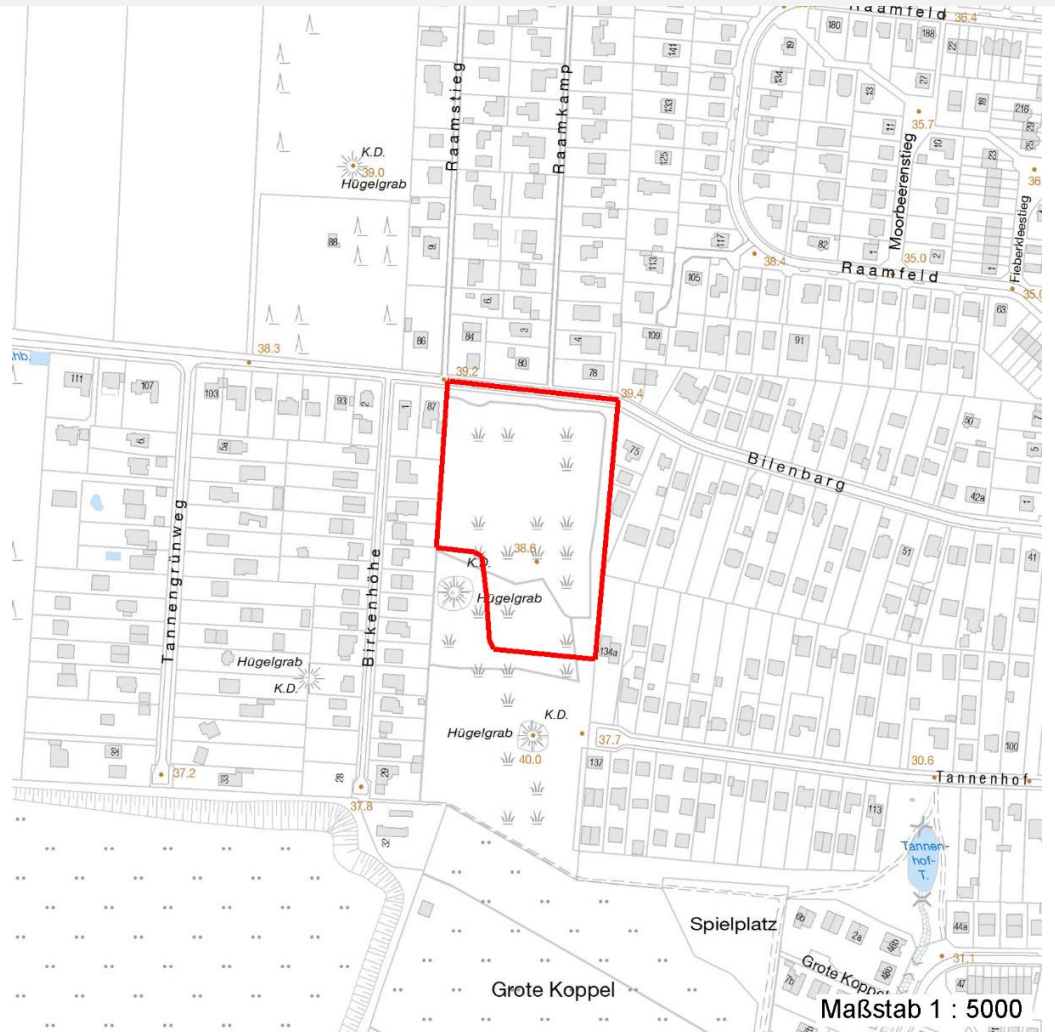

Weitere Erhebungsbögen

Interne Nr.	Interne Nr. Zuordnung	DK5	Biotop-Nr.	Kartierung	Zuordnung	DK5 (GK)	Biotop-Nr. (alt)
44855	44864	7048	24	15.09.1995	N	7050	30
44855	44857	7048	44	05.08.2004	K	7050	61
44855	44858	7048	44	02.09.2011	K	7050	61

Zuordnung: N = nachfolgende Kartierung, K = weitere Kartierungen (zeitlich vorher oder nachher)

Weitere Angaben

Merkmal	Wert
Auswertung	
Gefährdung / Einflüsse	Nutzungsintensivierung Ueberweidung
Wertgesichtspunkte	Besonders moosreich bewachsen

Erhebungsbogen

B

Projekt	Biotopkartierung Hamburg, Datenbestand aus FoxPro	Interne Nr. DK5 DK5-GK	44855 7048	7050
Handlungsbedarf	Nein	DK5 - Name	Lemsahl-Mellingstedt- West	
Bearbeitung	NET	Biotop-Nr. alt	44	61
Räumliche Abbildung	Fläche	Kartierung	15.09.1995	
Anzahl Abschnitte	1	Fläche / Länge [m²/m]	18123,8203	
		Breite (lineare Abb.) [m]		

Weitere Angaben

Merkmal	Wert
Maßnahmen	artenarme Ausprägung Flächenpotential Extensive Beweidung

Teilflächenbeschreibung

Teilflächentyp		Teilflächen-Nr.	1
Biototyp	Trocken- oder Halbtrockenrasen (2000)	Biototyp	TM
- Zusatz		- gesetzl. Grundl.	
FFH-LRT	kein Lebensraumtyp nach FFH-Richtlinie	FFH-LRT	kein LRT
Beschreibung		Entw.potential LRT	
Standort: Substrat: Sand (natürlich)		Hauptfläche	Ja
		Flächenanteil	100 %
		FFH-Unters.Fläche	Nein
		Saatgutfläche	Nein

Weitere Angaben

Merkmal	Wert
Boden	
Feuchte	4 - mäßig trocken und wechsell trocken
Stickstoffgehalt	3 - stickstoffarm
Standort, Relief	
Relief	eben
Luft	keine Besonderheiten
Veg. - Deckg./Ant.	
1. Baumschicht	10 %
1. Krautschicht	70 %
Mooschicht	10 %

Zeigerwerte der Pflanzenartenliste (Auswertung)

Standort	Belichtung	halbsonnig	7,2
Boden	Feuchte	feucht	7
	Stickstoff (N)	sehr stickstoffarm	1,8
	Reaktion	sehr sauer	2
Vegetation	Mahdverträglichkeit	schnittempfindlich (nur Herbstschnitt vertragend)	3,4
Zeigerwerte	Futterwert	sehr geringwertiges Futter	2
	Wechselfeuchteanzeiger		1
	Giftpflanzen		0
	Überschw.anzeiger		0

Erhebungsbogen

B

Projekt	Biotopkartierung Hamburg, Datenbestand aus FoxPro	Interne Nr. DK5 DK5-GK	44855 7048 7050
Handlungsbedarf	Nein	DK5 - Name	Lemsahl-Mellingstedt- West
Bearbeitung	NET	Biotop-Nr. alt	44 61
Räumliche Abbildung	Fläche	Kartierung	15.09.1995
Anzahl Abschnitte	1	Fläche / Länge [m²/m]	18123,8203
		Breite (lineare Abb.) [m]	

Pflanzenartenliste

Gruppe / Pflanzenart	MS	M	W	Vs	St	PA	Ph	Sz	VS	V	G	cf	§	Rote Liste			
														HH	ND	SH	D
Tracheobionta (Gefäßpflanzen)																	
Betula pendula (Hänge-Birke)	7	X		-													
Calluna vulgaris (Besenheide)	7	X		-									3		V		
Carex spec. (Segge)	7	X		-													
Deschampsia flexuosa (Draht-Schmiele)	7	X		-													
Festuca ovina (Schaf-Schwingel)	7	X		-									V		V		
Molinia caerulea (Blaues Pfeifengras)	7	X		-													
Nardus stricta (Borstgras)	7	X		-									2	3	V		
Bryophyta (Moose)																	
Polytrichum spec. (Widertonmoos)	7	X		-													
Anzahl Rote Liste Arten														3	3	2	
Anzahl Arten														8			

MS: Mengensystem; M: Mengenangabe, W: Bewertung der Art (FFH-Monitoring), Vs: Vegetationsschicht, St: Status, PA: Autor Phänologie; Ph: Phänologie, Sz: Soziabilität, VS: Vitalitätssystem; V: Vitalität, G: Geschlecht, cf: unsichere Bestimmung, §: Schutz nach BNatSchG, HH: Rote Liste Hamburg, Nds: Rote Liste Niedersachsen, SH: Rote Liste Schleswig-Holstein, D: Rote Liste Deutschland