

Erhebungsbogen

B

Projekt	Biotopkartierung Hamburg, Datenbestand aus FoxPro	Interne Nr. DK5 DK5-GK	44993 7048	7050
Handlungsbedarf	Nein	DK5 - Name	Lemsahl-Mellingstedt-West	
Bearbeitung	NET	Biotop-Nr. alt	41	56
Räumliche Abbildung	Fläche	Kartierung	15.09.1995	
Anzahl Abschnitte	1	Fläche / Länge [m²/m]	4720,6542	
		Breite (lineare Abb.) [m]		

Gesetzlicher Schutz	_ kein gesetzl. Schutz kein gesetzlich geschütztes Biotop	Schutz nur teilweise	Nein
----------------------------	--	-----------------------------	-------------

Gesamtbewertung	7	Besonders wertvoll
<ul style="list-style-type: none"> - Alter - Belastungsgrad - Ökolog. Funktion - Seltenheit 		

Bestandsbeschreibung

Biotop gegenüber 1981 unverändert.

Kopierter Text aus der Vorkartierung:
Eingezäunter, bodensaurer Birkenwald mit dichter Baumschicht aus Moor-Birken und Hänge-Birken, einen hohen Anteil an Stangenholz aufweisend. Strauchschicht im Norden aus spärlich nachwachsenden, niedrigen Zitter-Pappeln und vereinzelt Stiel-Eichen. Im südlichen tiefer gelegenen Teil kleine Lichtung mit dichtem, hohem Himbeer- und Brombeergebüsch von nachwachsenden Birken durchsetzt. Krautschicht im Norden aus vorherrschender Draht-Schmiele, im feuchteren, südlichen Teil aus Weichem Honiggras, Rasen-Schmiele, im Bereich der Lichtung mit Gilbweiderich, Weißer Lichtnelke, Gemeinem Leinkraut. Waldgebiet im Westen von ausgewachsenem Eichen-Birkenknick begrenzt.

Wertstufe 8

Spezielle Nutzungen: Keine Angabe benachbart: Reitplatz, Weide

Nutzungsintensität:

Vorkommende Pflanzengesellschaften: ohne Angabe

Vorkommen an Biotoptypen

1	TF	Typ	HF	F.Anteil
2	BTYP	Biotoptyp	- gesetzl. Grundl.	
3	Zusatz	Zusatz zum Biotoptypen		
4	LRT	Lebensraumtyp		
1	1		Ja	100 %
2	WQ	Bodensaurer Eichen-Mischwald (2000)		
4	kein LRT	kein Lebensraumtyp nach FFH-Richtlinie		

Räumliche Lage

Lagebeschreibung	Nördlich vom Poppenbütteler Graben		
Nachbarnutzung/en			
Rechtswert (X)	570260	Hochwert (Y)	5948269
Bezirk	Wandsbek	Naturraum	Geestplatten westlich der Alster (696.01)
Stadtteil (OT-Nr.)	Poppenbüttel (519)	Gemarkung	Poppenbüttel (532)
Digitaler Grünplan	<input type="checkbox"/> Hafengesamtgebiet	<input type="checkbox"/> Ramsargebiet	<input type="checkbox"/> EG-Vogelschutzgeb. <input type="checkbox"/>
Ausgleichsflächen	<input type="checkbox"/> Biosphärenreservat	<input type="checkbox"/> Nationalpark	<input type="checkbox"/>
NSG / ND / LSG	LSG Hummelsbütteler Feldmark/Alstertal [HH-2047 / Anteil: 99%]		

Erhebungsbogen

B

Projekt	Biotopkartierung Hamburg, Datenbestand aus FoxPro	Interne Nr.	44993
		DK5 DK5-GK	7048 7050
		DK5 - Name	Lemsahl-Mellingstedt- West
Handlungsbedarf	Nein	Biotop-Nr. alt	41 56
Bearbeitung	NET	Kartierung	15.09.1995
Räumliche Abbildung	Fläche	Fläche / Länge [m²/m]	4720,6542
Anzahl Abschnitte	1	Breite (lineare Abb.) [m]	

Räumliche Lage

FFH-GEBIET

Wasserschutzgebiet

Karte

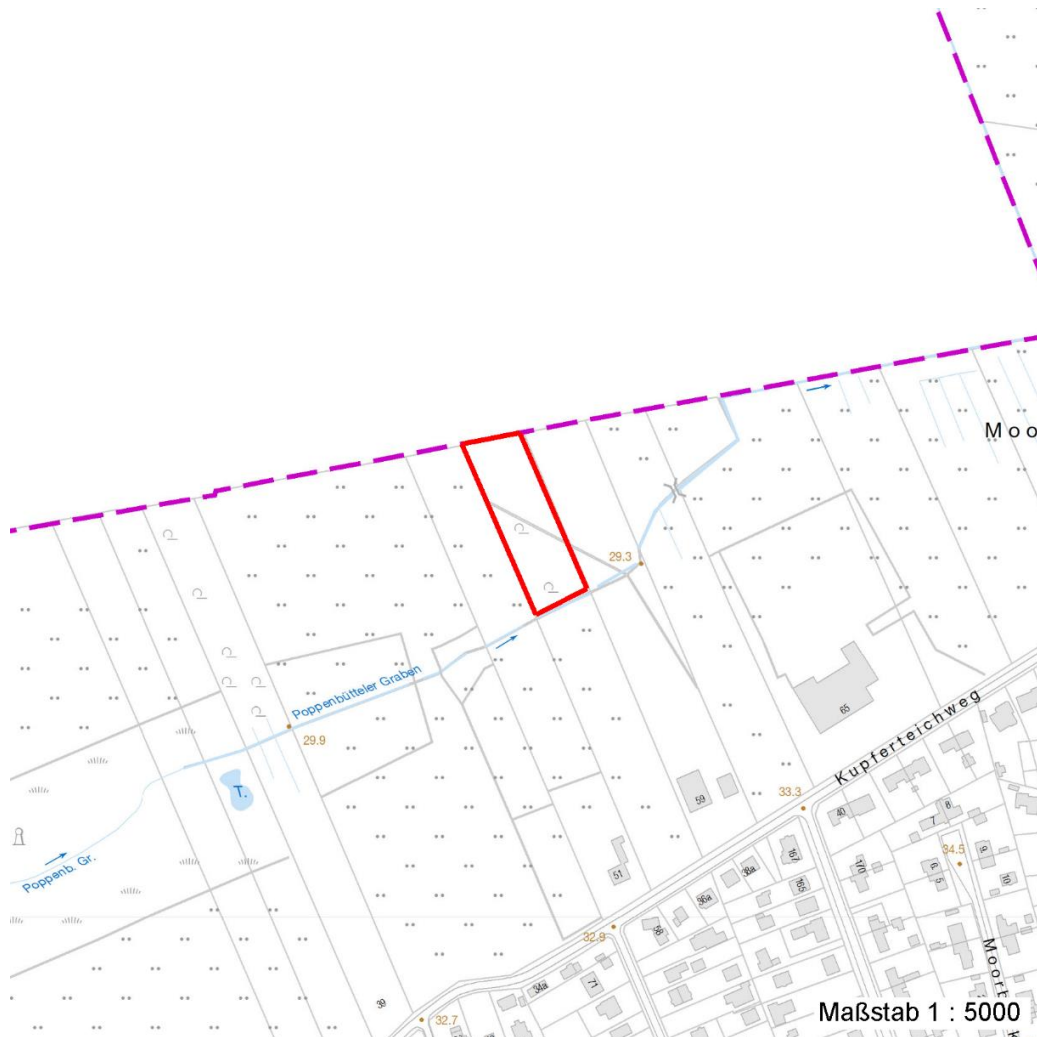

Weitere Erhebungsbögen

Interne Nr.	Interne Nr. Zuordnung	DK5	Biotop-Nr.	Kartierung	Zuordnung	DK5 (GK)	Biotop-Nr. (alt)
44993	44994	7048	41	10.06.2004	K	7050	56
44993	44995	7048	41	20.05.2011	K	7050	56

Zuordnung: N = nachfolgende Kartierung, K = weitere Kartierungen (zeitlich vorher oder nachher)

Weitere Angaben

Merkmal	Wert
Auswertung	
Gefährdung / Einflüsse	Müllablagerung
Wertgesichtspunkte	Charakteristisch ausgeprägter naturnaher Biotop

Erhebungsbogen

B

Projekt	Biotopkartierung Hamburg, Datenbestand aus FoxPro	Interne Nr. DK5 DK5-GK	44993 7048	7050
Handlungsbedarf	Nein	DK5 - Name	Lemsahl-Mellingstedt-West	
Bearbeitung	NET	Biotop-Nr. alt	41	56
Räumliche Abbildung	Fläche	Kartierung	15.09.1995	
Anzahl Abschnitte	1	Fläche / Länge [m²/m]	4720,6542	
		Breite (lineare Abb.) [m]		

Weitere Angaben

Merkmal	Wert
Maßnahmen	Dominanz von Laubgehölzen artenarme Ausprägung Beseitigen von Muell, Gartenabfaellen u.a

Teilflächenbeschreibung

Teilflächentyp		Teilflächen-Nr.	1
Biototyp	Bodensaurer Eichen-Mischwald (2000)	Biototyp	WQ
- Zusatz		- gesetzl. Grundl.	
FFH-LRT	kein Lebensraumtyp nach FFH-Richtlinie	FFH-LRT	kein LRT
Beschreibung		Entw.potential LRT	
		Hauptfläche	Ja
		Flächenanteil	100 %
		FFH-Unters.Fläche	Nein
		Saatgutfläche	Nein

Zeigerwerte der Pflanzenartenliste (Auswertung)

Standort	Belichtung	halbsonnig	6,7
Boden	Feuchte	feucht	7,5
	Stickstoff (N)	stickstoffarm	3,3
	Reaktion	sauer	2,7
Vegetation	Mahdverträglichkeit	schnittempfindlich (nur Herbstschnitt vertragend)	3,3
Zeigerwerte	Futterwert	geringwertiges Futter	2,7
	Wechselfeuchteanzeiger		3
	Giftpflanzen		2
	Überschw.anzeiger		2

Pflanzenartenliste

Gruppe / Pflanzenart	MS	M	W	Vs	St	PA	Ph	Sz	VS	V	G	cf	§	Rote Liste			
														HH	ND	SH	D
Tracheobionta (Gefäßpflanzen)																	
Alnus glutinosa (Schwarz-Erle)	7	X		-													
Anthoxanthum odoratum (Gewöhnliches Ruchgras)	7	X		-													
Betula pendula (Hänge-Birke)	7	d		-													
Betula pubescens pubescens (Moor-Birke)	7	d		-													
Calamagrostis epigejos (Land-Reitgras)	7	X		-													
Deschampsia cespitosa (Rasen-Schmiele)	7	X		-													
Deschampsia flexuosa (Draht-Schmiele)	7	d		-													
Festuca ovina (Schaf-Schwingel)	7	X		-										V	V	V	
Galium saxatile (Harzer Labkraut)	7	X		-										3			
Holcus lanatus (Wolliges Honiggras)	7	X		-													
Holcus mollis (Weiches Honiggras)	7	X		-													
Iris pseudacorus (Gelbe Schwertlilie)	7	X		-										b			

Erhebungsbogen

B

Projekt	Biotopkartierung Hamburg, Datenbestand aus FoxPro	Interne Nr. DK5 DK5-GK	44993 7048 7050
Handlungsbedarf	Nein	DK5 - Name	Lemsahl-Mellingstedt- West
Bearbeitung	NET	Biotop-Nr. alt	41 56
Räumliche Abbildung	Fläche	Kartierung	15.09.1995
Anzahl Abschnitte	1	Fläche / Länge [m²/m]	4720,6542
		Breite (lineare Abb.) [m]	

Pflanzenartenliste

Gruppe / Pflanzenart	MS	M	W	Vs	St	PA	Ph	Sz	VS	V	G	cf	§	Rote Liste			
														HH	ND	SH	D
Linaria vulgaris (Gewöhnliches Leinkraut)	7	X		-													
Lysimachia vulgaris (Gewöhnlicher Gilbweiderich)	7	X		-													
Molinia caerulea (Blaues Pfeifengras)	7	X		-													
Populus tremula (Zitter-Pappel)	7	X		-													
Quercus robur (Stiel-Eiche)	7	X		-													
Rubus fruticosus agg. (Artengruppe Echte Brombeere)	7	X		-													
Rubus idaeus (Himbeere)	7	X		-													
Rumex acetosella (Kleiner Sauerampfer)	7	X		-													
Sambucus nigra (Schwarzer Holunder)	7	X		-													
Silene latifolia alba (Weiße Lichtnelke)	7	X		-													
Urtica dioica (Große Brennessel)	7	X		-													
Verbascum thapsus (Kleinblütige Königskerze)	7	X		-													
Anzahl Rote Liste Arten														2	1	1	
Anzahl Arten										24							

MS: Mengensystem; M: Mengenangabe, W: Bewertung der Art (FFH-Monitoring), Vs: Vegetationsschicht, St: Status, PA: Autor Phänologie; Ph: Phänologie, Sz: Soziabilität, VS: Vitalitätssystem; V: Vitalität, G: Geschlecht, cf: unsichere Bestimmung, §: Schutz nach BNatSchG, HH: Rote Liste Hamburg, Nds: Rote Liste Niedersachsen, SH: Rote Liste Schleswig-Holstein, D: Rote Liste Deutschland