

Erhebungsbogen

B

Projekt	Biotopkartierung Hamburg, Datenbestand aus FoxPro	Interne Nr. DK5 DK5-GK	44899 7048 7050
Handlungsbedarf	Nein	DK5 - Name	Lemsahl-Mellingstedt- West
Bearbeitung	NET	Biotop-Nr. alt	25 31
Räumliche Abbildung	Fläche	Kartierung	15.09.1995
Anzahl Abschnitte	1	Fläche / Länge [m²/m]	11686,8924
		Breite (lineare Abb.) [m]	

Gesetzlicher Schutz	_ kein gesetzl. Schutz kein gesetzlich geschütztes Biotop	Schutz nur teilweise	Nein
----------------------------	--	-----------------------------	-------------

Gesamtbewertung	3 Stark verarmt, eingeschränkt entwicklungsfähig
------------------------	--

- Alter
- Belastungsgrad
- Ökolog. Funktion
- Seltenheit

Bestandsbeschreibung

Biotop gegenüber 1981 unverändert.

Kopierter Text aus der Vorkartierung:

Kleiner Nadelholzforst aus hohen, meist lockeren Fichten und Lärchen, einen Stammdurchmesser von ca. 30-40 cm aufweisend, durchsetzt von lockerem, hoch ausgewachsenem Haselgebüsch, nachwachsenden Stiel-Eichen, Vogelbeeren und Hänge-Birken im westlichen Randgebiet. Krautschicht nur spärlich aus Draht-Schmiele, Weichem Honiggras, Maiglöckchen, in weiten Teilen völlig fehlend. Im Westen am Waldrand mit kleinem Reitplatz.

Wertstufe 6

Spezielle Nutzungen: benachbart: Straße, Wald, Feld

Nutzungsintensität:

Vorkommende Pflanzengesellschaften: ohne Angabe

Vorkommen an Biotoptypen

1	TF	Typ	HF	F.Anteil
2	BTYP	Biotoptyp		- gesetzl. Grundl.
3	Zusatz	Zusatz zum Biotoptypen		
4	LRT	Lebensraumtyp		

1	1		Ja	100 %
2	WZ	Sonstiger Nadelforst, naturfern (2000)		

Räumliche Lage

Lagebeschreibung	Am Bilenbarg		
Nachbarnutzung/en			
Rechtswert (X)	571311	Hochwert (Y)	5949533
Bezirk	Wandsbek	Naturraum	Geestplatten westlich der Alster (696.01)
Stadtteil (OT-Nr.)	Lemsahl-Mellingstedt (521)	Gemarkung	Lemsahl-Mellingstedt (533)
Digitaler Grünplan	<input type="checkbox"/> Hafengesamtgebiet	<input type="checkbox"/> Ramsargebiet	<input type="checkbox"/> EG-Vogelschutzgeb.
Ausgleichsflächen	<input type="checkbox"/> Biosphärenreservat	<input type="checkbox"/> Nationalpark	<input type="checkbox"/>
NSG / ND / LSG	LSG Duvenstedt, Bergstedt, Lemsahl-Mellingstedt, Volksdorf und Rahlstedt [HH-2009 / Anteil: 100%]		
FFH-GEBIET			
Wasserschutzgebiet			

Erhebungsbogen

B

Projekt	Biotopkartierung Hamburg, Datenbestand aus FoxPro	Interne Nr.	44899
		DK5 DK5-GK	7048 7050
		DK5 - Name	Lemsahl-Mellingstedt- West
Handlungsbedarf	Nein	Biotop-Nr. alt	25 31
Bearbeitung	NET	Kartierung	15.09.1995
Räumliche Abbildung	Fläche	Fläche / Länge [m²/m]	11686,8924
Anzahl Abschnitte	1	Breite (lineare Abb.) [m]	

Räumliche Lage

Karte

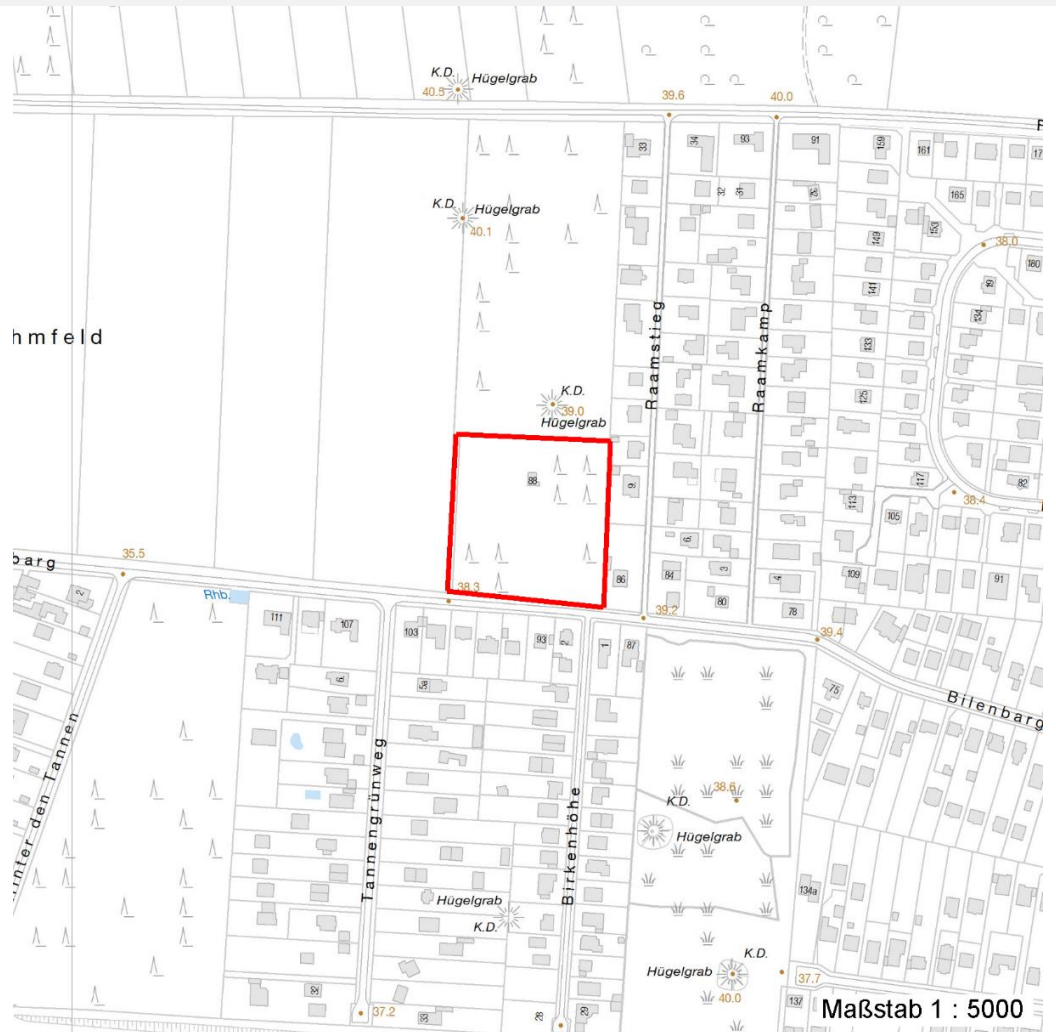

Weitere Erhebungsbögen

Interne Nr.	Interne Nr. Zuordnung	DK5	Biotop-Nr.	Kartierung	Zuordnung	DK5 (GK)	Biotop-Nr. (alt)
44899	44893	7048	25	06.08.2004	K	7050	31
44899	44894	7048	25	02.09.2011	K	7050	31

Zuordnung: N = nachfolgende Kartierung, K = weitere Kartierungen (zeitlich vorher oder nachher)

Weitere Angaben

Merkmal	Wert
Auswertung	
Wertgesichtspunkte	Flächenpotential artenarme Ausprägung Dominanz von Nadelgehölzen

Erhebungsbogen

B

Projekt	Biotopkartierung Hamburg, Datenbestand aus FoxPro	Interne Nr. DK5 DK5-GK	44899 7048	7050
Handlungsbedarf	Nein	DK5 - Name	Lemsahl-Mellingstedt- West	
Bearbeitung	NET	Biotop-Nr. alt	25	31
Räumliche Abbildung	Fläche	Kartierung	15.09.1995	
Anzahl Abschnitte	1	Fläche / Länge [m²/m]	11686,8924	
		Breite (lineare Abb.) [m]		

Teilflächenbeschreibung

Teilflächentyp		Teilflächen-Nr.	1
Biotoptyp	Sonstiger Nadelforst, naturfern (2000)	Biotoptyp	WZ
- Zusatz		- gesetzl. Grundl.	
FFH-LRT		FFH-LRT	
Beschreibung		Entw.potential LRT	
		Hauptfläche	Ja
		Flächenanteil	100 %
		FFH-Unters.Fläche	Nein
		Saatgutfläche	Nein

Zeigerwerte der Pflanzenartenliste (Auswertung)

Standort	Belichtung	halbsonnig bis halbschattig	6,5
Boden	Feuchte	mäßig trocken und wechsell trocken	4,1
	Stickstoff (N)	stickstoffarm	3,2
	Reaktion	sauer	2,7
Vegetation	Mahdverträglichkeit	schnittempfindlich (nur Herbstschnitt vertragend)	2,8
Zeigerwerte	Futterwert	geringwertiges Futter	3
	Wechselfeuchteanzeiger		0
	Giftpflanzen		0
	Überschw.anzeiger		0

Pflanzenartenliste

Gruppe / Pflanzenart	MS	M	W	Vs	St	PA	Ph	Sz	VS	V	G	cf	§	Rote Liste			
														HH	ND	SH	D
Tracheobionta (Gefäßpflanzen)																	
Betula pendula (Hänge-Birke)	7	X		-													
Convallaria majalis (Maiglöckchen)	7	X		-													
Corylus avellana (Haselnuss)	7	X		-													
Deschampsia flexuosa (Draht-Schmiele)	7	X		-													
Fagus sylvatica (Rotbuche)	7	X		-													
Holcus mollis (Weiches Honiggras)	7	X		-													
Larix decidua (Europäische Lärche)	7	d		-													
Picea abies (Gemeine Fichte)	7	d		-													
Quercus robur (Stiel-Eiche)	7	X		-													
Rubus fruticosus agg. (Artengruppe Echte Brombeere)	7	X		-													
Rubus idaeus (Himbeere)	7	X		-													
Sambucus nigra (Schwarzer Holunder)	7	X		-													
Sorbus aucuparia (Eberesche)	7	X		-													
										Anzahl Rote Liste Arten							
										Anzahl Arten 13							

MS: Mengensystem; M: Mengenangabe, W: Bewertung der Art (FFH-Monitoring), Vs: Vegetationsschicht, St: Status, PA: Autor Phänologie; Ph: Phänologie, Sz: Soziabilität, VS: Vitalitätssystem; V: Vitalität, G: Geschlecht, cf: unsichere Bestimmung, §: Schutz nach BNatSchG, HH: Rote Liste Hamburg, Nds: Rote Liste Niedersachsen, SH: Rote Liste Schleswig-Holstein, D: Rote Liste Deutschland

Projekt	Biotopkartierung Hamburg, Datenbestand aus FoxPro			Interne Nr.	44899
				DK5 DK5-GK	7048 7050
				DK5 - Name	Lemsahl-Mellingstedt- West
Handlungsbedarf	Nein			Biotop-Nr. alt	25 31
Bearbeitung	NET	Kopie	Nein	Kartierung	15.09.1995
Räumliche Abbildung	Fläche			Fläche / Länge [m²/m]	11686,8924
Anzahl Abschnitte	1			Breite (lineare Abb.) [m]	