

# Erhebungsbogen

**B**

|                            |                          |              |                         |   |
|----------------------------|--------------------------|--------------|-------------------------|---|
| <b>Projekt</b>             | Biotopkartierung Hamburg |              | <b>Interne Nr.</b>      | 136319                                  |
|                            |                          |              | <b>DK5   DK5-GK</b>     | <b>7048</b>                             |
|                            |                          |              | <b>DK5 - Name</b>       | Lemsaahl-Mellingstedt-West              |
| <b>Handlungsbedarf</b>     | Nein                     |              | <b>Biotop-Nr.   alt</b> | <b>254</b>                              |
| <b>Bearbeitung</b>         | BRA                      | <b>Kopie</b> | Nein                    | <b>Kartierung</b>                       |
| <b>Räumliche Abbildung</b> | Fläche                   |              |                         | 07.06.2019                              |
| <b>Anzahl Abschnitte</b>   | 1                        |              |                         | <b>Fläche / Länge [m<sup>2</sup>/m]</b> |
|                            |                          |              |                         | 12403,5154                              |
|                            |                          |              |                         | <b>Breite (lineare Abb.) [m]</b>        |

|                            |   |                             |           |
|----------------------------|---|-----------------------------|-----------|
| <b>Gesetzlicher Schutz</b> | <b>§ 30 (2) 2.5 Binsen- und seggenreiche Nasswiesen</b> | <b>Schutz nur teilweise</b> | <b>Ja</b> |
|----------------------------|---|-----------------------------|-----------|

|                           |   |  |
|---------------------------|---|--|
| <b>Gesamtbewertung</b>    | 6 | Wertvoll   |
| - <b>Alter</b>            | 7 | Biotop hohen Alters, 100 bis 200 Jahre   |
| - <b>Belastungsgrad</b>   | 5 | Flächenhaft mittlere oder örtlich starke Belastung   |
| - <b>Ökolog. Funktion</b> | 6 | Hohe Bedeutung in einem Biotopkomplex, für den lokalen Biotopverbund oder als Puffer                   |
| - <b>Seltenheit</b>       | 5 | Seltener Biotoptyp, floristisch stark verarmt, ohne seltener Pflges. od. verbr. artenreicher Biotoptyp |

## Bestandsbeschreibung

Zum größten Teil beweidetes, eventuell zeitweilig auch gemähtes Grünland mit nur mäßiger Verunkrautung. Mit noch erkennbarem Beet-Graben-Relief und etwas anmoorigem, dunklem, aber auch sandigem Untergrund. Mit größtenteils mesophiler, aber von Feuchtsorten durchsetzter Vegetation der Weideflächen. Mit hohen Anteilen von Gewöhnlichem Rispengras, v.a. Kriechendem Hahnenfuß, der eine Zuordnung zu den Flutrasen erlauben würde. Insgesamt handelt es sich um altes, nicht umgebrochenes Grünland mit einer mäßig günstig ausgeprägten Artenvielfalt. Im Frühjahr gab es einen Aspekt aus Wiesenschaumkraut, aktuell auch von Kriechendem Hahnenfuß und Gänseblümchen. Das Gelände fällt vom Eingangsbereich im Südwesten nach Norden um ca. 1,5 m ab, am Nordrand werden anmoorige Bereiche berührt, in denen - zumindest auf kleineren Teilflächen - artenreiche Flutrasen ausgebildet sind, die gesetzlich geschützt sind. Im Südosten ist ein kleiner Pappelwald innerhalb der Fläche entwickelt mit Stammdicken um 10 bis 20 cm, der in die Beweidung integriert ist. Im Norden gibt es einzelne Schwarzerlen, die ebenfalls in der Weidefläche stehen.

## Vorkommen an Biototypen

| 1 | TF     | Typ                                  | HF | F.Anteil           |
|---|--------|--------------------------------------|----|--------------------|
| 2 | BTYP   | Biototyp                             |    | - gesetzl. Grundl. |
| 3 | Zusatz | Zusatz zum Biototypen                |    |                    |
| 4 | LRT    | Lebensraumtyp                        |    |                    |
| 1 | 1      |                                      | Ja | 75 %               |
| 2 | GMZ    | Sonstiges mesophiles Grünland (2018) |    |                    |
| 1 | 2      |                                      |    | 25 %               |
| 2 | GFF    | Flutrasen (2018)                     |    | § 30 (2) 2.5       |

## Räumliche Lage

|   |  |                                       |   |
|---|--|---------------------------------------|---|
| <b>Lagebeschreibung</b>                 | Südlich Poppenbüttler Graben, nördlich Kupferteichweg  |                                       |   |
| <b>Nachbarnutzung/en</b>                | Im Norden liegt der Poppenbüttler Graben, anschließend weitere Grünlandflächen, im Westen und Osten schließen sich hinter Hecken ebenfalls weitere Grünlandflächen an, im Süden die Bebauung am Kupferteichweg |                                       |   |
| <b>Rechtswert (X)</b>                   | 570640   | <b>Hochwert (Y)</b>                   | 5948298                                     |
| <b>Bezirk</b>                           | Wandsbek   | <b>Naturraum</b>                      | Geestplatten westlich der Alster (696.01)   |
| <b>Stadtteil (OT-Nr.)</b>               | Poppenbüttel (519)   | <b>Gemarkung</b>                      | Poppenbüttel (532)                          |
| <b>Digitaler Grünplan</b>               | <input type="checkbox"/> Hafengesamtgebiet   | <input type="checkbox"/> Ramsargebiet | <input type="checkbox"/> EG-Vogelschutzgeb. |
| <b>Ausgleichsflächen NSG / ND / LSG</b> | <input type="checkbox"/> Biosphärenreservat  | <input type="checkbox"/> Nationalpark | <input type="checkbox"/>                    |
| <b>FFH-GEBIET</b>                       | LSG Hummelsbütteler Feldmark/Alstertal [ HH-2047 / Anteil: 96%]  |                                       |   |
| <b>Wasserschutzgebiet</b>               |  |                                       |   |

# Erhebungsbogen

**B**

|                            |                          |              |                         |   |
|----------------------------|--------------------------|--------------|-------------------------|---|
| <b>Projekt</b>             | Biotopkartierung Hamburg |              | <b>Interne Nr.</b>      | 136319                                  |
|                            |                          |              | <b>DK5   DK5-GK</b>     | <b>7048</b>                             |
|                            |                          |              | <b>DK5 - Name</b>       | Lemsahl-Mellingstedt-West               |
| <b>Handlungsbedarf</b>     | Nein                     |              | <b>Biotop-Nr.   alt</b> | <b>254</b>                              |
| <b>Bearbeitung</b>         | BRA                      | <b>Kopie</b> | Nein                    | <b>Kartierung</b>                       |
| <b>Räumliche Abbildung</b> | Fläche                   |              |                         | 07.06.2019                              |
| <b>Anzahl Abschnitte</b>   | 1                        |              |                         | <b>Fläche / Länge [m<sup>2</sup>/m]</b> |
|                            |                          |              |                         | 12403,5154                              |
|                            |                          |              |                         | <b>Breite (lineare Abb.) [m]</b>        |

## Räumliche Lage

Karte

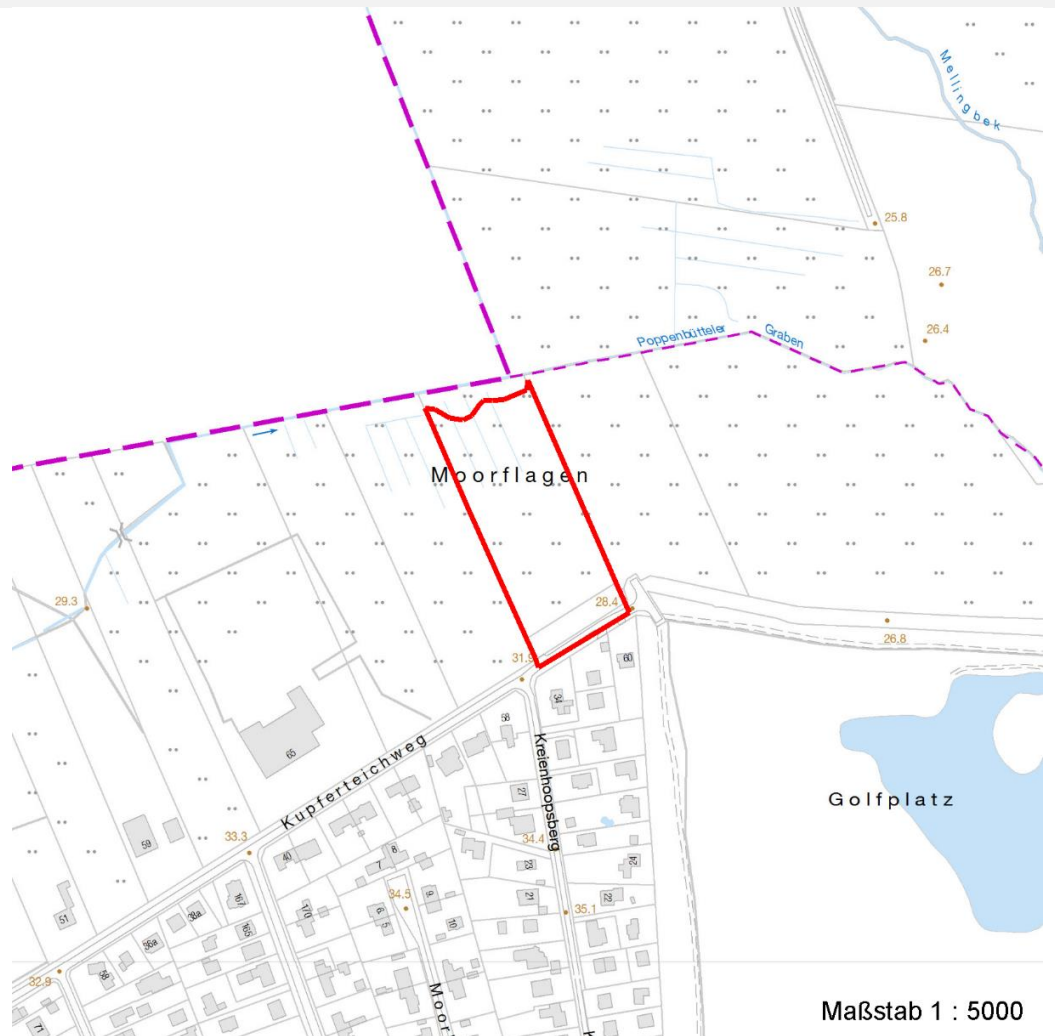

## Weitere Erhebungsbögen

| Interne Nr. | Interne Nr. Zuordnung | DK5  | Biotop-Nr. | Kartierung | Zuordnung | DK5 (GK) | Biotop-Nr. (alt) |
|-------------|-----------------------|------|------------|------------|-----------|----------|------------------|
| 136319      | 44881                 | 7048 | 86         | 20.05.2011 | <         | 7050     | 105              |

Zuordnung: N = nachfolgende Kartierung, K = weitere Kartierungen (zeitlich vorher oder nachher)

## Foto

| Interne Nr. | Index | Dateiname             | Aufnahmerichtung |
|-------------|-------|-----------------------|------------------|
| 73869       | 0     | 7048_254_070619_1.JPG |                  |

## Weitere Angaben

| Merkmal                                    | Wert                                |
|--|-------------------------------------|
| <b>Auswertung</b><br>Gefährdung/ Einflüsse | Dauerhafte Beweidung, Trittschäden. |

# Erhebungsbogen

**B**

|                            |                          |   |                           |
|----------------------------|--------------------------|---|---------------------------|
| <b>Projekt</b>             | Biotopkartierung Hamburg | <b>Interne Nr.</b>                      | 136319                    |
|                            |                          | <b>DK5   DK5-GK</b>                     | <b>7048</b>               |
|                            |                          | <b>DK5 - Name</b>                       | Lemsahl-Mellingstedt-West |
| <b>Handlungsbedarf</b>     | Nein                     | <b>Biotop-Nr.   alt</b>                 | <b>254</b>                |
| <b>Bearbeitung</b>         | BRA                      | <b>Kartierung</b>                       | 07.06.2019                |
| <b>Räumliche Abbildung</b> | Fläche                   | <b>Fläche / Länge [m<sup>2</sup>/m]</b> | 12403,5154                |
| <b>Anzahl Abschnitte</b>   | 1                        | <b>Breite (lineare Abb.) [m]</b>        |                           |

## Weitere Angaben

| Merkmal            | Wert   |
|--------------------|--|
| Wertgesichtspunkte | Nicht umgebrochenes, noch relativ artenreiches und blütenreiches Grünland, strukturiert durch Baumgruppen.   |
| Maßnahmen          | Insbesondere der Nordteil der Fläche sollte als Mähwiese genutzt werden, um das Feuchtwiesenpotential zu entwickeln; die zuvor kartierten Orchideen sind eventuell noch vorhanden, die Nutzung sollte daran angepasst werden. Dazu sollte der 1. Schnitt nach der Fruchtreife erfolgen |

## Foto

**Fotodatei** 7048\_254\_070619\_1.JPG  
**Bildbeschreibung**  
**Aufnahmerichtung**

**Fotodatei**  
**Bildbeschreibung**  
**Aufnahmerichtung**



## Teilflächenbeschreibung

|                       |                                      |                           |      |
|-----------------------|--------------------------------------|---------------------------|------|
| <b>Teilflächentyp</b> |                                      | <b>Teilflächen-Nr.</b>    | 1    |
| <b>Biotoptyp</b>      | Sonstiges mesophiles Grünland (2018) | <b>Biotoptyp</b>          | GMZ  |
| - <b>Zusatz</b>       |                                      | - <b>gesetzl. Grundl.</b> |      |
| <b>FFH-LRT</b>        |                                      | <b>FFH-LRT</b>            |      |
| <b>Beschreibung</b>   |                                      | <b>Entw.potential LRT</b> | Ja   |
|                       |                                      | <b>Hauptfläche</b>        | 75 % |
|                       |                                      | <b>Flächenanteil</b>      | Nein |
|                       |                                      | <b>FFH-Unters.Fläche</b>  | Nein |
|                       |                                      | <b>Saatgutfläche</b>      | Nein |

# Erhebungsbogen

**B**

|                            |                          |              |                         |   |            |
|----------------------------|--------------------------|--------------|-------------------------|---|------------|
| <b>Projekt</b>             | Biotopkartierung Hamburg |              | <b>Interne Nr.</b>      | 136319                                  |            |
|                            |                          |              | <b>DK5   DK5-GK</b>     | <b>7048</b>                             |            |
|                            |                          |              | <b>DK5 - Name</b>       | Lemsa hl -Mellingstedt-<br>West         |            |
| <b>Handlungsbedarf</b>     | Nein                     |              | <b>Biotop-Nr.   alt</b> | <b>254</b>                              |            |
| <b>Bearbeitung</b>         | BRA                      | <b>Kopie</b> | Nein                    | <b>Kartierung</b>                       | 07.06.2019 |
| <b>Räumliche Abbildung</b> | Fläche                   |              |                         | <b>Fläche / Länge [m<sup>2</sup>/m]</b> | 12403,5154 |
| <b>Anzahl Abschnitte</b>   | 1                        |              |                         | <b>Breite (lineare Abb.) [m]</b>        |            |

## Weitere Angaben

| Merkmal                         | Wert  |
|---------------------------------|---|
| <b>Boden</b>                    |   |
| Feuchte                         | 7 - feucht  |
| Reaktion                        | 5 - mäßig sauer   |
| Stickstoffgehalt                | 6 - mäßig stickstoffarm bis stickstoffreich   |
| <b>Standort, Relief</b>         |   |
| Belichtung                      | 7 - halbsonnig  |
| <b>Veg. - Zeigerwerte</b>       |   |
| Mahdverträglichkeit             | 7 - gut schnittverträglich  |
| Futterwert                      | 3 - geringwertiges Futter   |
| Anz. Giftpflanzen               | 2   |
| Anz. Wechselfeuchtezeiger       | 11  |
| Anz. Überschwemmungsz.          | 3   |
| Anz. Magerkeitszeiger (N < 4)   | 6   |
| Anteil Magerkeitszeiger (N < 4) | 7 %   |
| <b>Veg. - Soziologie</b>        |   |
| BfN Schlüssel                   | 21.0.01 - Agrostietalia stoloniferae (Flut- und Feuchtpionierasen)<br>30.0.02 - Arrhenatheretalia (Gedüngte Frischwiesen und -weiden) |

## Zeigerwerte der Pflanzenartenliste (Auswertung)

|                    |                               |   |     |
|--------------------|-------------------------------|---|-----|
| <b>Standort</b>    | <b>Belichtung</b>             | halbsonnig                              | 6,6 |
| <b>Boden</b>       | <b>Feuchte</b>                | feucht                                  | 6,9 |
|                    | <b>Stickstoff (N)</b>         | mäßig stickstoffarm bis stickstoffreich | 6,2 |
|                    | <b>Reaktion</b>               | mäßig sauer                             | 5,3 |
| <b>Vegetation</b>  | <b>Mahdverträglichkeit</b>    | gut schnittverträglich                  | 6,7 |
| <b>Zeigerwerte</b> | <b>Futterwert</b>             | geringwertiges Futter                   | 3,5 |
|                    | <b>Wechselfeuchteanzeiger</b> |   | 11  |
|                    | <b>Giftpflanzen</b>           |   | 2   |
|                    | <b>Überschw.anzeiger</b>      |   | 3   |

## Pflanzenartenliste

| Gruppe / Pflanzenart  | MS | M | W | Vs | St | PA | Ph | Sz | VS | V | G | cf | § | Rote Liste |    |    |   |
|---|----|---|---|----|----|----|----|----|----|---|---|----|---|------------|----|----|---|
|   |    |   |   |    |    |    |    |    |    |   |   |    |   | HH         | ND | SH | D |
| <b>Tracheobionta (Gefäßpflanzen)</b>                                |    |   |   |    |    |    |    |    |    |   |   |    |   |            |    |    |   |
| Agrostis stolonifera (Ausläufer-Straußgras)                         | 7  | w | - | -  |    |    |    |    |    |   | - |    |   |            |    |    |   |
| Alchemilla vulgaris agg. (Artengruppe<br>Gewöhnlicher Frauenmantel) | 7  | w | - | -  |    |    |    |    |    |   | - |    |   | G          |    |    |   |
| Alnus glutinosa (Schwarz-Erle)                                      | 7  | w | - | -  |    |    |    |    |    |   | - |    |   |            |    |    |   |
| Alopecurus pratensis (Wiesen-Fuchsschwanz)                          | 7  | w | - | -  |    |    |    |    |    |   | - |    |   |            |    |    |   |
| Anthoxanthum odoratum (Gewöhnliches<br>Ruchgras)                    | 7  | w | - | -  |    |    |    |    |    |   | - |    |   |            |    |    |   |
| Athyrium filix-femina (Gewöhnlicher<br>Frauenfarn)                  | 7  | w | - | -  |    |    |    |    |    |   | - |    |   |            |    |    |   |
| Bellis perennis (Ausdauerndes<br>Gänseblümchen)                     | 7  | z | - | -  |    |    |    |    |    |   | - |    |   |            |    |    |   |
| Cardamine pratensis (Wiesen-Schaumkraut)                            | 7  | z | - | -  |    |    |    |    |    |   | - |    |   | V          |    |    |   |

# Erhebungsbogen

**B**

|                            |                          |              |                         |   |
|----------------------------|--------------------------|--------------|-------------------------|---|
| <b>Projekt</b>             | Biotopkartierung Hamburg |              | <b>Interne Nr.</b>      | 136319                                  |
|                            |                          |              | <b>DK5   DK5-GK</b>     | <b>7048</b>                             |
|                            |                          |              | <b>DK5 - Name</b>       | Lemsahl-Mellingstedt-West               |
| <b>Handlungsbedarf</b>     | Nein                     |              | <b>Biotop-Nr.   alt</b> | <b>254</b>                              |
| <b>Bearbeitung</b>         | BRA                      | <b>Kopie</b> | Nein                    | <b>Kartierung</b>                       |
| <b>Räumliche Abbildung</b> | Fläche                   |              |                         | 07.06.2019                              |
| <b>Anzahl Abschnitte</b>   | 1                        |              |                         | <b>Fläche / Länge [m<sup>2</sup>/m]</b> |
|                            |                          |              |                         | 12403,5154                              |
|                            |                          |              |                         | <b>Breite (lineare Abb.) [m]</b>        |

## Pflanzenartenliste

| Gruppe / Pflanzenart                             | MS                             | M | W | Vs | St | PA | Ph | Sz | VS | V | G | cf | § | Rote Liste |          |    |   |
|--|--------------------------------|---|---|----|----|----|----|----|----|---|---|----|---|------------|----------|----|---|
|  |                                |   |   |    |    |    |    |    |    |   |   |    |   | HH         | ND       | SH | D |
| Carex hirta (Behaarte Segge)                     | 7                              | w |   | -  | -  |    |    |    |    |   | - |    |   |            |          |    |   |
| Carex leporina (Hasenfuß-Segge)                  | 7                              | z |   | -  | -  |    |    |    |    |   | - |    |   |            |          |    |   |
| Carex nigra (Wiesen-Segge)                       | 7                              | w |   | -  | -  |    |    |    |    |   | - |    |   | V          |          | V  |   |
| Cerastium holosteoides (Gewöhnliches Hornkraut)  | 7                              | z |   | -  | -  |    |    |    |    |   | - |    |   |            |          |    |   |
| Cirsium arvense (Acker-Kratzdistel)              | 7                              | w |   | -  | -  |    |    |    |    |   | - |    |   |            |          |    |   |
| Cirsium oleraceum (Kohl-Kratzdistel)             | 7                              | w |   | -  | -  |    |    |    |    |   | - |    |   |            |          |    |   |
| Epilobium ciliatum (Drüsiges Weidenröschen)      | 7                              | w |   | -  | -  |    |    |    |    |   | - |    |   |            |          |    |   |
| Festuca rubra (Rot-Schwingel)                    | 7                              | w |   | -  | -  |    |    |    |    |   | - |    |   |            |          |    |   |
| Galium palustre (Sumpf-Labkraut)                 | 7                              | w |   | -  | -  |    |    |    |    |   | - |    |   |            |          |    |   |
| Glechoma hederacea (Gundermann)                  | 7                              | w |   | -  | -  |    |    |    |    |   | - |    |   |            |          |    |   |
| Glyceria fluitans (Flutender Schwaden)           | 7                              | h |   | -  | -  |    |    |    |    |   | - |    |   |            |          |    |   |
| Holcus lanatus (Wolliges Honiggras)              | 7                              | z |   | -  | -  |    |    |    |    |   | - |    |   |            |          |    |   |
| Hypericum perforatum (Echtes Johanniskraut)      | 7                              | w |   | -  | -  |    |    |    |    |   | - |    |   |            |          |    |   |
| Hypochaeris radicata (Gewöhnliches Ferkelkraut)  | 7                              | w |   | -  | -  |    |    |    |    |   | - |    |   |            |          |    |   |
| Juncus effusus (Flutter-Binse)                   | 7                              | w |   | -  | -  |    |    |    |    |   | - |    |   |            |          |    |   |
| Lathyrus pratensis (Wiesen-Platterbse)           | 7                              | w |   | -  | -  |    |    |    |    |   | - |    |   |            |          |    |   |
| Lolium perenne (Ausdauerndes Weidelgras)         | 7                              | z |   | -  | -  |    |    |    |    |   | - |    |   |            |          |    |   |
| Lotus pedunculatus (Sumpf-Hornklee)              | 7                              | w |   | -  | -  |    |    |    |    |   | - |    |   |            |          |    | V |
| Lychnis flos-cuculi (Kuckucks-Lichtnelke)        | 7                              | w |   | -  | -  |    |    |    |    |   | - |    |   |            |          |    | 3 |
| Lysimachia vulgaris (Gewöhnlicher Gilbweiderich) | 7                              | w |   | -  | -  |    |    |    |    |   | - |    |   |            |          |    |   |
| Lythrum salicaria (Blut-Weiderich)               | 7                              | w |   | -  | -  |    |    |    |    |   | - |    |   |            |          |    |   |
| Plantago lanceolata (Spitz-Wegerich)             | 7                              | w |   | -  | -  |    |    |    |    |   | - |    |   |            |          |    |   |
| Plantago major major (Großer Wegerich)           | 7                              | w |   | -  | -  |    |    |    |    |   | - |    |   |            |          |    |   |
| Poa trivialis (Gewöhnliches Rispengras)          | 7                              | h |   | -  | -  |    |    |    |    |   | - |    |   |            |          |    |   |
| Populus tremula (Zitter-Pappel)                  | 7                              | w |   | -  | -  |    |    |    |    |   | - |    |   |            |          |    |   |
| Potentilla anserina (Gänse-Fingerkraut)          | 7                              | z |   | -  | -  |    |    |    |    |   | - |    |   |            |          |    |   |
| Ranunculus acris (Scharfer Hahnenfuß)            | 7                              | w |   | -  | -  |    |    |    |    |   | - |    |   |            |          |    |   |
| Ranunculus flammula (Brennender Hahnenfuß)       | 7                              | w |   | -  | -  |    |    |    |    |   | - |    |   |            |          |    | V |
| Ranunculus repens (Kriechender Hahnenfuß)        | 7                              | h |   | -  | -  |    |    |    |    |   | - |    |   |            |          |    |   |
| Rumex acetosa (Großer Sauerampfer)               | 7                              | w |   | -  | -  |    |    |    |    |   | - |    |   |            |          |    |   |
| Rumex crispus (Krauser Ampfer)                   | 7                              | w |   | -  | -  |    |    |    |    |   | - |    |   |            |          |    |   |
| Stellaria graminea (Gras-Sternmiere)             | 7                              | w |   | -  | -  |    |    |    |    |   | - |    |   |            |          |    |   |
| Taraxacum spec. (Löwenzahn)                      | 7                              | w |   | -  | -  |    |    |    |    |   | - |    |   |            |          |    |   |
| Urtica dioica (Große Brennnessel)                | 7                              | w |   | -  | -  |    |    |    |    |   | - |    |   |            |          |    |   |
| Veronica serpyllifolia (Quendel-Ehrenpreis)      | 7                              | w |   | -  | -  |    |    |    |    |   | - |    |   |            |          |    |   |
|  | <b>Anzahl Rote Liste Arten</b> |   |   |    |    |    |    |    |    |   |   |    |   | <b>1</b>   | <b>6</b> |    |   |
|  | <b>Anzahl Arten</b>            |   |   |    |    |    |    |    |    |   |   |    |   | <b>43</b>  |          |    |   |

MS: Mengensystem; M: Mengenangabe, W: Bewertung der Art (FFH-Monitoring), Vs: Vegetationsschicht, St: Status, PA: Autor Phänologie; Ph: Phänologie, Sz: Soziabilität, VS: Vitalitätssystem; V: Vitalität, G: Geschlecht, cf: unsichere Bestimmung, §: Schutz nach BNatSchG, HH: Rote Liste Hamburg, Nds: Rote Liste Niedersachsen, SH: Rote Liste Schleswig-Holstein, D: Rote Liste Deutschland

|                            |                          |   |                           |
|----------------------------|--------------------------|---|---------------------------|
| <b>Projekt</b>             | Biotopkartierung Hamburg | <b>Interne Nr.</b>                      | 136319                    |
|                            |                          | <b>DK5   DK5-GK</b>                     | <b>7048</b>               |
|                            |                          | <b>DK5 - Name</b>                       | Lemsahl-Mellingstedt-West |
| <b>Handlungsbedarf</b>     | Nein                     | <b>Biotop-Nr.   alt</b>                 | <b>254</b>                |
| <b>Bearbeitung</b>         | BRA                      | <b>Kartierung</b>                       | 07.06.2019                |
| <b>Räumliche Abbildung</b> | Fläche                   | <b>Fläche / Länge [m<sup>2</sup>/m]</b> | 12403,5154                |
| <b>Anzahl Abschnitte</b>   | 1                        | <b>Breite (lineare Abb.) [m]</b>        |                           |

## Teilflächenbeschreibung

|                       |                  |                           |              |
|-----------------------|------------------|---------------------------|--------------|
| <b>Teilflächentyp</b> |                  | <b>Teilflächen-Nr.</b>    | 2            |
| <b>Biotoptyp</b>      | Flutrasen (2018) | <b>Biotoptyp</b>          | GFF          |
| - Zusatz              |                  | - gesetzl. Grundl.        | § 30 (2) 2.5 |
| <b>FFH-LRT</b>        |                  | <b>FFH-LRT</b>            |              |
| <b>Beschreibung</b>   |                  | <b>Entw.potential LRT</b> |              |
|                       |                  | <b>Hauptfläche</b>        |              |
|                       |                  | <b>Flächenanteil</b>      | 25 %         |
|                       |                  | <b>FFH-Unters.Fläche</b>  | Nein         |
|                       |                  | <b>Saatgutfläche</b>      | Nein         |