

Erhebungsbogen

B

Projekt	Biotopkartierung Hamburg, Datenbestand aus FoxPro	Interne Nr. DK5 DK5-GK	44830 7048	7050
Handlungsbedarf	Nein	DK5 - Name	Lemsahl-Mellingstedt- West	
Bearbeitung	NET	Biotop-Nr. alt	19	17
Räumliche Abbildung	Fläche	Kartierung	15.09.1995	
Anzahl Abschnitte	1	Fläche / Länge [m²/m]	34626,899	
		Breite (lineare Abb.) [m]		

Gesetzlicher Schutz	_ kein gesetzl. Schutz kein gesetzlich geschütztes Biotop	Schutz nur teilweise	Nein
----------------------------	--	-----------------------------	-------------

Gesamtbewertung	3 Stark verarmt, eingeschränkt entwicklungsfähig
------------------------	--

- Alter
- Belastungsgrad
- Ökolog. Funktion
- Seltenheit

Bestandsbeschreibung

Biotop gegenüber 1981 unverändert. Die westliche Teilfläche wurde abgetrennt und wird unter Nr. 77 beschrieben.

Spezielle Nutzungen:

Nutzungsintensität:

Vorkommende Pflanzengesellschaften:

Kopierter Text aus der Vorkartierung:

Nadelholzforst aus im westlichen Teil dominierenden, mittelhohen, meist dichten Kiefern und eingestreuten Hänge-Birken, Eichen, überwiegend aus Stangenholz bestehend. In der niedrigen, lockeren Strauchschicht aus natürlich nachwachsendem Holunder und vereinzelt aufkommenden Vogelbeeren. Krautschicht spärlich entwickelt aus stellenweise nachwachsendem Kleinem Sauerampfer, Honiggras, Kleinblütigem Springkraut. Waldgebiet vor kurzer Zeit ausgelichtet, auf dem Boden häufig liegengelassenes Schwachholz. Östlicher Bereich mit vorherrschenden, hohen Fichtenbeständen, Stammdurchmesser ca. 30 cm, von Birken und Vogelbeeren durchsetzt und stellenweise dicht nachwachsenden Laubhölzern in den lichterem Bereichen. Krautschicht unter den Fichten meist fehlend, sonst aus Draht-Schmieele, Honiggras, Goldnessel und Harz-Labkraut.

Wertstufe 5

Spezielle Nutzungen: Forstliche Nutzung benachbart: Maisfeld, Grasflur, Weg

Nutzungsintensität:

Vorkommende Pflanzengesellschaften: ohne Angabe

Vorkommen an Biotoptypen

1	TF	Typ	HF	F.Anteil
2	BTYP	Biotoptyp	- gesetzl. Grundl.	
3	Zusatz	Zusatz zum Biotoptypen		
4	LRT	Lebensraumtyp		
1	1		Ja	100 %
2	WZ	Sonstiger Nadelforst, naturfern (2000)		

Räumliche Lage

Lagebeschreibung	Nördlich vom Fiersberg		
Nachbarnutzung/en			
Rechtswert (X)	570952	Hochwert (Y)	5949956

Erhebungsbogen

B

Projekt	Biotopkartierung Hamburg, Datenbestand aus FoxPro		Interne Nr.	44830
			DK5 DK5-GK	7048 7050
			DK5 - Name	Lemsahl-Mellingstedt- West
Handlungsbedarf	Nein		Biotop-Nr. alt	19 17
Bearbeitung	NET	Kopie Nein	Kartierung	15.09.1995
Räumliche Abbildung	Fläche		Fläche / Länge [m²/m]	34626,899
Anzahl Abschnitte	1		Breite (lineare Abb.) [m]	

Räumliche Lage

Bezirk	Wandsbek	Naturraum	Geestplatten westlich der Alster (696.01)	
Stadtteil (OT-Nr.)	Lemsahl-Mellingstedt (521)	Gemarkung	Lemsahl-Mellingstedt (533)	
Digitaler Grünplan	<input type="checkbox"/> Hafengesamtgebiet	Ramsargebiet	<input type="checkbox"/> EG-Vogelschutzgeb.	<input type="checkbox"/>
Ausgleichsflächen	<input checked="" type="checkbox"/> Biosphärenreservat	Nationalpark	<input type="checkbox"/>	<input type="checkbox"/>
NSG / ND / LSG	LSG Duvenstedt, Bergstedt, Lemsahl-Mellingstedt, Volksdorf und Rahlstedt [HH-2009 / Anteil: 26%], NSG Wittmoor [HH-504 / Anteil: 74%]			

FFH-GEBIET

Wasserschutzgebiet

Karte

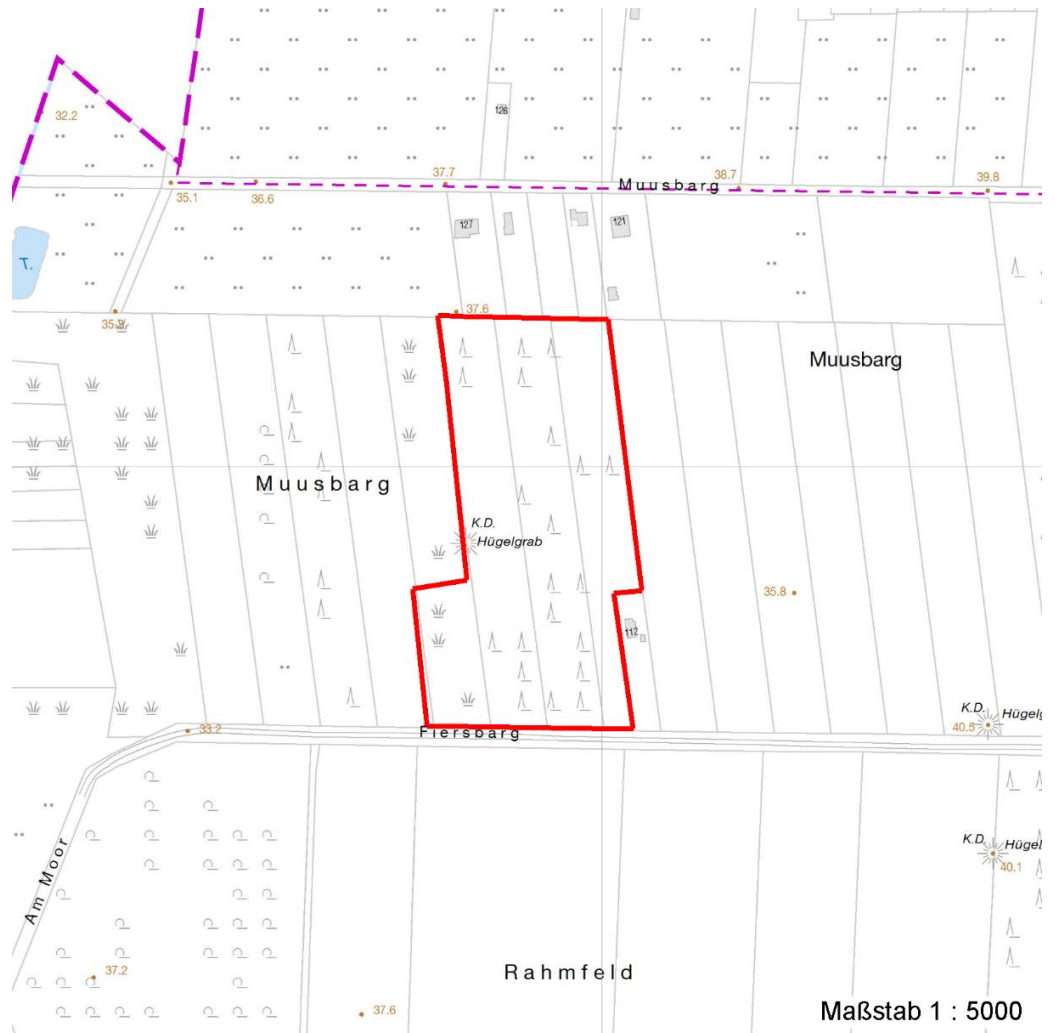

Weitere Erhebungsbögen

Interne Nr.	Interne Nr. Zuordnung	DK5	Biotop-Nr.	Kartierung	Zuordnung	DK5 (GK)	Biotop-Nr. (alt)
44830	44828	7048	19	06.08.2004	K	7050	17
44830	44829	7048	19	02.09.2011	K	7050	17
44830	44940	7048	60	15.09.1995	/	7050	77

14.04.2020

Erhebungsbogen

B

Projekt	Biotopkartierung Hamburg, Datenbestand aus FoxPro		Interne Nr. DK5 DK5-GK	44830 7048 7050
Handlungsbedarf	Nein		DK5 - Name	Lemsahl-Mellingstedt- West
Bearbeitung	NET	Kopie Nein	Biotop-Nr. alt	19 17
Räumliche Abbildung	Fläche		Kartierung	15.09.1995
Anzahl Abschnitte	1		Fläche / Länge [m²/m]	34626,899
			Breite (lineare Abb.) [m]	

Weitere Erhebungsbögen

Interne Nr.	Interne Nr. Zuordnung	DK5	Biotop-Nr.	Kartierung	Zuordnung	DK5 (GK)	Biotop-Nr. (alt)
-------------	-----------------------	-----	------------	------------	-----------	----------	------------------

Zuordnung: N = nachfolgende Kartierung, K = weitere Kartierungen (zeitlich vorher oder nachher)

Weitere Angaben

Merkmal	Wert
Auswertung	
Gefährdung / Einflüsse	Reduzierung der Artenvielfalt. Starke Beschattung durch dichte Stände, Schrottablagerungen im Bereich des Wohnhauses.
Wertgesichtspunkte	Dominanz von Nadelgehölzen Naturverjüngung Flächenpotential
Maßnahmen	Auslichten Beseitigen von Müll, Gartenabfällen u.a. Entwicklung zum Mischwald fördern

Teilflächenbeschreibung

Teilflächentyp		Teilflächen-Nr.	1
Biotoptyp	Sonstiger Nadelforst, naturfern (2000)	Biotoptyp	WZ
- Zusatz		- gesetzl. Grundl.	
FFH-LRT		FFH-LRT	
Beschreibung		Entw.potential LRT	
		Hauptfläche	Ja
		Flächenanteil	100 %
		FFH-Unters.Fläche	Nein
		Saatgutfläche	Nein

Zeigerwerte der Pflanzenartenliste (Auswertung)

Standort	Belichtung	halbsonnig bis halbschattig	6,2
Boden	Feuchte	frisch und mäßig frisch	4,7
	Stickstoff (N)	mäßig stickstoffarm bis stickstoffreich	5,6
	Reaktion	sehr sauer	2,4
Vegetation	Mahdverträglichkeit	schnittempfindlich bis mäßig schnittverträglich	4,5
Zeigerwerte	Futterwert	fast wertloses Futter	1,2
	Wechselfeuchteanzeiger		1
	Giftpflanzen		0
	Überschw.anzeiger		1

Pflanzenartenliste

Gruppe / Pflanzenart	MS	M	W	Vs	St	PA	Ph	Sz	VS	V	G	cf	§	Rote Liste			
														HH	ND	SH	D
Tracheobionta (Gefäßpflanzen)																	

Erhebungsbogen

B

Projekt	Biotopkartierung Hamburg, Datenbestand aus FoxPro		Interne Nr.	44830
			DK5 DK5-GK	7048 7050
			DK5 - Name	Lemsahl-Mellingstedt-West
Handlungsbedarf	Nein		Biotop-Nr. alt	19 17
Bearbeitung	NET	Kopie	Nein	Kartierung
Räumliche Abbildung	Fläche			15.09.1995
Anzahl Abschnitte	1			Fläche / Länge [m²/m]
				34626,899
				Breite (lineare Abb.) [m]

Pflanzenartenliste

Gruppe / Pflanzenart	MS	M	W	Vs	St	PA	Ph	Sz	VS	V	G	cf	§	Rote Liste			
														HH	ND	SH	D
Agrostis gigantea (Riesen-Straußgras)	7	X		-													
Alnus incana (Grau-Erle)	7	X		-													
Betula pendula (Hänge-Birke)	7	X		-													
Calamagrostis epigejos (Land-Reitgras)	7	X		-													
Deschampsia flexuosa (Draht-Schmiele)	7	X		-													
Digitalis purpurea (Roter Fingerhut)	7	X		-													
Dryopteris carthusiana agg. (Artengruppe Dorniger Wurmfarne)	7	X		-													
Epilobium angustifolium (Schmalblättriges Weidenröschen)	7	X		-													
Galeobdolon luteum (Echte Goldnessel)	7	X		-												V	
Galium saxatile (Harzer Labkraut)	7	X		-												3	
Holcus lanatus (Wolliges Honiggras)	7	X		-													
Holcus mollis (Weiches Honiggras)	7	X		-													
Impatiens parviflora (Kleinblütiges Springkraut)	7	d		-													
Picea abies (Gemeine Fichte)	7	d		-													
Pinus sylvestris (Wald-Kiefer)	7	d		-													
Quercus robur (Stiel-Eiche)	7	X		-													
Quercus rubra (Rot-Eiche)	7	X		-													
Rumex acetosella (Kleiner Sauerampfer)	7	d		-													
Sambucus nigra (Schwarzer Holunder)	7	d		-													
Sorbus aucuparia (Eberesche)	7	X		-													
Urtica urens (Kleine Brennessel)	7	X		-													
Anzahl Rote Liste Arten														2			
Anzahl Arten														21			

MS: Mengensystem; M: Mengenangabe, W: Bewertung der Art (FFH-Monitoring), Vs: Vegetationsschicht, St: Status, PA: Autor Phänologie; Ph: Phänologie, Sz: Soziabilität, VS: Vitalitätssystem; V: Vitalität, G: Geschlecht, cf: unsichere Bestimmung, §: Schutz nach BNatSchG, HH: Rote Liste Hamburg, Nds: Rote Liste Niedersachsen, SH: Rote Liste Schleswig-Holstein, D: Rote Liste Deutschland