

Erhebungsbogen

B

Projekt	Biotopkartierung Hamburg, Datenbestand aus FoxPro	Interne Nr. DK5 DK5-GK	45130 7048 7050
Handlungsbedarf	Nein	DK5 - Name	Lemsahl-Mellingstedt- West
Bearbeitung	NET	Biotop-Nr. alt	196 60
Räumliche Abbildung	Linie	Kartierung	15.09.1995
Anzahl Abschnitte	3	Fläche / Länge [m²/m]	995,927
		Breite (lineare Abb.) [m]	

Gesetzlicher Schutz	§ 14 (2) 2.2 Knicks	Schutz nur teilweise	Nein
----------------------------	---------------------	-----------------------------	------

Gesamtbewertung	6 Wertvoll
------------------------	------------

- Alter
- Belastungsgrad
- Ökolog. Funktion
- Seltenheit

Bestandsbeschreibung

Neu angelegte Knicks zwischen Äckern. Vorhandene Gehölze wurden einbezogen. Die Gehölzpflanzungen sind lückig. Es wurden vor allem Obst, Weißdorn und Hundsrosen gepflanzt. Die Krautschicht ist eine artenarme Grasflur mit viel Honiggras und Schafgarbe. Am Rande des Rahmfeldes ist dem Knick ein Ackerrandstreifen vorgelagert. Eine Kartierung war wegen der Trockenheit und der Jahreszeit nicht möglich.

Spezielle Nutzungen: keine

Nutzungsintensität: gepflegt

Vorkommende Pflanzengesellschaften: ohne Angabe

Vorkommen an Biotoptypen

1	TF	Typ	HF	F.Anteil
2	BTYP	Biotoptyp	- gesetzl. Grundl.	
3	Zusatz	Zusatz zum Biotoptypen		
4	LRT	Lebensraumtyp		
1	1		Ja	100 %
2	HW	Knick (Wallhecke) (2000)		

Räumliche Lage

Lagebeschreibung	Südlich vom Fiersberg		
Nachbarnutzung/en			
Rechtswert (X)	570833	Hochwert (Y)	5949667
Bezirk	Wandsbek	Naturraum	Geestplatten westlich der Alster (696.01)
Stadtteil (OT-Nr.)	Lemsahl-Mellingstedt (521)	Gemarkung	Lemsahl-Mellingstedt (533)
Digitaler Grünplan	<input type="checkbox"/> Hafengesamtgebiet	<input type="checkbox"/> Ramsargebiet	<input type="checkbox"/> EG-Vogelschutzgeb.
Ausgleichsflächen	<input checked="" type="checkbox"/> Biosphärenreservat	<input type="checkbox"/> Nationalpark	
NSG / ND / LSG	LSG Duvenstedt, Bergstedt, Lemsahl-Mellingstedt, Volksdorf und Rahlstedt [HH-2009 / Anteil: 92%], NSG Wittmoor [HH-504 / Anteil: 8%]		
FFH-GEBIET			
Wasserschutzgebiet			

Erhebungsbogen

B

Projekt	Biotopkartierung Hamburg, Datenbestand aus FoxPro	Interne Nr. DK5 DK5-GK	45130 7048 7050
Handlungsbedarf	Nein	DK5 - Name	Lemsahl-Mellingstedt- West
Bearbeitung	NET	Biotop-Nr. alt	196 60
Räumliche Abbildung	Linie	Kartierung	15.09.1995
Anzahl Abschnitte	3	Fläche / Länge [m²/m]	995,927
		Breite (lineare Abb.) [m]	

Räumliche Lage

Karte

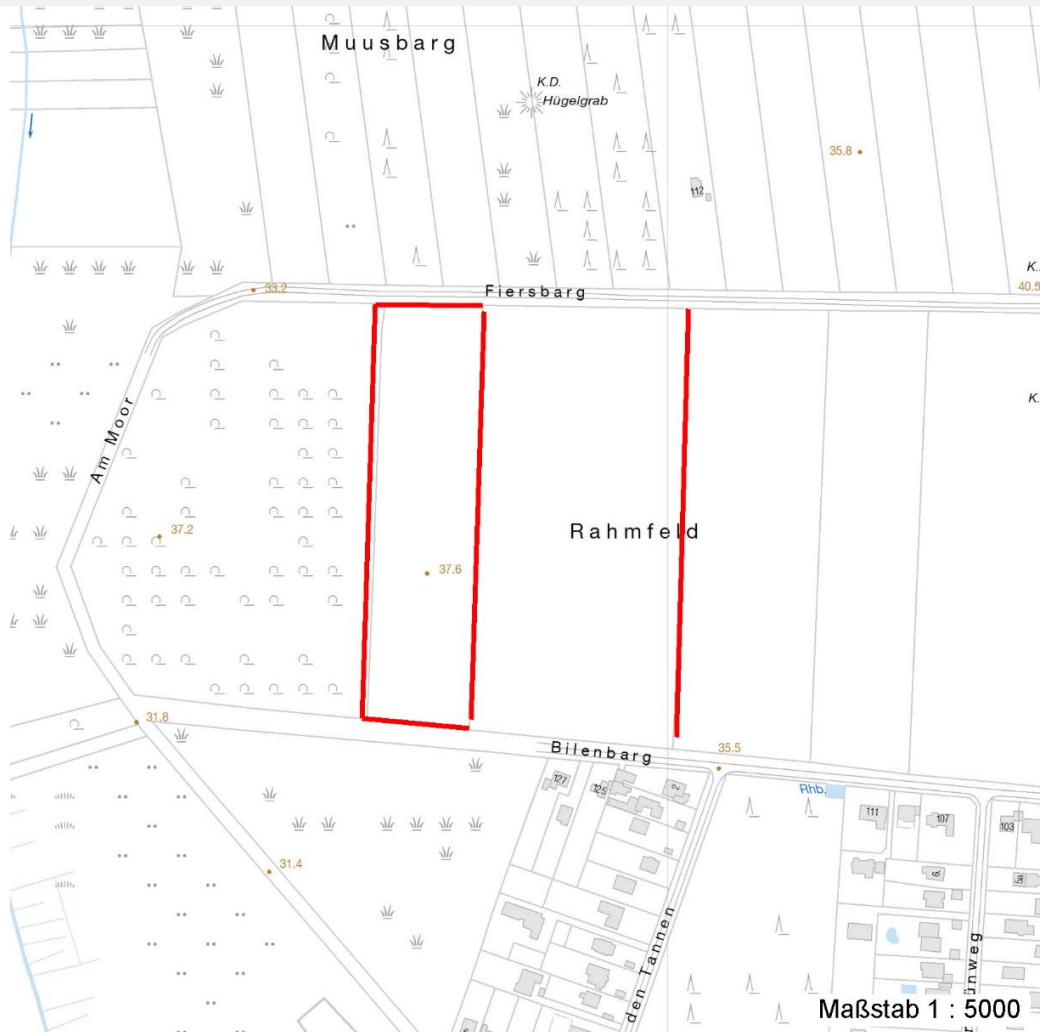

Weitere Erhebungsbögen

Interne Nr.	Interne Nr. Zuordnung	DK5	Biotop-Nr.	Kartierung	Zuordnung	DK5 (GK)	Biotop-Nr. (alt)
45130	45126	7048	196	06.08.2004	K	7050	60
45130	45125	7048	196	02.09.2011	K	7050	60

Zuordnung: N = nachfolgende Kartierung, K = weitere Kartierungen (zeitlich vorher oder nachher)

Weitere Angaben

Merkmal	Wert
Auswertung	
Wertgesichtspunkte	Knicks Dominanz von Laubgehölzen Oekologisch positive Entwicklungstendenz zu
Maßnahmen	Knickpflege

Erhebungsbogen

B

Projekt	Biotopkartierung Hamburg, Datenbestand aus FoxPro	Interne Nr. DK5 DK5-GK	45130 7048	7050
Handlungsbedarf	Nein	DK5 - Name	Lemsahl-Mellingstedt- West	
Bearbeitung	NET	Biotop-Nr. alt	196	60
Räumliche Abbildung	Linie	Kartierung	15.09.1995	
Anzahl Abschnitte	3	Fläche / Länge [m²/m]	995,927	
		Breite (lineare Abb.) [m]		

Teilflächenbeschreibung

Teilflächentyp		Teilflächen-Nr.	1
Biotoptyp	Knick (Wallhecke) (2000)	Biotoptyp	HW
- Zusatz		- gesetzl. Grundl.	
FFH-LRT		FFH-LRT	
Beschreibung	Standort: Substrat: Erde (künstlich)	Entw.potential LRT	
		Hauptfläche	Ja
		Flächenanteil	100 %
		FFH-Unters.Fläche	Nein
		Saatgutfläche	Nein

Weitere Angaben

Merkmal	Wert
Boden	
Feuchte	6 - mäßig feucht und wechselfeucht
Standort, Relief	
Relief	Wall
Luft	keine Besonderheiten

Zeigerwerte der Pflanzenartenliste (Auswertung)

Standort	Belichtung	halbsonnig	6,9
Boden	Feuchte	frisch und mäßig frisch	4,9
	Stickstoff (N)	mäßig stickstoffarm	4,9
	Reaktion	mäßig sauer	5
Vegetation	Mahdverträglichkeit	mäßig schnittverträglich (erster Schnitt nicht vor 1. Juli)	5
Zeigerwerte	Futterwert	geringwertiges Futter	2,9
	Wechselfeuchteanzeiger		0
	Giftpflanzen		0
	Überschw.anzeiger		0

Pflanzenartenliste

Gruppe / Pflanzenart	MS	M	W	Vs	St	PA	Ph	Sz	VS	V	G	cf	§	Rote Liste			
														HH	ND	SH	D
Tracheobionta (Gefäßpflanzen)																	
Achillea millefolium (Gewöhnliche Schafgarbe)	7	X		K1													
Agrostis capillaris (Rotes Straußgras)	7	X		K1													
Artemisia vulgaris (Gewöhnlicher Beifuß)	7	X		K1													
Calluna vulgaris (Besenheide)	7	X		K1									3	V			
Cirsium arvense (Acker-Kratzdistel)	7	X		K1													
Dactylis glomerata (Wiesen-Knäuelgras)	7	X		K1													
Holcus lanatus (Wolliges Honiggras)	7	X		K1													
Hypericum perforatum (Echtes Johanniskraut)	7	X		K1													
Malus domestica (Kultur-Apfel)	7	X		-													
Plantago lanceolata (Spitz-Wegerich)	7	X		K1													

Erhebungsbogen

B

Projekt	Biotopkartierung Hamburg, Datenbestand aus FoxPro		Interne Nr. DK5 DK5-GK	45130 7048 7050
Handlungsbedarf	Nein		DK5 - Name	Lemsahl-Mellingstedt- West
Bearbeitung	NET	Kopie Nein	Biotop-Nr. alt	196 60
Räumliche Abbildung	Linie		Kartierung	15.09.1995
Anzahl Abschnitte	3		Fläche / Länge [m²/m]	995,927
			Breite (lineare Abb.) [m]	

Pflanzenartenliste														Rote Liste				
Gruppe / Pflanzenart	MS	M	W	Vs	St	PA	Ph	Sz	VS	V	G	cf	§	HH	ND	SH	D	
Populus tremula (Zitter-Pappel)	7	X		-														
Prunus cerasus (Sauer-Kirsche)	7	X		-														
Prunus spinosa spinosa (Schlehe)	7	X		-														
Pyrus communis (Kultur-Birne)	7	X		-														
Rosa spec. (Rose)	7	X		-														
Solidago canadensis (Kanadische Goldrute)	7	X		K1														
Sorbus aucuparia (Eberesche)	7	X		-														
Tanacetum vulgare (Rainfarn)	7	X		K1														
Anzahl Rote Liste Arten														1	1			
Anzahl Arten														19				

MS: Mengensystem; M: Mengenangabe, W: Bewertung der Art (FFH-Monitoring), Vs: Vegetationsschicht, St: Status, PA: Autor Phänologie; Ph: Phänologie, Sz: Soziabilität, VS: Vitalitätssystem; V: Vitalität, G: Geschlecht, cf: unsichere Bestimmung, §: Schutz nach BNatSchG, HH: Rote Liste Hamburg, Nds: Rote Liste Niedersachsen, SH: Rote Liste Schleswig-Holstein, D: Rote Liste Deutschland