

Erhebungsbogen

B

Projekt	Biotopkartierung Hamburg, Datenbestand aus FoxPro	Interne Nr.	44189
		DK5 DK5-GK	7044 7046
Handlungsbedarf	Nein	DK5 - Name	Wellingsbüttel
Bearbeitung	HEW	Biotop-Nr. alt	266 8
Räumliche Abbildung	Linie	Kartierung	15.08.1981
Anzahl Abschnitte	5	Fläche / Länge [m²/m]	1388,196
		Breite (lineare Abb.) [m]	

Gesetzlicher Schutz § 14 (2) 2.2 Knicks **Schutz nur teilweise** **Nein**

Gesamtbewertung 0 keine Angabe

- Alter
- Belastungsgrad
- Ökolog. Funktion
- Seltenheit

Bestandsbeschreibung

Doppelknick mit bis 1,50m hohen und bis 3m breiten Wällen. Dichte Baumschicht aus mittelhohen Hainbuchen als Hauptbestandbildner durchsetzt von Vogelbeere, streckenweise dichtem Erlenbestand und Rot-Buche. Dichte, überwiegend hohe Strauchschicht aus Holunder, Hasel, Hainbuche und Schlehe in der niedrigen Strauchschicht aus Holunder, Hasel, Hainbuche und Schlehe in der niedrigen Strauchschicht durchsetzt von Brombeere und Himbeere. Im östlichen Abschnitt kurz vor der Ulzburger Straße mehrere Sträucher des Europäischen Pfaffenhüttchens. Krautschicht dicht und mittelhoch mit Gemeinem Beifuß, Acker-Kratzdistel, Brennessel und Gemeinem Knäuelgras, Flechtstraußgras als Hauptbestandbildner durchsetzt von verschiedenen anderen Gräsern und anderen Blütenpflanzen. Beobachtung von Tagpfauenauge und Kohlweißlingen.

Spezielle Nutzungen: benachbart: Wohnsiedlung

Nutzungsintensität:

Vorkommende Pflanzengesellschaften: ohne Angabe

Vorkommen an Biotoptypen

1	TF	Typ	HF	F.Anteil
2	BTYP	Biotoptyp	- gesetzl. Grundl.	
3	Zusatz	Zusatz zum Biotoptypen		
4	LRT	Lebensraumtyp		
1	1		Ja	100 %
2	HW	Knick (Wallhecke) (2000)		

Räumliche Lage

Lagebeschreibung	Parallel zur Straße Müssenredder und westlich des Gymnasiums		
Nachbarnutzung/en			
Rechtswert (X)	570838	Hochwert (Y)	5945723
Bezirk	Wandsbek	Naturraum	Geestplatten westlich der Alster (696.01)
Stadtteil (OT-Nr.)	Poppenbüttel (519)	Gemarkung	Poppenbüttel (532)
Digitaler Grünplan	<input type="checkbox"/> Hafengesamtgebiet	<input type="checkbox"/> Ramsargebiet	<input type="checkbox"/> EG-Vogelschutzgeb.
Ausgleichsflächen NSG / ND / LSG	<input type="checkbox"/> Biosphärenreservat	<input type="checkbox"/> Nationalpark	<input type="checkbox"/>
FFH-GEBIET			
Wasserschutzgebiet			

Erhebungsbogen

B

Projekt	Biotopkartierung Hamburg, Datenbestand aus FoxPro	Interne Nr.	44189
		DK5 DK5-GK	7044 7046
		DK5 - Name	Wellingsbüttel
Handlungsbedarf	Nein	Biotop-Nr. alt	266 8
Bearbeitung	HEW	Kartierung	15.08.1981
Räumliche Abbildung	Linie	Fläche / Länge [m²/m]	1388,196
Anzahl Abschnitte	5	Breite (lineare Abb.) [m]	

Räumliche Lage

Karte

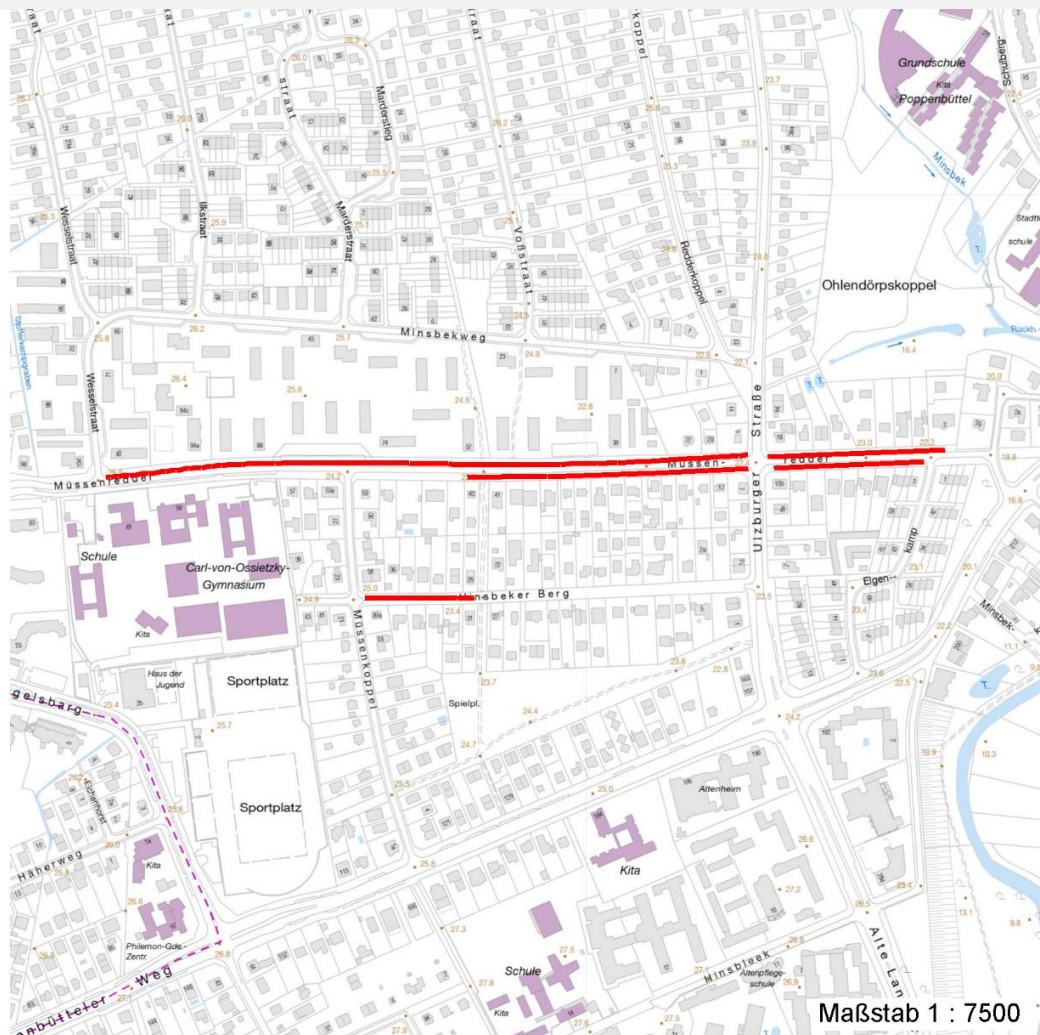

Weitere Erhebungsbögen

Interne Nr.	Interne Nr. Zuordnung	DK5	Biotop-Nr.	Kartierung	Zuordnung	DK5 (GK)	Biotop-Nr. (alt)
44189	44188	7044	266	15.07.1995	K	7046	8
44189	44186	7044	266	07.07.2004	K	7046	8
44189	44187	7044	266	14.07.2011	K	7046	8

Zuordnung: N = nachfolgende Kartierung, K = weitere Kartierungen (zeitlich vorher oder nachher)

Weitere Angaben

Merkmal	Wert
Auswertung	
Wertgesichtspunkte	<ul style="list-style-type: none"> Artenreich artenreiche Ausprägung Dominanz von Laubgehölzen Reste von kulturhistorisch typischen Strukturen

Erhebungsbogen

B

Projekt	Biotopkartierung Hamburg, Datenbestand aus FoxPro	Interne Nr.	44189
		DK5 DK5-GK	7044 7046
Handlungsbedarf	Nein	DK5 - Name	Wellingsbüttel
Bearbeitung	HEW	Biotop-Nr. alt	266 8
Räumliche Abbildung	Linie	Kartierung	15.08.1981
Anzahl Abschnitte	5	Fläche / Länge [m²/m]	1388,196
		Breite (lineare Abb.) [m]	

Weitere Angaben

Merkmal	Wert
zoologisch bedeutsame Strukturen	Blütenreiche Fluren
Bedeutung für Tiergruppe	Insekten
Maßnahmen	Auslichten An- bzw. Nachpflanzung standortgerechter Straeucher Ziergehölze auslichten.

Teilflächenbeschreibung

Teilflächentyp		Teilflächen-Nr.	1
Biotoptyp	Knick (Wallhecke) (2000)	Biotoptyp	HW
- Zusatz		- gesetzl. Grundl.	
FFH-LRT		FFH-LRT	
Beschreibung		Entw.potential LRT	
		Hauptfläche	Ja
		Flächenanteil	100 %
		FFH-Unters.Fläche	Nein
		Saatgutfläche	Nein

Weitere Angaben

Merkmal	Wert
Standort, Relief	
Relief	Ebene

Zeigerwerte der Pflanzenartenliste (Auswertung)

Standort	Belichtung	halbsonnig	6,7
Boden	Feuchte	mäßig feucht und wechselfeucht	5,6
	Stickstoff (N)	mäßig stickstoffarm bis stickstoffreich	5,6
	Reaktion	schwach sauer	5,8
Vegetation	Mahdverträglichkeit	gut bis überaus schnitt- oder beweidungsverträglich	7,6
Zeigerwerte	Futterwert	gute Futterqualität	6,3
	Wechselfeuchteanzeiger		4
	Giftpflanzen		0
	Überschw.anzeiger		1

Pflanzenartenliste

Gruppe / Pflanzenart	MS	M	W	Vs	St	PA	Ph	Sz	VS	V	G	cf	Rote Liste			
													§	HH	ND	SH
Tracheobionta (Gefäßpflanzen)																
Acer campestre (Feld-Ahorn)	7	X		-												
Aegopodium podagraria (Giersch)	7	X		-												
Agrostis stolonifera agg. (Artengruppe Ausläufer-Straußgras)	7	d		-												
Arctium minus minus (Kleine Klette)	7	X		-												
Artemisia vulgaris (Gewöhnlicher Beifuß)	7	X		-												
Betula pendula (Hänge-Birke)	7	X		-												

Erhebungsbogen

B

Projekt	Biotopkartierung Hamburg, Datenbestand aus FoxPro	Interne Nr.	44189
		DK5 DK5-GK	7044 7046
Handlungsbedarf	Nein	DK5 - Name	Wellingsbüttel
Bearbeitung	HEW	Biotop-Nr. alt	266 8
Räumliche Abbildung	Linie	Kartierung	15.08.1981
Anzahl Abschnitte	5	Fläche / Länge [m²/m]	1388,196
		Breite (lineare Abb.) [m]	

Pflanzenartenliste

Gruppe / Pflanzenart	MS	M	W	Vs	St	PA	Ph	Sz	VS	V	G	cf	Rote Liste					
													§	HH	ND	SH	D	
Bryonia dioica (Rotbeerige Zaunrübe)	7	X		-														
Calamagrostis epigejos (Land-Reitgras)	7	X		-														
Carex nigra (Wiesen-Segge)	7	X		-										V			V	
Carpinus betulus (Hainbuche)	7	d		-														
Chenopodium album (Weißer Gänsefuß)	7	X		-														
Corylus avellana (Haselnuss)	7	X		-														
Crataegus monogyna (Eingrifflicher Weißdorn)	7	X		-														
Dactylis glomerata (Wiesen-Knäuelgras)	7	d		-														
Equisetum sylvaticum (Wald-Schachtelhalm)	7	X		-										2				
Euonymus europaeus (Gewöhnliches Pfaffenhütchen)	7	X		-														
Fagus sylvatica (Rotbuche)	7	X		-														
Fallopia convolvulus (Winden-Knöterich)	7	X		-														
Fallopia japonica (Japanischer Staudenknöterich)	7	X		-														
Festuca ovina (Schaf-Schwingel)	7	X		-										V			V	V
Fraxinus excelsior (Gewöhnliche Esche)	7	X		-														
Galeopsis tetrahit (Gewöhnlicher Hohlzahn)	7	X		-														
Geum urbanum (Echte Nelkenwurz)	7	X		-														
Glechoma hederacea (Gundermann)	7	X		-														
Heraclium sphondylium (Wiesen-Bärenklau)	7	X		-														
Hieracium umbellatum (Dolden-Habichtskraut)	7	X		-										2			V	
Holcus lanatus (Wolliges Honiggras)	7	X		-														
Impatiens parviflora (Kleinblütiges Springkraut)	7	X		-														
Lonicera periclymenum (Wald-Geißblatt)	7	X		-														
Mycelis muralis (Mauerlattich)	7	X		-														
Polygonum aviculare (Vogel-Knöterich)	7	X		-														
Populus tremula (Zitter-Pappel)	7	X		-														
Prunus spinosa spinosa (Schlehe)	7	X		-														
Quercus robur (Stiel-Eiche)	7	X		-														
Ranunculus repens (Kriechender Hahnenfuß)	7	X		-														
Rosa canina (Hunds-Rose)	7	X		-														
Rubus fruticosus agg. (Artengruppe Echte Brombeere)	7	d		-														
Rubus idaeus (Himbeere)	7	X		-														
Rumex obtusifolius (Stumpfbblätteriger Ampfer)	7	X		-														
Sambucus nigra (Schwarzer Holunder)	7	X		-														
Silene latifolia alba (Weiße Lichtnelke)	7	X		-														
Sisymbrium officinale (Weg-Rauke)	7	X		-														
Solidago canadensis (Kanadische Goldrute)	7	X		-														
Sorbus aucuparia (Eberesche)	7	X		-														
Tanacetum vulgare (Rainfarn)	7	X		-														
Anzahl Rote Liste Arten													4	3	1			
Anzahl Arten													45					

MS: Mengensystem; M: Mengenangabe, W: Bewertung der Art (FFH-Monitoring), Vs: Vegetationsschicht, St: Status, PA: Autor Phänologie; Ph: Phänologie, Sz: Soziabilität, VS: Vitalitätssystem; V: Vitalität, G: Geschlecht, cf: unsichere Bestimmung, §: Schutz nach BNatSchG, HH: Rote Liste Hamburg, Nds: Rote Liste Niedersachsen, SH: Rote Liste Schleswig-Holstein, D: Rote Liste Deutschland