

# Erhebungsbogen

**B**

|                            |                          |                 |   |             |      |
|----------------------------|--------------------------|-----------------|---|-------------|------|
| <b>Projekt</b>             | Biotopkartierung Hamburg |                 | <b>Interne Nr.</b>                      | 43656       |      |
|                            |                          |                 | <b>DK5   DK5-GK</b>                     | <b>7042</b> | 7044 |
| <b>Handlungsbedarf</b>     | Nein                     |                 | <b>DK5 - Name</b>                       | Hoheneichen |      |
| <b>Bearbeitung</b>         | ENS                      | <b>Kopie</b> Ja | <b>Biotop-Nr.   alt</b>                 | <b>23</b>   | 35   |
| <b>Räumliche Abbildung</b> | Fläche                   |                 | <b>Kartierung</b>                       | 06.09.2004  |      |
| <b>Anzahl Abschnitte</b>   | 1                        |                 | <b>Fläche / Länge [m<sup>2</sup>/m]</b> | 2177,0702   |      |
|                            |                          |                 | <b>Breite (lineare Abb.) [m]</b>        |             |      |

|                            |   |  |                             |             |
|----------------------------|---|--|-----------------------------|-------------|
| <b>Gesetzlicher Schutz</b> | _ kein gesetzl. Schutz kein gesetzlich geschütztes Biotop |  | <b>Schutz nur teilweise</b> | <b>Nein</b> |
|----------------------------|---|--|-----------------------------|-------------|

|                           |   |  |
|---------------------------|---|--|
| <b>Gesamtbewertung</b>    | 6 | Wertvoll   |
| - <b>Alter</b>            | 6 | Biotop mittleren Alters, 50 bis 100 Jahre  |
| - <b>Belastungsgrad</b>   | 6 | Flächenhaft geringe oder örtlich stärkere oder Vorbelastung mit deutlichem Einfluß                       |
| - <b>Ökolog. Funktion</b> | 6 | Hohe Bedeutung in einem Biotopkomplex, für den lokalen Biotopverbund oder als Puffer                     |
| - <b>Seltenheit</b>       | 6 | Seltener Biotoptyp, ohne seltene oder bedrohte Pflges., ungesättigtes Artenspektrum, reliktsche RL-Arten |

## Bestandsbeschreibung

Gepflanzter, feuchter Erlenwald aus Schwarz-Erlen und eingestreuten Grau-Erlen (Stammdurchmesser bis 35 cm) selten Birken, abschnittsweise einem entwässerten Bruchwald ähnelnd.  
 Lockere bis dichte Strauchschicht aus nachwachsenden Erlen, Holunder, Vogelbeeren, Weiden, Schneeball und Schwarzer Johannisbeere. Am Rand im Übergang zur Grünanlage Saum aus Ziergehölzen wie Weißem Hartriegel, Robinie, Eibe und Liguster. Lockere Krautschicht aus Gundermann, Kleinblütigem Springkraut, Brennessel und Riesen-Schwingel, wenige eingestreute Feuchtezeiger wie Gilbweiderich und Flatter-Binse, deren Vorkommen gegenüber 1997 anscheinend abgenommen haben.  
 Auf dem Boden liegen vermodernde Stämme und Astwerk.

## Vorkommen an Biotoptypen

| 1 | TF     | Typ  | HF                 | F.Anteil |
|---|--------|--|--------------------|----------|
| 2 | BTYP   | Biotoptyp  | - gesetzl. Grundl. |          |
| 3 | Zusatz | Zusatz zum Biotoptypen   |                    |          |
| 4 | LRT    | Lebensraumtyp  |                    |          |
| 1 | 1      |  | Ja                 | 100 %    |
| 2 | HGF    | Naturnahes Gehölz feuchter bis nasser Standorte (2000)                   |                    |          |
| 3 | 2      | schwaches bis mittleres Baumholz, Brusthöhendurchmesser 13 - < 50 cm (2) |                    |          |

## Räumliche Lage

|                           |  |                           |  |                           |
|---------------------------|--|---------------------------|--|---------------------------|
| <b>Lagebeschreibung</b>   | Westlich der Sackgasse "Am Ehrenmal", östlicher Rand vom Ohlsdorfer Friedhof |                           |  |                           |
| <b>Nachbarnutzung/en</b>  | Hauptfriedhof Ohlsdorf   |                           |  |                           |
| <b>Rechtswert (X)</b>     | 571480   | <b>Hochwert (Y)</b>       | 5942267                                  |                           |
| <b>Bezirk</b>             | Wandsbek   | <b>Naturraum</b>          | Geestplatten östlich der Alster (696.03) |                           |
| <b>Stadtteil (OT-Nr.)</b> | Bramfeld (515)   |                           | <b>Gemarkung</b>                         | Bramfeld (546)            |
| <b>Digitaler Grünplan</b> | <input checked="" type="checkbox"/>  | <b>Hafengesamtgebiet</b>  | <input type="checkbox"/>                 | <b>Ramsargebiet</b>       |
| <b>Ausgleichsflächen</b>  | <input type="checkbox"/>   | <b>Biosphärenreservat</b> | <input type="checkbox"/>                 | <b>EG-Vogelschutzgeb.</b> |
| <b>NSG / ND / LSG</b>     | <input type="checkbox"/>   | <b>Nationalpark</b>       | <input type="checkbox"/>                 |                           |
| <b>FFH-GEBIET</b>         |  |                           |  |                           |
| <b>Wasserschutzgebiet</b> |  |                           |  |                           |

# Erhebungsbogen

**B**

|                            |                          |   |                  |
|----------------------------|--------------------------|---|------------------|
| <b>Projekt</b>             | Biotopkartierung Hamburg | <b>Interne Nr.</b>                      | 43656            |
|                            |                          | <b>DK5   DK5-GK</b>                     | <b>7042</b> 7044 |
|                            |                          | <b>DK5 - Name</b>                       | Hoheneichen      |
| <b>Handlungsbedarf</b>     | Nein                     | <b>Biotop-Nr.   alt</b>                 | <b>23</b> 35     |
| <b>Bearbeitung</b>         | ENS                      | <b>Kartierung</b>                       | 06.09.2004       |
| <b>Räumliche Abbildung</b> | Fläche                   | <b>Fläche / Länge [m<sup>2</sup>/m]</b> | 2177,0702        |
| <b>Anzahl Abschnitte</b>   | 1                        | <b>Breite (lineare Abb.) [m]</b>        |                  |

## Räumliche Lage

### Karte

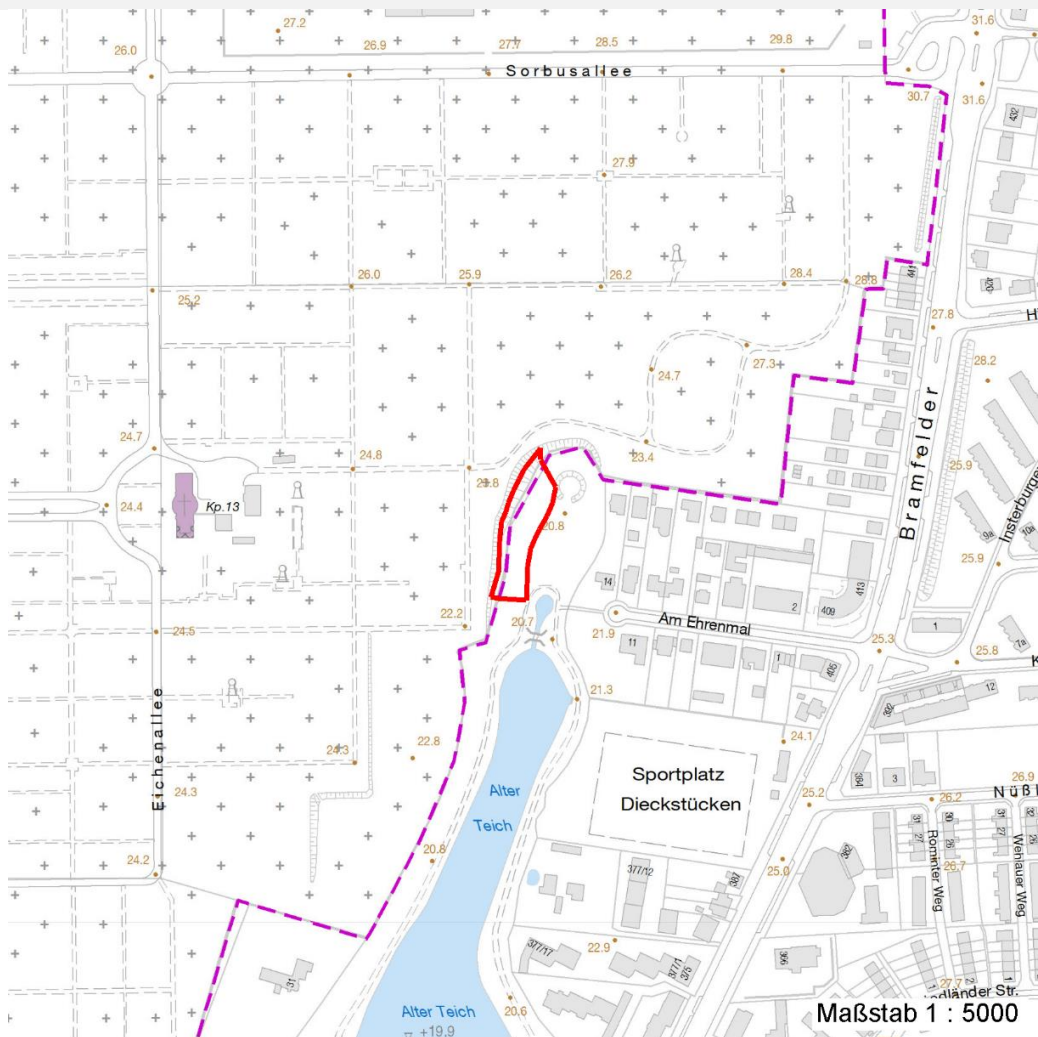

## Weitere Erhebungsbögen

| Interne Nr. | Interne Nr. Zuordnung | DK5  | Biotop-Nr. | Kartierung | Zuordnung | DK5 (GK) | Biotop-Nr. (alt) |
|-------------|-----------------------|------|------------|------------|-----------|----------|------------------|
| 43656       | 43655                 | 7042 | 23         | 01.07.1997 | K         | 7044     | 35               |
| 43656       | 77645                 | 7042 | 23         | 14.06.2012 | K         | 7044     | 35               |
| 43656       | 43655                 | 7042 | 23         | 01.07.1997 | =         | 7044     | 35               |

Zuordnung: N = nachfolgende Kartierung, K = weitere Kartierungen (zeitlich vorher oder nachher)

## Foto

| Interne Nr. | Index | Dateiname            | Aufnahmerichtung |
|-------------|-------|----------------------|------------------|
| 24709       | 0     | 7042_23_060904_1.JPG | N                |

## Weitere Angaben

| Merkmal | Wert |
|---------|------|
|---------|------|

## Auswertung

14.04.2020

# Erhebungsbogen

**B**

|                            |                          |   |                  |
|----------------------------|--------------------------|---|------------------|
| <b>Projekt</b>             | Biotopkartierung Hamburg | <b>Interne Nr.</b>                      | 43656            |
|                            |                          | <b>DK5   DK5-GK</b>                     | <b>7042</b> 7044 |
| <b>Handlungsbedarf</b>     | Nein                     | <b>DK5 - Name</b>                       | Hoheneichen      |
| <b>Bearbeitung</b>         | ENS                      | <b>Biotop-Nr.   alt</b>                 | <b>23</b> 35     |
| <b>Räumliche Abbildung</b> | Fläche                   | <b>Kartierung</b>                       | 06.09.2004       |
| <b>Anzahl Abschnitte</b>   | 1                        | <b>Fläche / Länge [m<sup>2</sup>/m]</b> | 2177,0702        |
|                            |                          | <b>Breite (lineare Abb.) [m]</b>        |                  |

## Weitere Angaben

| Merkmal                          | Wert   |
|----------------------------------|--|
| Gefährdung / Einflüsse           | Intensivierung der Nutzung oder Pflege   |
| Wertgesichtspunkte               | Artenreich<br>Ökologisch positive Entwicklungstendenz<br>Teil eines größeren Biotopkomplexes |
| zoologisch bedeutsame Strukturen | Totholz  |
| Bedeutung für Tiergruppe         | Holzbewohnende Insekten<br>Vögel   |
| Maßnahmen                        | Sukzession ungestört ablaufen lassen - 1.1   |

## Foto

|                         |                      |                         |
|-------------------------|----------------------|-------------------------|
| <b>Fotodatei</b>        | 7042_23_060904_1.JPG | <b>Fotodatei</b>        |
| <b>Bildbeschreibung</b> |                      | <b>Bildbeschreibung</b> |
| <b>Aufnahmerichtung</b> | N                    | <b>Aufnahmerichtung</b> |



## Teilflächenbeschreibung

|                             |  |                                   |       |
|-----------------------------|--|-----------------------------------|-------|
| <b>Teilflächentyp</b>       | Naturnahes Gehölz feuchter bis nasser Standorte (2000)                   | <b>Teilflächen-Nr.</b>            | 1     |
| <b>Biotoptyp</b>            |  | <b>Biotoptyp</b>                  | HGF   |
| - <b>Zusatz</b>             | schwaches bis mittleres Baumholz, Brusthöhendurchmesser 13 - < 50 cm (2) | - <b>gesetzl. Grundl.</b>         |       |
| <b>FFH-LRT Beschreibung</b> |  | <b>FFH-LRT Entw.potential LRT</b> |       |
|                             |  | <b>Hauptfläche</b>                | Ja    |
|                             |  | <b>Flächenanteil</b>              | 100 % |
|                             |  | <b>FFH-Unters.Fläche</b>          | Nein  |
|                             |  | <b>Saatgutfläche</b>              | Nein  |

# Erhebungsbogen

**B**

|                            |                          |              |   |                         |              |
|----------------------------|--------------------------|--------------|---|-------------------------|--------------|
| <b>Projekt</b>             | Biotopkartierung Hamburg |              | <b>Interne Nr.</b>                      | 43656                   |              |
|                            |                          |              | <b>DK5   DK5-GK</b>                     | <b>7042</b>             | 7044         |
| <b>Handlungsbedarf</b>     | Nein                     |              | <b>DK5 - Name</b>                       | Hoheneichen             |              |
| <b>Bearbeitung</b>         | ENS                      | <b>Kopie</b> | Ja                                      | <b>Biotop-Nr.   alt</b> | <b>23</b> 35 |
| <b>Räumliche Abbildung</b> | Fläche                   |              | <b>Kartierung</b>                       | 06.09.2004              |              |
| <b>Anzahl Abschnitte</b>   | 1                        |              | <b>Fläche / Länge [m<sup>2</sup>/m]</b> | 2177,0702               |              |
|                            |                          |              | <b>Breite (lineare Abb.) [m]</b>        |                         |              |

## Weitere Angaben

| Merkmal                   | Wert                         |
|---------------------------|------------------------------|
| <b>Boden</b>              |                              |
| Feuchte                   | 7 - feucht                   |
| Stickstoffgehalt          | 7 - stickstoffreich          |
| <b>Standort, Relief</b>   |                              |
| Relief                    | eben                         |
| Neigung - Gelände         | N0 - nicht geneigt (<2 %)    |
| Ausrichtung               | FL - flach, keine Exposition |
| Belichtung                | 5 - halbschattig             |
| Luft                      | keine Besonderheiten         |
| Zusätze - Btyp            | ! - Tot- oder Altholz        |
| <b>Veg. - Deckg./Ant.</b> |                              |
| Gesamt                    | 100 %                        |
| 1. Baumschicht            | 60 %                         |
| Strauchschicht            | 50 %                         |
| 1. Krautschicht           | 30 %                         |
| <b>Veg. - Höhe</b>        |                              |
| Gesamt, durchschn.        | 30.00 m                      |

## Zeigerwerte der Pflanzenartenliste (Auswertung)

|                    |                               |   |     |
|--------------------|-------------------------------|---|-----|
| <b>Standort</b>    | <b>Belichtung</b>             | halbschattig  | 5,2 |
| <b>Boden</b>       | <b>Feuchte</b>                | feucht  | 6,6 |
|                    | <b>Stickstoff (N)</b>         | stickstoffreich   | 6,7 |
|                    | <b>Reaktion</b>               | schwach sauer   | 6,3 |
| <b>Vegetation</b>  | <b>Mahdverträglichkeit</b>    | mäßig schnittverträglich (erster Schnitt nicht vor 1. Juli) | 4,7 |
| <b>Zeigerwerte</b> | <b>Futterwert</b>             | fast wertloses Futter                                       | 1,3 |
|                    | <b>Wechselfeuchteanzeiger</b> |   | 6   |
|                    | <b>Giftpflanzen</b>           |   | 1   |
|                    | <b>Überschw.anzeiger</b>      |   | 4   |

## Pflanzenartenliste

| Gruppe / Pflanzenart                            | MS | M | W | Vs | St | PA | Ph | Sz | VS | V | G | cf | Rote Liste |    |    |    |
|---|----|---|---|----|----|----|----|----|----|---|---|----|------------|----|----|----|
|   |    |   |   |    |    |    |    |    |    |   |   |    | §          | HH | ND | SH |
| <b>Tracheobionta (Gefäßpflanzen)</b>            |    |   |   |    |    |    |    |    |    |   |   |    |            |    |    |    |
| Acer campestre (Feld-Ahorn)                     | 7  | z |   | S  |    |    |    |    |    |   |   |    |            |    |    |    |
| Acer platanoides (Spitz-Ahorn)                  | 7  | z |   | S  |    |    |    |    |    |   |   |    |            |    |    |    |
| Alnus glutinosa (Schwarz-Erle)                  | 7  | d |   | B1 |    |    |    |    |    |   |   |    |            |    |    |    |
| Alnus incana (Grau-Erle)                        | 7  | h |   | B1 |    |    |    |    |    |   |   |    |            |    |    |    |
| Betula pendula (Hänge-Birke)                    | 7  | z |   | B1 |    |    |    |    |    |   |   |    |            |    |    |    |
| Carpinus betulus (Hainbuche)                    | 7  | z |   | K1 |    |    |    |    |    |   |   |    |            |    |    |    |
| Cornus alba (Weißer (Tartarischer) Hartriegel)  | 7  | z |   | S  |    |    |    |    |    |   |   |    |            |    |    |    |
| Corylus avellana (Haselnuss)                    | 7  | z |   | S  |    |    |    |    |    |   |   |    |            |    |    |    |
| Dryopteris dilatata (Breitblättriger Wurmfarne) | 7  | z |   | K1 |    |    |    |    |    |   |   |    |            |    |    |    |
| Dryopteris filix-mas (Gewöhnlicher Wurmfarne)   | 7  | z |   | K1 |    |    |    |    |    |   |   |    |            |    |    |    |
| Festuca gigantea (Riesen-Schwingel)             | 7  | h |   | K1 |    |    |    |    |    |   |   |    |            |    |    |    |
| Frangula alnus (Faulbaum)                       | 7  | w |   | S  |    |    |    |    |    |   |   |    |            |    |    |    |
| Fraxinus excelsior (Gewöhnliche Esche)          | 7  | z |   | K1 |    |    |    |    |    |   |   |    |            |    |    |    |

