

Erhebungsbogen

B

Projekt	Biotopkartierung Hamburg, Datenbestand aus FoxPro	Interne Nr.	41064	
		DK5 DK5-GK	6848	6850
		DK5 - Name	Glashütte	
Handlungsbedarf	Nein	Biotop-Nr. alt	51	10
Bearbeitung	GRS	Kartierung	15.09.1995	
Räumliche Abbildung	Linie	Fläche / Länge [m²/m]	2565,526	
Anzahl Abschnitte	5	Breite (lineare Abb.) [m]		

Gesetzlicher Schutz § 14 (2) 2.2 Knicks **Schutz nur teilweise** **Nein**

Gesamtbewertung 0 keine Angabe

- **Alter**
- **Belastungsgrad**
- **Ökolog. Funktion**
- **Seltenheit**

Bestandsbeschreibung

Knick, Doppelknick an Straße und zwischen Feldern gelegen, Wall bis 1,50m hoch, mit in weiten Bereichen dichter, mittelhoher Baumschicht aus Stiel-Eichen, stellenweise völlig fehlend. In der dichten, mittelhohen bis hohen, mehrreihigen Strauchschicht aus Hasel, Weißdorn, Schlehe, Stiel-Eiche, an der Siedlung Jersbeker Weg stellenweise als geschnittene Hainbuchenhecke ausgebildet. Krautschicht an den Verkehrswegen aus einem hohen Saum aus Brennesseln und Beifuß, zwischen den Feldern mit vorherrschender Quecke, Rainfarn, Weichem Honiggras.

(Anmerkung: Biotop unverändert gegenüber der früheren Kartierung)

Spezielle Nutzungen:

Nutzungsintensität:

Vorkommende Pflanzengesellschaften:

Kopierter Text aus der Vorkartierung:

Knick, Doppelknick an Straße und zwischen Feldern gelegen, Wall bis 1,50m hoch, mit in weiten Bereichen dichter, mittelhoher Baumschicht aus Stiel-Eichen, stellenweise völlig fehlend. In der dichten, mittelhohen bis hohen, mehrreihigen Strauchschicht aus Hasel, Weißdorn, Schlehe, Stiel-Eiche, an der Siedlung Jersbeker Weg stellenweise als geschnittene Hainbuchenhecke ausgebildet. Krautschicht an den Verkehrswegen aus einem hohen Saum aus Brennesseln und Beifuß, zwischen den Feldern mit vorherrschender Quecke, Rainfarn, Weichem Honiggras.

Schutz: § 20 c

Spezielle Nutzungen: benachbart: Wohngebiet, Straße, Felder

Nutzungsintensität:

Vorkommende Pflanzengesellschaften: ohne Angabe

Erhebungsbogen

B

Projekt	Biotopkartierung Hamburg, Datenbestand aus FoxPro	Interne Nr.	41064
		DK5 DK5-GK	6848 6850
Handlungsbedarf	Nein	DK5 - Name	Glashütte
Bearbeitung	GRS Kopie Nein	Biotop-Nr. alt	51 10
Räumliche Abbildung	Linie	Kartierung	15.09.1995
Anzahl Abschnitte	5	Fläche / Länge [m²/m]	2565,526
		Breite (lineare Abb.) [m]	

Vorkommen an Biotoptypen

1	TF	Typ	HF	F.Anteil
2	BTYP	Biotoptyp	- gesetzl. Grundl.	
3	Zusatz	Zusatz zum Biotoptypen		
4	LRT	Lebensraumtyp		
1	1		Ja	100 %
2	HW	Knick (Wallhecke) (2000)		

Räumliche Lage

Lagebeschreibung	Am Heidberg		
Nachbarnutzung/en			
Rechtswert (X)	568868	Hochwert (Y)	5948351
Bezirk	Wandsbek	Naturraum	Geestplatten westlich der Alster (696.01)
Stadtteil (OT-Nr.)	Hummelsbüttel (520)	Gemarkung	Hummelsbüttel (530)
Digitaler Grünplan	<input checked="" type="checkbox"/> Hafengesamtgebiet	<input type="checkbox"/> Ramsargebiet	<input type="checkbox"/> EG-Vogelschutzgeb.
Ausgleichsflächen	<input type="checkbox"/> Biosphärenreservat	<input type="checkbox"/> Nationalpark	<input type="checkbox"/>
NSG / ND / LSG	LSG Hummelsbütteler Feldmark/Alstertal [HH-2047 / Anteil: 77%], LSG Langenhorn, Fuhlsbüttel, Kl. Borstel [HH-2018 / Anteil: 2%]		
FFH-GEBIET			
Wasserschutzgebiet	Langenhorn/Glashütte [3 / Anteil: 2%]		

Erhebungsbogen

B

Projekt	Biotopkartierung Hamburg, Datenbestand aus FoxPro	Interne Nr.	41064	
		DK5 DK5-GK	6848	6850
		DK5 - Name	Glashütte	
Handlungsbedarf	Nein	Biotop-Nr. alt	51	10
Bearbeitung	GRS	Kartierung	15.09.1995	
Räumliche Abbildung	Linie	Fläche / Länge [m²/m]	2565,526	
Anzahl Abschnitte	5	Breite (lineare Abb.) [m]		

Räumliche Lage

Karte

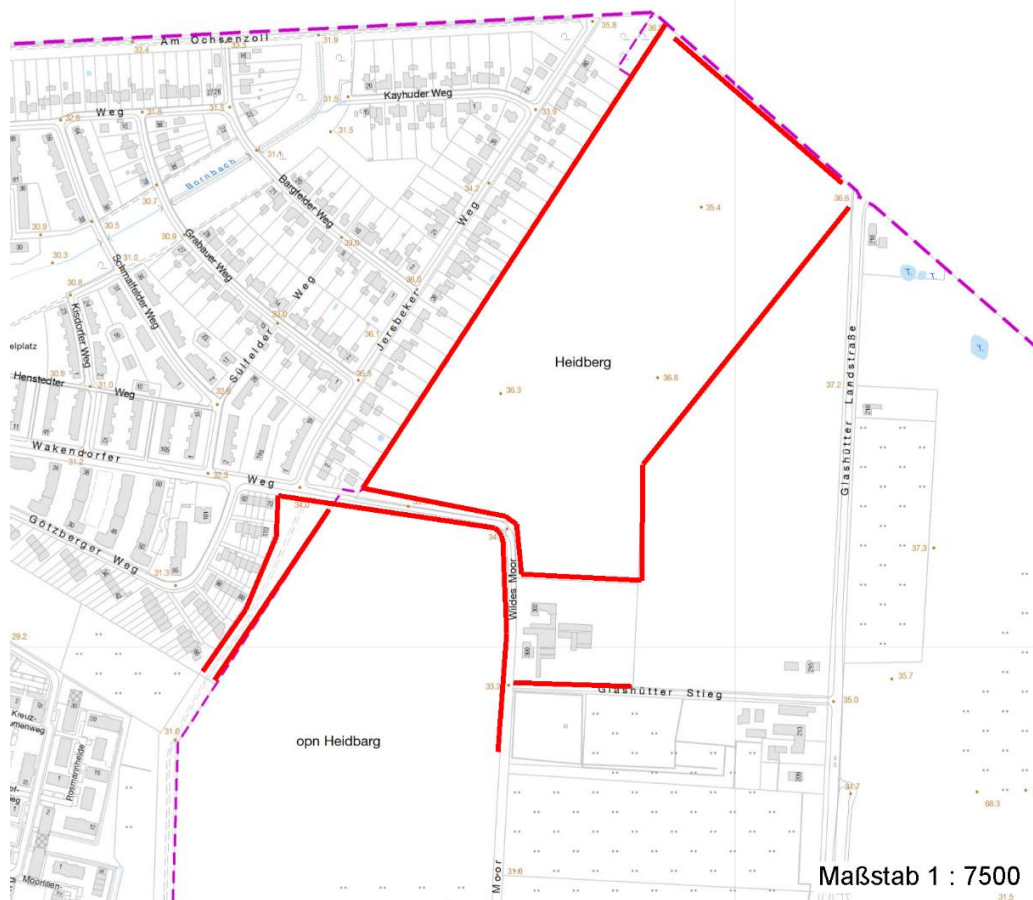

Weitere Erhebungsbögen

Interne Nr.	Interne Nr. Zuordnung	DK5	Biotop-Nr.	Kartierung	Zuordnung	DK5 (GK)	Biotop-Nr. (alt)
41064	41067	6848	51	15.09.1981	K	6850	10
41064	41066	6848	51	08.09.2004	K	6850	10
41064	41065	6848	51	02.09.2011	K	6850	10

Zuordnung: N = nachfolgende Kartierung, K = weitere Kartierungen (zeitlich vorher oder nachher)

Weitere Angaben

Merkmal	Wert
Auswertung	
Wertgesichtspunkte	einheimische Gehölze Dominanz von Laubgehölzen Reste von kulturhistorisch typischen Strukturen mehreihig

Erhebungsbogen

B

Projekt	Biotopkartierung Hamburg, Datenbestand aus FoxPro	Interne Nr.	41064	
		DK5 DK5-GK	6848	6850
Handlungsbedarf	Nein	DK5 - Name	Glashütte	
Bearbeitung	GRS	Biotop-Nr. alt	51	10
Räumliche Abbildung	Linie	Kartierung	15.09.1995	
Anzahl Abschnitte	5	Fläche / Länge [m²/m]	2565,526	
		Breite (lineare Abb.) [m]		

Weitere Angaben

Merkmal	Wert
Maßnahmen	keine Angaben - 0

Teilflächenbeschreibung

Teilflächentyp		Teilflächen-Nr.	1
Biotoptyp	Knick (Wallhecke) (2000)	Biotoptyp	HW
- Zusatz		- gesetzl. Grundl.	
FFH-LRT		FFH-LRT	
Beschreibung	Standort: Substrat: natürlich	Entw.potential LRT	
		Hauptfläche	Ja
		Flächenanteil	100 %
		FFH-Unters.Fläche	Nein
		Saatgutfläche	Nein

Zeigerwerte der Pflanzenartenliste (Auswertung)

Standort	Belichtung	halbsonnig bis halbschattig	6,4
Boden	Feuchte	frisch und mäßig frisch	4,9
	Stickstoff (N)	mäßig stickstoffarm	5,1
	Reaktion	mäßig sauer	5,3
Vegetation	Mahdverträglichkeit	schnittempfindlich bis mäßig schnittverträglich	3,9
Zeigerwerte	Futterwert	mäßige Futterqualität	4,2
	Wechselfeuchteanzeiger		5
	Giftpflanzen		1
	Überschw.anzeiger		1

Pflanzenartenliste

Gruppe / Pflanzenart	MS	M	W	Vs	St	PA	Ph	Sz	VS	V	G	cf	Rote Liste					
													§	HH	ND	SH	D	
Tracheobionta (Gefäßpflanzen)																		
Acer pseudoplatanus (Berg-Ahorn)	7	X		-														
Aegopodium podagraria (Giersch)	7	X		-														
Agrostis stolonifera agg. (Artengruppe Ausläufer-Straußgras)	7	X		-														
Alopecurus pratensis (Wiesen-Fuchsschwanz)	7	X		-														
Anthriscus sylvestris (Wiesen-Kerbel)	7	X		-														
Artemisia vulgaris (Gewöhnlicher Beifuß)	7	X		-														
Calamagrostis epigejos (Land-Reitgras)	7	X		-														
Carex hirta (Behaarthe Segge)	7	X		-														
Carpinus betulus (Hainbuche)	7	X		-														
Chrysanthemum spec. (Wucherblume)	7	X		-														
Corylus avellana (Haselnuss)	7	h		-														
Crataegus monogyna (Eingrifflicher Weißdorn)	7	h		-														
Dactylis glomerata (Wiesen-Knäuelgras)	7	X		-														
Elymus repens (Gewöhnliche Quecke)	7	h		-														

Erhebungsbogen

B

Projekt	Biotopkartierung Hamburg, Datenbestand aus FoxPro	Interne Nr.	41064	
		DK5 DK5-GK	6848	6850
Handlungsbedarf	Nein	DK5 - Name	Glashütte	
Bearbeitung	GRS	Biotop-Nr. alt	51	10
Räumliche Abbildung	Linie	Kartierung	15.09.1995	
Anzahl Abschnitte	5	Fläche / Länge [m²/m]	2565,526	
		Breite (lineare Abb.) [m]		

Pflanzenartenliste

Gruppe / Pflanzenart	MS	M	W	Vs	St	PA	Ph	Sz	VS	V	G	cf	§	Rote Liste					
														HH	ND	SH	D		
Epilobium angustifolium (Schmalblättriges Weidenröschen)	7	X		-															
Fagus sylvatica (Rotbuche)	7	X		-															
Holcus mollis (Weiches Honiggras)	7	h		-															
Hypericum perforatum (Echtes Johanniskraut)	7	X		-															
Lolium perenne (Ausdauerndes Weidelgras)	7	X		-															
Lonicera periclymenum (Wald-Geißblatt)	7	X		-															
Molinia caerulea (Blaues Pfeifengras)	7	X		-															
Poa nemoralis (Hain-Rispengras)	7	X		-															
Populus tremula (Zitter-Pappel)	7	X		-															
Prunus padus (Echte Traubenkirsche)	7	X		-															
Prunus spinosa spinosa (Schlehe)	7	X		-															
Quercus robur (Stiel-Eiche)	7	h		-															
Rubus fruticosus agg. (Artengruppe Echte Brombeere)	7	X		-															
Salix caprea (Sal-Weide)	7	X		-															
Sambucus nigra (Schwarzer Holunder)	7	X		-															
Scrophularia nodosa (Knotige Braunwurz)	7	X		-															
Solidago canadensis (Kanadische Goldrute)	7	X		-															
Sorbus aucuparia (Eberesche)	7	X		-															
Symphoricarpos spec. (Schneebeere)	7	X		-															
Syringa vulgaris (Gewöhnlicher Flieder)	7	X		-															
Ulmus minor (Feld-Ulme)	7	X		-													3	3	
Urtica dioica (Große Brennessel)	7	X		-															
																	Anzahl Rote Liste Arten	1	1
																	Anzahl Arten	36	

MS: Mengensystem; M: Mengenangabe, W: Bewertung der Art (FFH-Monitoring), Vs: Vegetationsschicht, St: Status, PA: Autor Phänologie; Ph: Phänologie, Sz: Soziabilität, VS: Vitalitätssystem; V: Vitalität, G: Geschlecht, cf: unsichere Bestimmung, §: Schutz nach BNatSchG, HH: Rote Liste Hamburg, Nds: Rote Liste Niedersachsen, SH: Rote Liste Schleswig-Holstein, D: Rote Liste Deutschland