

Erhebungsbogen

B

Projekt	Biotopkartierung Hamburg, Datenbestand aus FoxPro	Interne Nr.	41010
		DK5 DK5-GK	6848 6848
Handlungsbedarf	Nein	DK5 - Name	Glashütte
Bearbeitung	GRS	Biotop-Nr. alt	2 42
Räumliche Abbildung	Fläche	Kartierung	15.09.1995
Anzahl Abschnitte	2	Fläche / Länge [m²/m]	14060,1385
		Breite (lineare Abb.) [m]	

Gesetzlicher Schutz kein gesetzl. Schutz **kein gesetzlich geschütztes Biotop** **Schutz nur teilweise** **Nein**

Gesamtbewertung 5 Noch wertvoll, gut entwicklungsfähig

- **Alter**
- **Belastungsgrad**
- **Ökolog. Funktion**
- **Seltenheit**

Bestandsbeschreibung

Keine wesentlichen Änderungen gegenüber der früheren Kartierung.

Kopierter Text aus der Vorkartierung:

Bodensaurer Birkenwald mit dichter Baumschicht aus mittelhohem Stangenholz der Moor- und Hänge-Birke in der südöstlichen Hälfte des Gebietes locker durchsetzt von Stiel-Eichen und Vogelbeeren geringerer Höhe. Dort kleinflächig dichte, sonst lockere Strauchschicht aus z. T. sehr hohen Holunderbüschen, jungen Stiel-Eichen, vereinzelt Faulbäumen und niedrigen Sträuchern der Brombeere und Himbeere. Krautschicht in diesen Bereichen überwiegend locker aus Kriechendem Hahnenfuß, Kleinblütigem Springkraut, Brennessel, Gemeinem Beifuß, Acker-Kratzdistel. Vorkommen des Bunten Hohlzahns. Nordwestlicher Teil des Gebietes meist ohne Strauchschicht, nur vereinzelt in den Randzonen mit niedrigen Sträuchern der Brombeere. Dichte Pfeifengrasschicht locker durchsetzt von Harzer Labkraut Schlängel-Schmiele und Fioringras. Vereinzelt kleine, staunasse Bereiche mit z. T. dichter Wasserlinsendecke, dichten Beständen des Wasserpfeffers, vereinzelt Vorkommen von Flutendem Schwaden, Gemeinem Gilbweiderich, Flatter-Binse und Wiesen-Segge. Beobachtung mehrerer Grasfrösche, einer Rupfung.

Wertstufe 5

Vorkommen an Biotoptypen

1	TF	Typ	HF	F.Anteil
2	BTYP	Biotoptyp	- gesetzl. Grundl.	
3	Zusatz	Zusatz zum Biotoptypen		
4	LRT	Lebensraumtyp		
1	1		Ja	100 %
2	WQ	Bodensaurer Eichen-Mischwald (2000)		
4	kein LRT	kein Lebensraumtyp nach FFH-Richtlinie		

Räumliche Lage

Lagebeschreibung	Östlich der Harksheider Straße		
Nachbarnutzung/en			
Rechtswert (X)	569813	Hochwert (Y)	5947988
14.04.2020			

Erhebungsbogen

B

Projekt	Biotopkartierung Hamburg, Datenbestand aus FoxPro	Interne Nr.	41010	
		DK5 DK5-GK	6848	6848
		DK5 - Name	Glashütte	
Handlungsbedarf	Nein	Biotop-Nr. alt	2	42
Bearbeitung	GRS	Kartierung	15.09.1995	
Räumliche Abbildung	Fläche	Fläche / Länge [m²/m]	14060,1385	
Anzahl Abschnitte	2	Breite (lineare Abb.) [m]		

Räumliche Lage

Bezirk	Wandsbek	Naturraum	Geestplatten westlich der Alster (696.01)	
Stadtteil (OT-Nr.)	Poppenbüttel (519)	Gemarkung	Poppenbüttel (532)	
Digitaler Grünplan	<input type="checkbox"/> Hafengesamtgebiet	Ramsargebiet	<input type="checkbox"/> EG-Vogelschutzgeb.	<input type="checkbox"/>
Ausgleichsflächen NSG / ND / LSG	<input type="checkbox"/> Biosphärenreservat	Nationalpark	<input type="checkbox"/>	<input type="checkbox"/>
FFH-GEBIET	LSG Hummelsbütteler Feldmark/Alstertal [HH-2047 / Anteil: 100%], ND Poppenbüttler Graben [HH-1008 / Anteil: < 1%]			
Wasserschutzgebiet				
Karte				

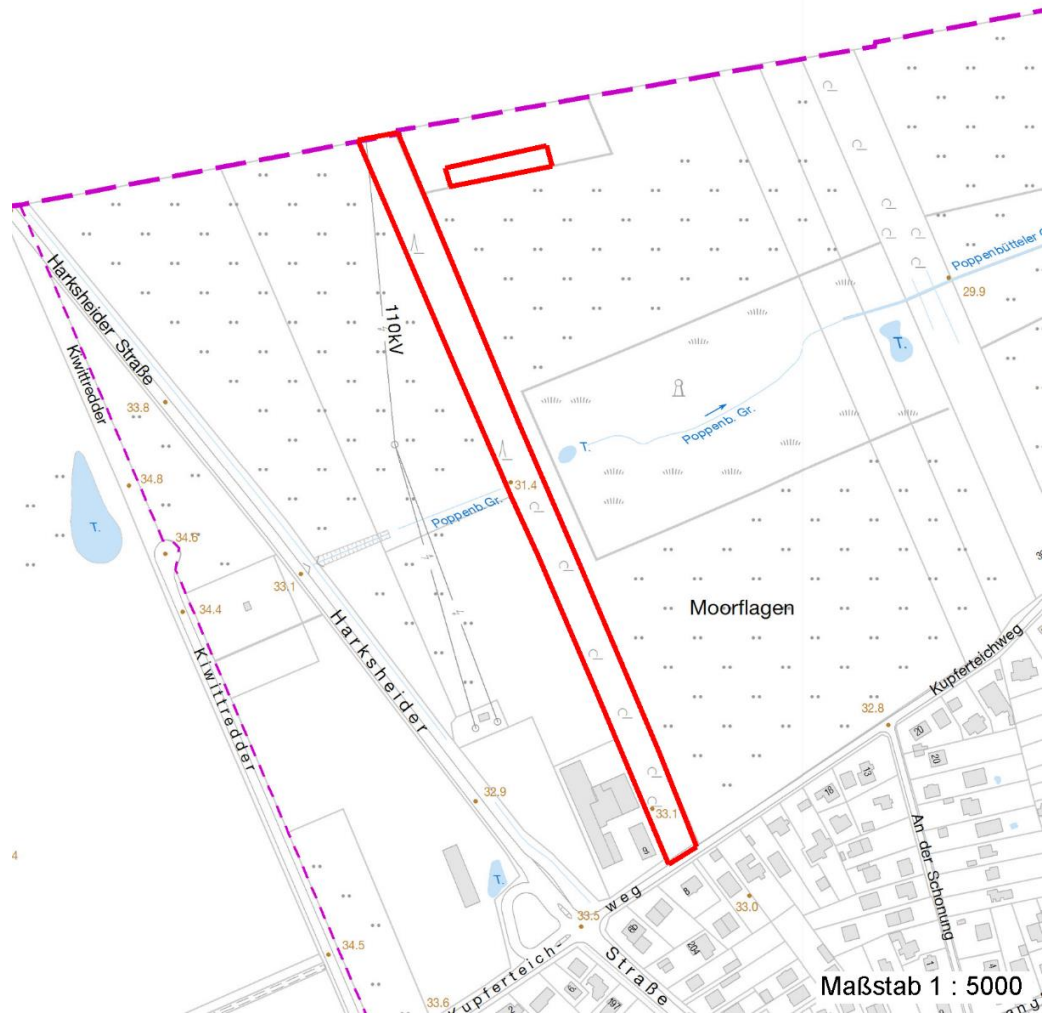

Weitere Erhebungsbögen							
Interne Nr.	Interne Nr. Zuordnung	DK5	Biotop-Nr.	Kartierung	Zuordnung	DK5 (GK)	Biotop-Nr. (alt)
41010	40678	6848	2	14.05.2003	N	6848	42
41010	40678	6848	2	14.05.2003	K	6848	42

Zuordnung: N = nachfolgende Kartierung, K = weitere Kartierungen (zeitlich vorher oder nachher)

Erhebungsbogen

B

Projekt	Biotopkartierung Hamburg, Datenbestand aus FoxPro	Interne Nr.	41010
		DK5 DK5-GK	6848 6848
Handlungsbedarf	Nein	DK5 - Name	Glashütte
Bearbeitung	GRS	Biotop-Nr. alt	2 42
Räumliche Abbildung	Fläche	Kartierung	15.09.1995
Anzahl Abschnitte	2	Fläche / Länge [m²/m]	14060,1385
		Breite (lineare Abb.) [m]	

Weitere Angaben

Merkmal	Wert
Auswertung	
Gefährdung / Einflüsse	Wander- und Reitweg
Wertgesichtspunkte	Laubgehölze dominant Schwimblattvegetation
zoologisch bedeutsame Strukturen	Nasse Mulden
Bedeutung für Tiergruppe	Amphibien, Laichgewässer, Sommerquartiere Vögel

Teilflächenbeschreibung

Teilflächentyp		Teilflächen-Nr.	1
Biotoptyp	Bodensaurer Eichen-Mischwald (2000)	Biotoptyp	WQ
- Zusatz		- gesetzl. Grundl.	
FFH-LRT	kein Lebensraumtyp nach FFH-Richtlinie	FFH-LRT	kein LRT
Beschreibung		Entw.potential LRT	
		Hauptfläche	Ja
		Flächenanteil	100 %
		FFH-Unters.Fläche	Nein
		Saatgutfläche	Nein