

Erhebungsbogen

B

Projekt	Biotopkartierung Hamburg, Datenbestand aus FoxPro	Interne Nr.	41006
		DK5 DK5-GK	6848 6848
Handlungsbedarf	Nein	DK5 - Name	Glashütte
Bearbeitung	GRS Kopie Nein	Biotop-Nr. alt	1 2
Räumliche Abbildung	Fläche	Kartierung	15.09.1995
Anzahl Abschnitte	1	Fläche / Länge [m²/m]	7863,5611
		Breite (lineare Abb.) [m]	

Gesetzlicher Schutz _ kein gesetzl. Schutz kein gesetzlich geschütztes Biotop **Schutz nur teilweise** Nein

Gesamtbewertung 6 Wertvoll

- Alter
- Belastungsgrad
- Ökolog. Funktion
- Seltenheit

Bestandsbeschreibung

Keine wesentlichen Änderungen gegenüber der früheren Kartierung.

Kopierter Text aus der Vorkartierung:

Eingezäunter, unzugänglicher, kleiner Laubmischwald WX mit dichter Baumschicht aus mittelhohen Schwarz-Erlen als Hauptbestandsbildner flächenweise dicht durchsetzt von Hänge-Birken gleicher Höhe. Strauchschicht aus vereinzelt, mittelhohen Holunderbüschen und niedrigen, kriechenden Brombeeren bestehend, Krautschicht weiträumig fehlend, nur flächenweise dichte Brennesselflur abwechselnd mit dichter, niedriger Grasschicht.

Wertstufe 6

Vorkommen an Biotoptypen

1	TF	Typ	HF	F.Anteil
2	BTYP	Biotoptyp	- gesetzl. Grundl.	
3	Zusatz	Zusatz zum Biotoptypen		
4	LRT	Lebensraumtyp		
1	1		Ja	100 %
2	WX	Sonstiger Laubforst, naturfern (2000)		

Räumliche Lage

Lagebeschreibung	Nördlich des Krankenhauses Heidberg		
Nachbarnutzung/en			
Rechtswert (X)	568268	Hochwert (Y)	5948048
Bezirk	Hamburg-Nord	Naturraum	Geestplatten westlich der Alster (696.01)
Stadtteil (OT-Nr.)	Langenhorn (432)	Gemarkung	Langenhorn (420)
Digitaler Grünplan	<input checked="" type="checkbox"/> Hafengesamtgebiet	<input type="checkbox"/> Ramsargebiet	<input type="checkbox"/> EG-Vogelschutzgeb.
Ausgleichsflächen NSG / ND / LSG	<input checked="" type="checkbox"/> Biosphärenreservat	<input type="checkbox"/> Nationalpark	
FFH-GEBIET	LSG Langenhorn, Fuhsbüttel, Kl. Borstel [HH-2018 / Anteil: 98%]		
Wasserschutzgebiet			

Erhebungsbogen

B

Projekt	Biotopkartierung Hamburg, Datenbestand aus FoxPro	Interne Nr.	41006
		DK5 DK5-GK	6848 6848
		DK5 - Name	Glashütte
Handlungsbedarf	Nein	Biotop-Nr. alt	1 2
Bearbeitung	GRS	Kartierung	15.09.1995
Räumliche Abbildung	Fläche	Fläche / Länge [m²/m]	7863,5611
Anzahl Abschnitte	1	Breite (lineare Abb.) [m]	

Räumliche Lage

Karte

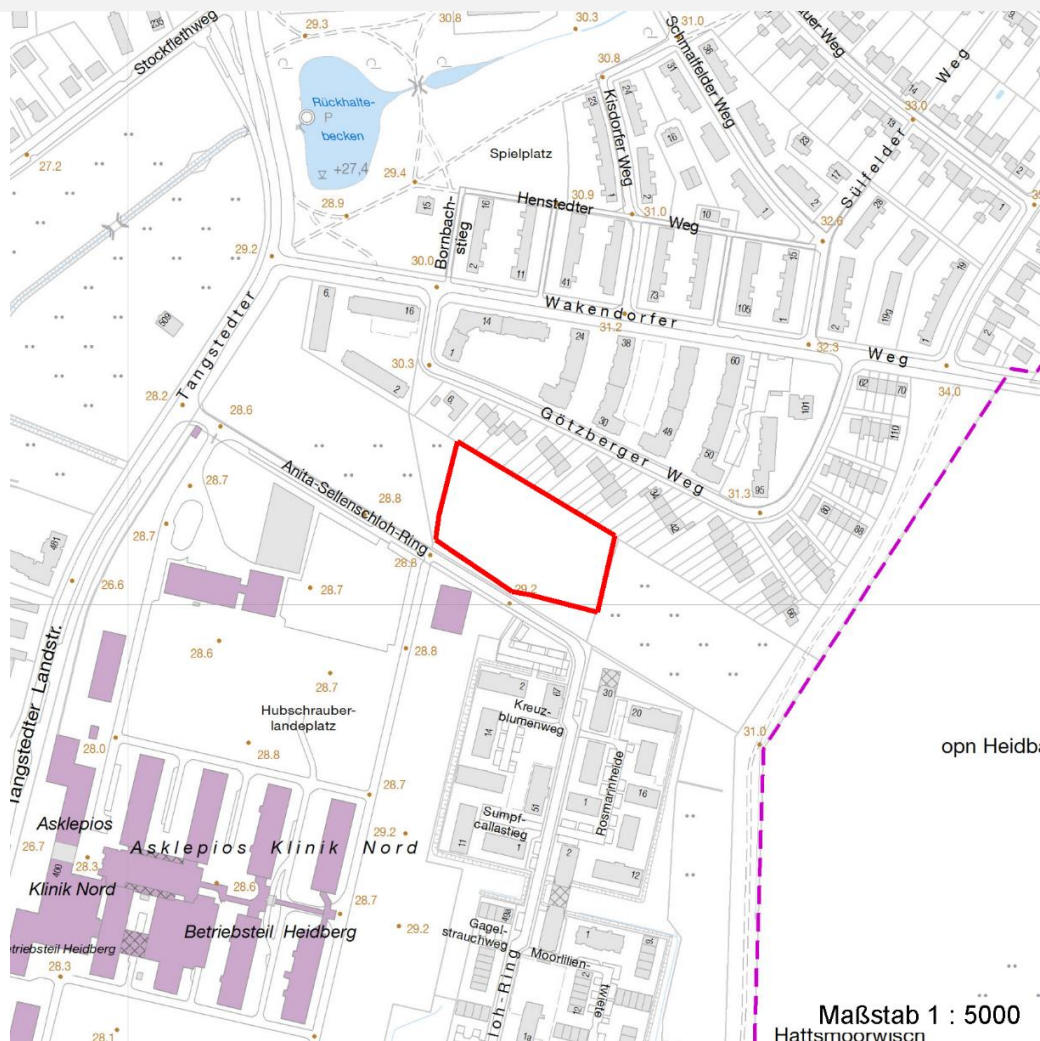

Weitere Erhebungsbögen

Interne Nr.	Interne Nr. Zuordnung	DK5	Biotop-Nr.	Kartierung	Zuordnung	DK5 (GK)	Biotop-Nr. (alt)
41006	41007	6848	1	17.09.2003	K	6848	2
41006	41007	6848	1	17.09.2003	N	6848	2
41006	41008	6848	1	26.06.2011	K	6848	2

Zuordnung: N = nachfolgende Kartierung, K = weitere Kartierungen (zeitlich vorher oder nachher)

Weitere Angaben

Merkmal	Wert
Auswertung	
Wertgesichtspunkte	Artenarm Laubgehölze dominant
zoologisch bedeutsame Strukturen	Ohne Angabe

Erhebungsbogen

B

Projekt	Biotopkartierung Hamburg, Datenbestand aus FoxPro	Interne Nr.	41006	
		DK5 DK5-GK	6848	6848
		DK5 - Name	Glashütte	
Handlungsbedarf	Nein	Biotop-Nr. alt	1	2
Bearbeitung	GRS	Kartierung	15.09.1995	
Räumliche Abbildung	Fläche	Fläche / Länge [m²/m]	7863,5611	
Anzahl Abschnitte	1	Breite (lineare Abb.) [m]		

Teilflächenbeschreibung

Teilflächentyp		Teilflächen-Nr.	1
Biotoptyp	Sonstiger Laubforst, naturfern (2000)	Biotoptyp	WX
- Zusatz		- gesetzl. Grundl.	
FFH-LRT		FFH-LRT	
Beschreibung		Entw.potential LRT	
		Hauptfläche	Ja
		Flächenanteil	100 %
		FFH-Unters.Fläche	Nein
		Saatgutfläche	Nein