

Erhebungsbogen

B

| | | | |
|----------------------------|--------------------------|----------------------------------|--------------------|
| Projekt | Biotopkartierung Hamburg | Interne Nr. | 40877 |
| | | DK5 DK5-GK | 6846 6848 |
| Handlungsbedarf | Nein | DK5 - Name | Hummelsbüttel-Nord |
| Bearbeitung | ENS | Biotop-Nr. alt | 318 156 |
| Räumliche Abbildung | Linie | Kartierung | 31.07.2003 |
| Anzahl Abschnitte | 6 | Fläche / Länge [m²/m] | 746,724 |
| | | Breite (lineare Abb.) [m] | |

| | | | |
|----------------------------|---------------------|-----------------------------|-------------|
| Gesetzlicher Schutz | § 14 (2) 2.2 Knicks | Schutz nur teilweise | Nein |
|----------------------------|---------------------|-----------------------------|-------------|

| | | |
|---------------------------|---|--|
| Gesamtbewertung | 5 | Noch wertvoll, gut entwicklungsfähig |
| – Alter | 7 | Biotop hohen Alters, 100 bis 200 Jahre |
| – Belastungsgrad | 4 | Flächenhaft deutliche Belastung ohne nachh. Schäden |
| – Ökolog. Funktion | 5 | Bedeutung in einem Biotopkomplex, für den lokalen Biotopverbund oder als Puffer |
| – Seltenheit | 5 | Seltener Biotoptyp, floristisch stark verarmt, ohne seltener Pflges. od. verbr. artenreicher Biotoptyp |

Bestandsbeschreibung

Lückige Strauch-Baum-Knicks, in denen abschnittsweise die Baumschicht oder die Strauchschicht dominiert. Der Wall ist nur 0,5 m hoch und streckenweise stark degeneriert. Die Knicks sind durch Bewirtschaftung und Verbiss gestört.

156.01: Lückiger Strauch-Baum-Knick

156.02: Dominanz der Baumschicht

156.03

156.04: Dominanz der Strauchschicht

156.05

156.06: bessere Ausprägung

Vorkommen an Biotoptypen

| 1 | TF | Typ | HF | F.Anteil |
|---|--------|------------------------------|--------------------|----------|
| 2 | BTYP | Biotoptyp | - gesetzl. Grundl. | |
| 3 | Zusatz | Zusatz zum Biotoptypen | | |
| 4 | LRT | Lebensraumtyp | | |
| 1 | 1 | | Ja | 100 % |
| 2 | HWM | Strauch-Baum-Knick (2000) | | |
| 3 | kd | degenerierter Knickwall (kd) | | |

Räumliche Lage

| | | | |
|---------------------------|--|--|--|
| Lagebeschreibung | südlich des Hummelsees | | |
| Nachbarnutzung/en | Landwirtschaft | | |
| Rechtswert (X) | 569378 | Hochwert (Y) | 5947024 |
| Bezirk | Wandsbek | Naturraum | Geestplatten westlich der Alster (696.01) |
| Stadtteil (OT-Nr.) | Hummelsbüttel (520) | Gemarkung | Hummelsbüttel (530) |
| Digitaler Grünplan | <input type="checkbox"/> Hafengesamtgebiet | <input type="checkbox"/> Ramsargebiet | <input type="checkbox"/> EG-Vogelschutzgeb. |
| Ausgleichsflächen | <input type="checkbox"/> Biosphärenreservat | <input type="checkbox"/> Nationalpark | <input type="checkbox"/> |
| NSG / ND / LSG | LSG Hummelsbütteler Feldmark/Alstertal [HH-2047 / Anteil: 59%], NSG Hummelsbütteler Moore [HH-511 / Anteil: 41%] | | |
| FFH-GEBIET | | | |
| Wasserschutzgebiet | | | |

Erhebungsbogen

B

| | | | |
|----------------------------|--------------------------|---|--------------------|
| Projekt | Biotopkartierung Hamburg | Interne Nr. | 40877 |
| | | DK5 DK5-GK | 6846 6848 |
| | | DK5 - Name | Hummelsbüttel-Nord |
| Handlungsbedarf | Nein | Biotop-Nr. alt | 318 156 |
| Bearbeitung | ENS | Kartierung | 31.07.2003 |
| Räumliche Abbildung | Linie | Fläche / Länge [m²/m] | 746,724 |
| Anzahl Abschnitte | 6 | Breite (lineare Abb.) [m] | |

Räumliche Lage

Karte

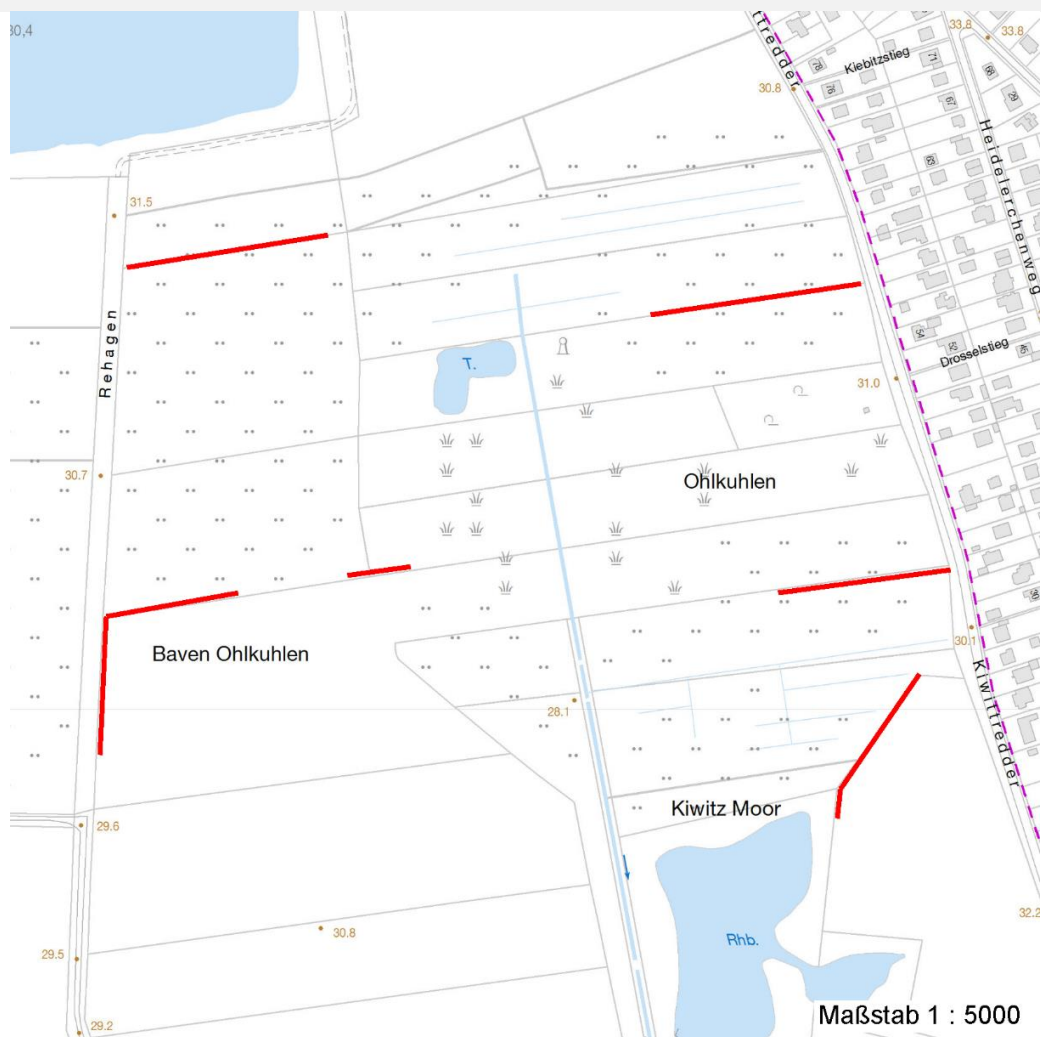

Weitere Erhebungsbögen

| Interne Nr. | Interne Nr. Zuordnung | DK5 | Biotop-Nr. | Kartierung | Zuordnung | DK5 (GK) | Biotop-Nr. (alt) |
|-------------|-----------------------|------|------------|------------|-----------|----------|------------------|
| 40877 | 40874 | 6846 | 318 | 17.09.2011 | K | 6848 | 156 |
| 40877 | 40862 | 6846 | 296 | 15.09.1995 | / | 6848 | 47 |
| 40877 | 40914 | 6846 | 297 | 15.09.1995 | / | 6848 | 48 |
| 40877 | 70939 | 9999 | 271 | 15.09.1981 | / | 6848 | 12 |
| 40877 | 71003 | 9999 | 442 | 15.09.1981 | / | 6848 | 57 |

Zuordnung: N = nachfolgende Kartierung, K = weitere Kartierungen (zeitlich vorher oder nachher)

Foto

| Interne Nr. | Index | Dateiname | Aufnahmerichtung |
|-------------|-------|-----------------------|------------------|
| 18250 | 0 | 6846_318_310703_1.JPG | SO |
| 18251 | 0 | 6846_318_310703_2.JPG | W |
| 18252 | 0 | 6846_318_310703_3.JPG | SW |
| 18253 | 0 | 6846_318_310703_4.JPG | NO |

Erhebungsbogen

B

| | | | |
|----------------------------|--------------------------|---|--------------------|
| Projekt | Biotopkartierung Hamburg | Interne Nr. | 40877 |
| | | DK5 DK5-GK | 6846 6848 |
| Handlungsbedarf | Nein | DK5 - Name | Hummelsbüttel-Nord |
| Bearbeitung | ENS | Biotop-Nr. alt | 318 156 |
| Räumliche Abbildung | Linie | Kartierung | 31.07.2003 |
| Anzahl Abschnitte | 6 | Fläche / Länge [m²/m] | 746,724 |
| | | Breite (lineare Abb.) [m] | |

Weitere Angaben

| Merkmal | Wert |
|----------------------------------|---|
| Auswertung | |
| Gefährdung / Einflüsse | Intensive Nutzung oder Pflege Verbisschäden |
| Wertgesichtspunkte | Bedeutung für das Landschaftsbild Teil eines größeren Biotopkomplexes Bestandteil der historischen Kulturlandschaft |
| zoologisch bedeutsame Strukturen | Dichte spontane Gebüsche |
| Bedeutung für Tiergruppe | Vögel |
| Maßnahmen | Extensive Nutzung / Pflege - 1.3 Strauchschicht nachpflanzen - 8.5 |

Foto

| | | | |
|-------------------------|-----------------------|-------------------------|-----------------------|
| Fotodatei | 6846_318_310703_1.JPG | Fotodatei | 6846_318_310703_2.JPG |
| Bildbeschreibung | Abschnitt 156.01 | Bildbeschreibung | Abschnitt 156.02 |
| Aufnahmerichtung | SO | Aufnahmerichtung | W |



Erhebungsbogen

B

| | | | |
|----------------------------|--------------------------|---|--------------------|
| Projekt | Biotopkartierung Hamburg | Interne Nr. | 40877 |
| | | DK5 DK5-GK | 6846 6848 |
| Handlungsbedarf | Nein | DK5 - Name | Hummelsbüttel-Nord |
| Bearbeitung | ENS | Biotop-Nr. alt | 318 156 |
| Räumliche Abbildung | Linie | Kartierung | 31.07.2003 |
| Anzahl Abschnitte | 6 | Fläche / Länge [m²/m] | 746,724 |
| | | Breite (lineare Abb.) [m] | |

Foto

| | | | |
|-------------------------|-----------------------|-------------------------|-----------------------|
| Fotodatei | 6846_318_310703_3.JPG | Fotodatei | 6846_318_310703_4.JPG |
| Bildbeschreibung | Abschnitt 156.04 | Bildbeschreibung | Abschnitt 156.06 |
| Aufnahmerichtung | SW | Aufnahmerichtung | NO |



Teilflächenbeschreibung

| | | | |
|-----------------------|------------------------------|---------------------------|-------|
| Teilflächentyp | | Teilflächen-Nr. | 1 |
| Biotoptyp | Strauch-Baum-Knick (2000) | Biotoptyp | HWM |
| - Zusatz | degenerierter Knickwall (kd) | - gesetzl. Grundl. | |
| FFH-LRT | | FFH-LRT | |
| Beschreibung | | Entw.potential LRT | |
| Standort: Feldmark | | Hauptfläche | Ja |
| | | Flächenanteil | 100 % |
| | | FFH-Unters.Fläche | Nein |
| | | Saatgutfläche | Nein |

Erhebungsbogen

B

| | | | |
|----------------------------|--------------------------|---|--------------------|
| Projekt | Biotopkartierung Hamburg | Interne Nr. | 40877 |
| | | DK5 DK5-GK | 6846 6848 |
| Handlungsbedarf | Nein | DK5 - Name | Hummelsbüttel-Nord |
| Bearbeitung | ENS | Biotop-Nr. alt | 318 156 |
| Räumliche Abbildung | Linie | Kartierung | 31.07.2003 |
| Anzahl Abschnitte | 6 | Fläche / Länge [m²/m] | 746,724 |
| | | Breite (lineare Abb.) [m] | |

Weitere Angaben

| Merkmal | Wert |
|---------------------------|--|
| Boden | |
| Feuchte | 5 - frisch und mäßig frisch |
| Stickstoffgehalt | 5 - mäßig stickstoffarm |
| Standort, Relief | |
| Relief | Wall, 0,5 m hoch |
| Neigung - Gelände | N0 - nicht geneigt (<2 %) |
| Ausrichtung | V - Verschiedene |
| Belichtung | 7 - halbsonnig |
| Luft | windexponiert |
| Zusätze - Btyp | 2 - schwaches bis mittleres Baumholz, Brusthöhendurchmesser 20 - 50 cm |
| Veg. - Deckg./Ant. | |
| Gesamt | 90 % |
| 1. Baumschicht | 20 % |
| Strauchschicht | 40 % |
| 1. Krautschicht | 70 % |
| Veg. - Höhe | |
| Gesamt, durchschn. | 18.00 m |

Zeigerwerte der Pflanzenartenliste (Auswertung)

| | | | |
|--------------------|-------------------------------|--|-----|
| Standort | Belichtung | halbsonnig | 7 |
| Boden | Feuchte | frisch und mäßig frisch | 5,3 |
| | Stickstoff (N) | mäßig stickstoffarm | 5 |
| | Reaktion | neutral | 6,7 |
| Vegetation | Mahdverträglichkeit | nicht völlig schnittunverträglich aber sehr schnittempfindlich | 2,1 |
| Zeigerwerte | Futterwert | sehr gute Futterqualität | 7 |
| | Wechselfeuchteanzeiger | | 1 |
| | Giftpflanzen | | 0 |
| | Überschw.anzeiger | | 1 |

Pflanzenartenliste

| Gruppe / Pflanzenart | MS | M | W | Vs | St | PA | Ph | Sz | VS | V | G | cf | Rote Liste | | | |
|---|----|---|---|----|----|----|----|----|----|---|---|----|------------|----|----|----|
| | | | | | | | | | | | | | § | HH | ND | SH |
| Tracheobionta (Gefäßpflanzen) | | | | | | | | | | | | | | | | |
| Alnus glutinosa (Schwarz-Erle) | 7 | z | | S | | | | | | | | | | | | |
| Betula pendula (Hänge-Birke) | 7 | h | | B1 | | | | | | | | | | | | |
| Corylus avellana (Haselnuss) | 7 | z | | S | | | | | | | | | | | | |
| Crataegus monogyna (Eingrifflicher Weißdorn) | 7 | h | | S | | | | | | | | | | | | |
| Dactylis glomerata (Wiesen-Knäuelgras) | 7 | z | | S | | | | | | | | | | | | |
| Lonicera spec. (Heckenkirsche) | 7 | z | | S | | | | | | | | | | | | |
| Quercus robur (Stiel-Eiche) | 7 | h | | B1 | | | | | | | | | | | | |
| Quercus robur (Stiel-Eiche) | 7 | z | | S | | | | | | | | | | | | |
| Rubus fruticosus agg. (Artengruppe Echte Brombeere) | 7 | h | | S | | | | | | | | | | | | |
| Salix cinerea (Grau-Weide) | 7 | z | | S | | | | | | | | | | | | |
| Sambucus nigra (Schwarzer Holunder) | 7 | z | | S | | | | | | | | | | | | |
| Sorbus aucuparia (Eberesche) | 7 | z | | S | | | | | | | | | | | | |

Erhebungsbogen

B

| | | | |
|----------------------------|--------------------------|---|--------------------|
| Projekt | Biotopkartierung Hamburg | Interne Nr. | 40877 |
| | | DK5 DK5-GK | 6846 6848 |
| Handlungsbedarf | Nein | DK5 - Name | Hummelsbüttel-Nord |
| Bearbeitung | ENS | Biotop-Nr. alt | 318 156 |
| Räumliche Abbildung | Linie | Kartierung | 31.07.2003 |
| Anzahl Abschnitte | 6 | Fläche / Länge [m²/m] | 746,724 |
| | | Breite (lineare Abb.) [m] | |

Pflanzenartenliste

| Gruppe / Pflanzenart | MS | M | W | Vs | St | PA | Ph | Sz | VS | V | G | cf | § | Rote Liste | | | |
|--------------------------------|----|---|---|----|----|----|----|----|----|---|---|----|---|------------|----|----|---|
| | | | | | | | | | | | | | | HH | ND | SH | D |
| Anzahl Rote Liste Arten | | | | | | | | | | | | | | | | | |
| Anzahl Arten | | | | | | | | | | | | | | 11 | | | |

MS: Mengensystem; M: Mengenangabe, W: Bewertung der Art (FFH-Monitoring), Vs: Vegetationsschicht, St: Status, PA: Autor Phänologie; Ph: Phänologie, Sz: Soziabilität, VS: Vitalitätssystem; V: Vitalität, G: Geschlecht, cf: unsichere Bestimmung, §: Schutz nach BNatSchG, HH: Rote Liste Hamburg, Nds: Rote Liste Niedersachsen, SH: Rote Liste Schleswig-Holstein, D: Rote Liste Deutschland