

Erhebungsbogen

B

| | | | |
|----------------------------|--------------------------|---|--------------------|
| Projekt | Biotopkartierung Hamburg | Interne Nr. | 40874 |
| | | DK5 DK5-GK | 6846 6848 |
| Handlungsbedarf | Nein | DK5 - Name | Hummelsbüttel-Nord |
| Bearbeitung | HAAM | Biotop-Nr. alt | 318 156 |
| Räumliche Abbildung | Linie | Kartierung | 17.09.2011 |
| Anzahl Abschnitte | 6 | Fläche / Länge [m²/m] | 782,252 |
| | | Breite (lineare Abb.) [m] | |

Gesetzlicher Schutz § 14 (2) 2.2 Knicks **Schutz nur teilweise** **Nein**

| | | |
|---------------------------|---|--|
| Gesamtbewertung | 5 | Noch wertvoll, gut entwicklungsfähig |
| – Alter | 7 | Biotop hohen Alters, 100 bis 200 Jahre |
| – Belastungsgrad | 5 | Flächenhaft mittlere oder örtlich starke Belastung |
| – Ökolog. Funktion | 5 | Bedeutung in einem Biotopkomplex, für den lokalen Biotopverbund oder als Puffer |
| – Seltenheit | 5 | Seltener Biotoptyp, floristisch stark verarmt, ohne seltener Pflges. od. verbr. artenreicher Biotoptyp |

Bestandsbeschreibung

Teilweise lückige Strauch-Baum-Knicks, in denen abschnittsweise die Baumschicht oder die Strauchschicht dominiert. Stiel-Eichen bilden markante Überhälter. Der Wall ist nur 0,5 m hoch und streckenweise stark degeneriert. Die Knicks sind stellenweise durch Bewirtschaftung, Vetrytt und Verbiss gestört.

Dies gilt für Abschnitt 6, da hier der Zaun kaputt ist und die Tiere durch den Knick gelangen.

Aufgrund der Lage innerhalb landwirtschaftlicher Nutzflächen wird der gesetzliche Schutz angenommen.

Vorkommen an Biotoptypen

| 1 | TF | Typ | HF | F.Anteil |
|---|--------|------------------------------|----|--------------------|
| 2 | BTYP | Biotoptyp | | - gesetzl. Grundl. |
| 3 | Zusatz | Zusatz zum Biotoptypen | | |
| 4 | LRT | Lebensraumtyp | | |
| 1 | 1 | | Ja | 100 % |
| 2 | HWM | Strauch-Baum-Knick (2000) | | |
| 3 | kd | degenerierter Knickwall (kd) | | |

Räumliche Lage

| | | | |
|---------------------------|--|---------------------|---|
| Lagebeschreibung | südlich des Hummelsees | Hochwert (Y) | 5947027 |
| Nachbarnutzung/en | Landwirtschaft | Naturraum | Geestplatten westlich der Alster (696.01) |
| Rechtswert (X) | 569401 | Gemarkung | Hummelsbüttel (530) |
| Bezirk | Wandsbek | Ramsargebiet | <input type="checkbox"/> EG-Vogelschutzgeb. <input type="checkbox"/> |
| Stadtteil (OT-Nr.) | Hummelsbüttel (520) | Nationalpark | <input type="checkbox"/> |
| Digitaler Grünplan | <input type="checkbox"/> Hafengesamtgebiet | | |
| Ausgleichsflächen | <input type="checkbox"/> Biosphärenreservat | | |
| NSG / ND / LSG | LSG Hummelsbütteler Feldmark/Alstertal [HH-2047 / Anteil: 63%], NSG Hummelsbütteler Moore [HH-511 / Anteil: 37%] | | |
| FFH-GEBIET | | | |
| Wasserschutzgebiet | | | |

Erhebungsbogen

B

| | | | |
|----------------------------|--------------------------|---|--------------------|
| Projekt | Biotopkartierung Hamburg | Interne Nr. | 40874 |
| | | DK5 DK5-GK | 6846 6848 |
| Handlungsbedarf | Nein | DK5 - Name | Hummelsbüttel-Nord |
| Bearbeitung | HAAM | Biotop-Nr. alt | 318 156 |
| Räumliche Abbildung | Linie | Kartierung | 17.09.2011 |
| Anzahl Abschnitte | 6 | Fläche / Länge [m²/m] | 782,252 |
| | | Breite (lineare Abb.) [m] | |

Räumliche Lage

Karte

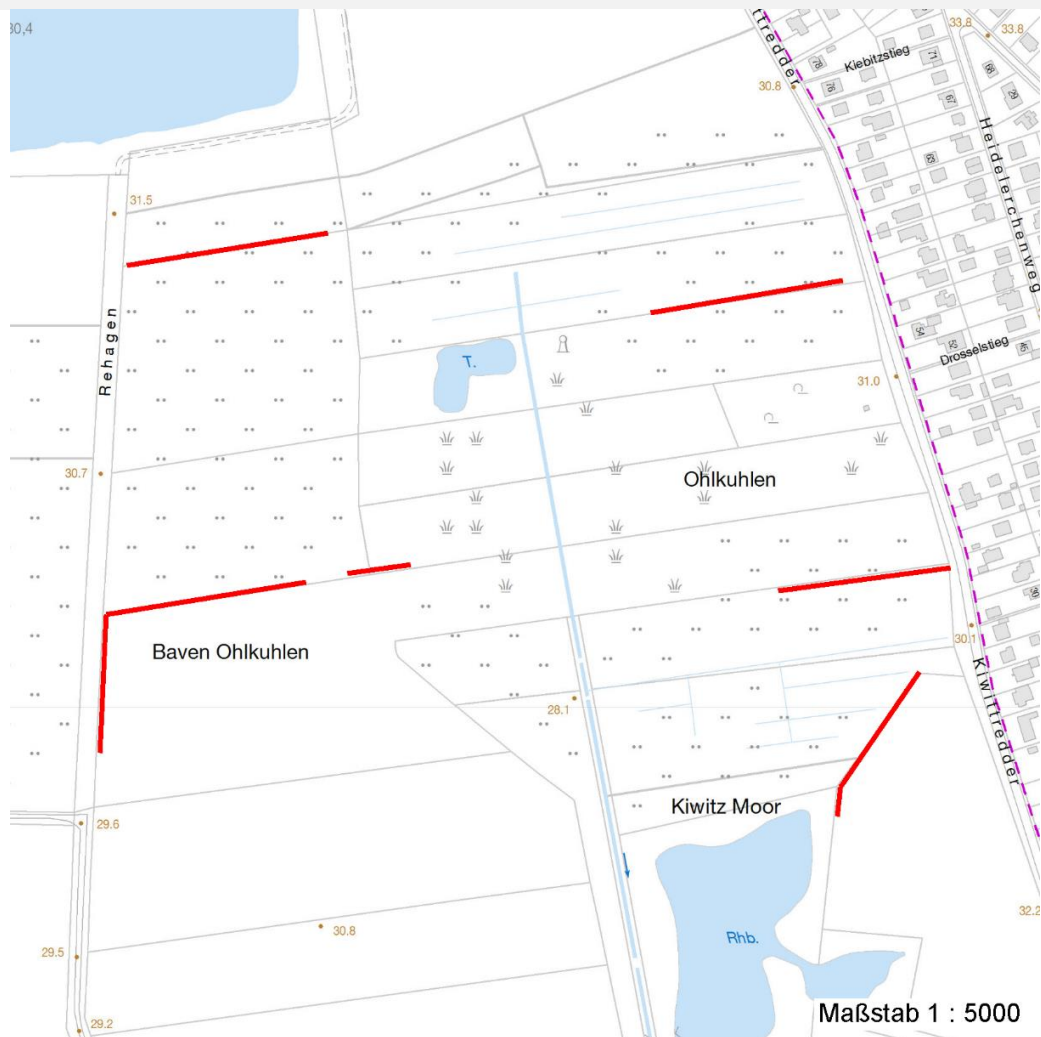

Weitere Erhebungsbögen

| Interne Nr. | Interne Nr. Zuordnung | DK5 | Biotop-Nr. | Kartierung | Zuordnung | DK5 (GK) | Biotop-Nr. (alt) |
|-------------|-----------------------|------|------------|------------|-----------|----------|------------------|
| 40874 | 40877 | 6846 | 318 | 31.07.2003 | K | 6848 | 156 |

Zuordnung: N = nachfolgende Kartierung, K = weitere Kartierungen (zeitlich vorher oder nachher)

Foto

| Interne Nr. | Index | Dateiname | Aufnahmerichtung |
|-------------|-------|-----------------------|------------------|
| 21883 | 0 | 6846_318_170911_1.JPG | |

Weitere Angaben

| Merkmal | Wert |
|------------------------|--|
| Auswertung | |
| Gefährdung / Einflüsse | Intensive Nutzung oder Pflege Verbisschäden |

Erhebungsbogen

B

| | | | |
|----------------------------|--------------------------|---|--------------------|
| Projekt | Biotopkartierung Hamburg | Interne Nr. | 40874 |
| | | DK5 DK5-GK | 6846 6848 |
| Handlungsbedarf | Nein | DK5 - Name | Hummelsbüttel-Nord |
| Bearbeitung | HAAM | Biotop-Nr. alt | 318 156 |
| Räumliche Abbildung | Linie | Kartierung | 17.09.2011 |
| Anzahl Abschnitte | 6 | Fläche / Länge [m²/m] | 782,252 |
| | | Breite (lineare Abb.) [m] | |

Weitere Angaben

| Merkmal | Wert |
|----------------------------------|---|
| Wertgesichtspunkte | Vertritt Bedeutung für das Landschaftsbild Bestandteil der historischen Kulturlandschaft Teil eines größeren Biotopkomplexes |
| zoologisch bedeutsame Strukturen | Dichte spontane Gebüsch |
| Bedeutung für Tiergruppe | Vögel |
| Maßnahmen | Extensive Nutzung / Pflege - 1.3 Strauchschicht nachpflanzen - 8.5 |

Foto

Fotodatei 6846_318_170911_1.JPG
Bildbeschreibung Strauch-Baum-Knick im Bereich des Ohlkuhlenmoores

Fotodatei
Bildbeschreibung

Aufnahmerichtung

Aufnahmerichtung



Teilflächenbeschreibung

| | | | |
|-----------------------|------------------------------|---------------------------|-------|
| Teilflächentyp | | Teilflächen-Nr. | 1 |
| Biotoptyp | Strauch-Baum-Knick (2000) | Biotoptyp | HWM |
| - Zusatz | degenerierter Knickwall (kd) | - gesetzl. Grundl. | |
| FFH-LRT | | FFH-LRT | |
| Beschreibung | Standort: Feldmark | Entw.potential LRT | |
| | | Hauptfläche | Ja |
| | | Flächenanteil | 100 % |
| | | FFH-Unters.Fläche | Nein |
| | | Saatgutfläche | Nein |

Erhebungsbogen

B

| | | | |
|----------------------------|--------------------------|---|--------------------|
| Projekt | Biotopkartierung Hamburg | Interne Nr. | 40874 |
| | | DK5 DK5-GK | 6846 6848 |
| Handlungsbedarf | Nein | DK5 - Name | Hummelsbüttel-Nord |
| Bearbeitung | HAAM | Biotop-Nr. alt | 318 156 |
| Räumliche Abbildung | Linie | Kartierung | 17.09.2011 |
| Anzahl Abschnitte | 6 | Fläche / Länge [m²/m] | 782,252 |
| | | Breite (lineare Abb.) [m] | |

Weitere Angaben

| Merkmal | Wert |
|---------------------------|--|
| Boden | |
| Feuchte | 5 - frisch und mäßig frisch |
| Stickstoffgehalt | 5 - mäßig stickstoffarm |
| Standort, Relief | |
| Relief | Wall, 0,5 m hoch |
| Neigung - Gelände | N0 - nicht geneigt (<2 %) |
| Ausrichtung | V - Verschiedene |
| Belichtung | 7 - halbsonnig |
| Luft | windexponiert |
| Zusätze - Btyp | 2 - schwaches bis mittleres Baumholz, Brusthöhendurchmesser 20 - 50 cm |
| Veg. - Deckg./Ant. | |
| Gesamt | 90 % |
| 1. Baumschicht | 40 % |
| Strauchschicht | 60 % |
| 1. Krautschicht | 70 % |
| Veg. - Höhe | |
| Gesamt, durchschn. | 18.00 m |

Zeigerwerte der Pflanzenartenliste (Auswertung)

| | | | |
|--------------------|-------------------------------|---|-----|
| Standort | Belichtung | halbsonnig | 6,7 |
| Boden | Feuchte | frisch und mäßig frisch | 5,2 |
| | Stickstoff (N) | mäßig stickstoffarm bis stickstoffreich | 5,6 |
| | Reaktion | schwach sauer | 6,4 |
| Vegetation | Mahdverträglichkeit | schnittempfindlich (nur Herbstschnitt vertragend) | 2,8 |
| Zeigerwerte | Futterwert | geringwertiges Futter | 3 |
| | Wechselfeuchteanzeiger | | 1 |
| | Giftpflanzen | | 0 |
| | Überschw.anzeiger | | 1 |

Pflanzenartenliste

| Gruppe / Pflanzenart | MS | M | W | Vs | St | PA | Ph | Sz | VS | V | G | cf | Rote Liste | | | |
|--|----|---|---|----|----|----|----|----|----|---|---|----|------------|----|----|----|
| | | | | | | | | | | | | | § | HH | ND | SH |
| Tracheobionta (Gefäßpflanzen) | | | | | | | | | | | | | | | | |
| Aegopodium podagraria (Giersch) | 7 | z | | - | - | | | | | | | | | | | |
| Alnus glutinosa (Schwarz-Erle) | 7 | z | | S | | | | | | | | | | | | |
| Betula pendula (Hänge-Birke) | 7 | h | | B1 | | | | | | | | | | | | |
| Corylus avellana (Haselnuss) | 7 | z | | S | | | | | | | | | | | | |
| Crataegus monogyna (Eingrifflicher Weißdorn) | 7 | h | | S | | | | | | | | | | | | |
| Dactylis glomerata (Wiesen-Knäuelgras) | 7 | z | | S | | | | | | | | | | | | |
| Epilobium angustifolium (Schmalblättriges Weidenröschen) | 7 | w | | - | - | | | | | | | | | | | |
| Galeopsis tetrahit (Gewöhnlicher Hohlzahn) | 7 | z | | - | - | | | | | | | | | | | |
| Geum urbanum (Echte Nelkenwurz) | 7 | z | | - | - | | | | | | | | | | | |
| Hypericum perforatum (Echtes Johanniskraut) | 7 | z | | - | - | | | | | | | | | | | |
| Impatiens parviflora (Kleinblütiges Springkraut) | 7 | z | | - | - | | | | | | | | | | | |
| Lonicera periclymenum (Wald-Geißblatt) | 7 | z | | S | | | | | | | | | | | | |

Erhebungsbogen

B

| | | | |
|----------------------------|--------------------------|---|--------------------|
| Projekt | Biotopkartierung Hamburg | Interne Nr. | 40874 |
| | | DK5 DK5-GK | 6846 6848 |
| Handlungsbedarf | Nein | DK5 - Name | Hummelsbüttel-Nord |
| Bearbeitung | HAAM | Biotop-Nr. alt | 318 156 |
| Räumliche Abbildung | Linie | Kartierung | 17.09.2011 |
| Anzahl Abschnitte | 6 | Fläche / Länge [m²/m] | 782,252 |
| | | Breite (lineare Abb.) [m] | |

Pflanzenartenliste

| Gruppe / Pflanzenart | MS | M | W | Vs | St | PA | Ph | Sz | VS | V | G | cf | § | Rote Liste | | | |
|---|----|---|---|----|----|----|----|----|----|---|---|----|-----------|------------|----|----|---|
| | | | | | | | | | | | | | | HH | ND | SH | D |
| Populus tremula (Zitter-Pappel) | 7 | z | | - | - | | | | | | | | | | | | |
| Prunus spinosa (Schlehe) | 7 | z | | - | - | | | | | | | | | | | | |
| Quercus robur (Stiel-Eiche) | 7 | h | | B1 | | | | | | | | | | | | | |
| Quercus robur (Stiel-Eiche) | 7 | z | | S | | | | | | | | | | | | | |
| Rubus fruticosus agg. (Artengruppe Echte Brombeere) | 7 | h | | S | | | | | | | | | | | | | |
| Salix cinerea (Grau-Weide) | 7 | z | | S | | | | | | | | | | | | | |
| Sambucus nigra (Schwarzer Holunder) | 7 | z | | S | | | | | | | | | | | | | |
| Sorbus aucuparia (Eberesche) | 7 | z | | S | | | | | | | | | | | | | |
| Urtica dioica (Große Brennessel) | 7 | z | | - | - | | | | | | | | | | | | |
| Anzahl Rote Liste Arten | | | | | | | | | | | | | | | | | |
| Anzahl Arten | | | | | | | | | | | | | 20 | | | | |

MS: Mengensystem; M: Mengenangabe, W: Bewertung der Art (FFH-Monitoring), Vs: Vegetationsschicht, St: Status, PA: Autor Phänologie; Ph: Phänologie, Sz: Soziabilität, VS: Vitalitätssystem; V: Vitalität, G: Geschlecht, cf: unsichere Bestimmung, §: Schutz nach BNatSchG, HH: Rote Liste Hamburg, Nds: Rote Liste Niedersachsen, SH: Rote Liste Schleswig-Holstein, D: Rote Liste Deutschland