

Erhebungsbogen

B

| | | | |
|----------------------------|--------------------------|---|--------------------|
| Projekt | Biotopkartierung Hamburg | Interne Nr. | 40841 |
| | | DK5 DK5-GK | 6846 6848 |
| Handlungsbedarf | Nein | DK5 - Name | Hummelsbüttel-Nord |
| Bearbeitung | ENS | Biotop-Nr. alt | 312 150 |
| Räumliche Abbildung | Linie | Kartierung | 15.09.2003 |
| Anzahl Abschnitte | 11 | Fläche / Länge [m²/m] | 1615,067 |
| | | Breite (lineare Abb.) [m] | |

| | | | |
|----------------------------|---------------------|-----------------------------|-------------|
| Gesetzlicher Schutz | § 14 (2) 2.2 Knicks | Schutz nur teilweise | Nein |
|----------------------------|---------------------|-----------------------------|-------------|

| | | |
|---------------------------|---|--|
| Gesamtbewertung | 5 | Noch wertvoll, gut entwicklungsfähig |
| – Alter | 5 | Biotop mittleren Alters, 20 bis 50 Jahre |
| – Belastungsgrad | 5 | Flächenhaft mittlere oder örtlich starke Belastung |
| – Ökolog. Funktion | 5 | Bedeutung in einem Biotopkomplex, für den lokalen Biotopverbund oder als Puffer |
| – Seltenheit | 5 | Seltener Biotoptyp, floristisch stark verarmt, ohne seltener Pflges. od. verbr. artenreicher Biotoptyp |

Bestandsbeschreibung

Lückige bis dichte Strauchschicht in der sich nur sehr vereinzelt Eichenüberhälter befinden. Die Wälle sind nur schwach ausgeprägt, bis 0,7 m hoch und 2 m breit, häufig durch Ackernutzung oder Weidenutzung stark gestört. Einige Knickabschnitte sind auf Neuanlagen von Knicks zurückzuführen. Die Knicks grenzen an Grünland oder Ackerflächen.

- 150.01-150.03: sehr lückige, degradierte Knicks
- 150.04-150.06:
- 150.07-150.09: neu angelegte Knicks
- 150.10-150.11:

Vorkommen an Biotoptypen

| 1 | TF | Typ | HF | F.Anteil |
|---|--------|------------------------------|--------------------|----------|
| 2 | BTYP | Biotoptyp | - gesetzl. Grundl. | |
| 3 | Zusatz | Zusatz zum Biotoptypen | | |
| 4 | LRT | Lebensraumtyp | | |
| 1 | 1 | | Ja | 100 % |
| 2 | HWS | Strauchknick (2000) | | |
| 3 | kd | degenerierter Knickwall (kd) | | |

Räumliche Lage

| | | | |
|---------------------------|---|--|--|
| Lagebeschreibung | Hummelsbüttler Feldmark, westlich der Glashütter Landstraße | | |
| Nachbarnutzung/en | Landwirtschaft | | |
| Rechtswert (X) | 568924 | Hochwert (Y) | 5947756 |
| Bezirk | Wandsbek | Naturraum | Geestplatten westlich der Alster (696.01) |
| Stadtteil (OT-Nr.) | Hummelsbüttel (520) | Gemarkung | Hummelsbüttel (530) |
| Digitaler Grünplan | <input type="checkbox"/> Hafengesamtgebiet | <input type="checkbox"/> Ramsargebiet | <input type="checkbox"/> EG-Vogelschutzgeb. |
| Ausgleichsflächen | <input type="checkbox"/> Biosphärenreservat | <input type="checkbox"/> Nationalpark | <input type="checkbox"/> |
| NSG / ND / LSG | LSG Hummelsbütteler Feldmark/Alstertal [HH-2047 / Anteil: 100%] | | |
| FFH-GEBIET | | | |
| Wasserschutzgebiet | | | |

| | | | |
|----------------------------|--------------------------|---|--------------------|
| Projekt | Biotopkartierung Hamburg | Interne Nr. | 40841 |
| | | DK5 DK5-GK | 6846 6848 |
| | | DK5 - Name | Hummelsbüttel-Nord |
| Handlungsbedarf | Nein | Biotop-Nr. alt | 312 150 |
| Bearbeitung | ENS | Kartierung | 15.09.2003 |
| Räumliche Abbildung | Linie | Fläche / Länge [m²/m] | 1615,067 |
| Anzahl Abschnitte | 11 | Breite (lineare Abb.) [m] | |

Räumliche Lage

Karte

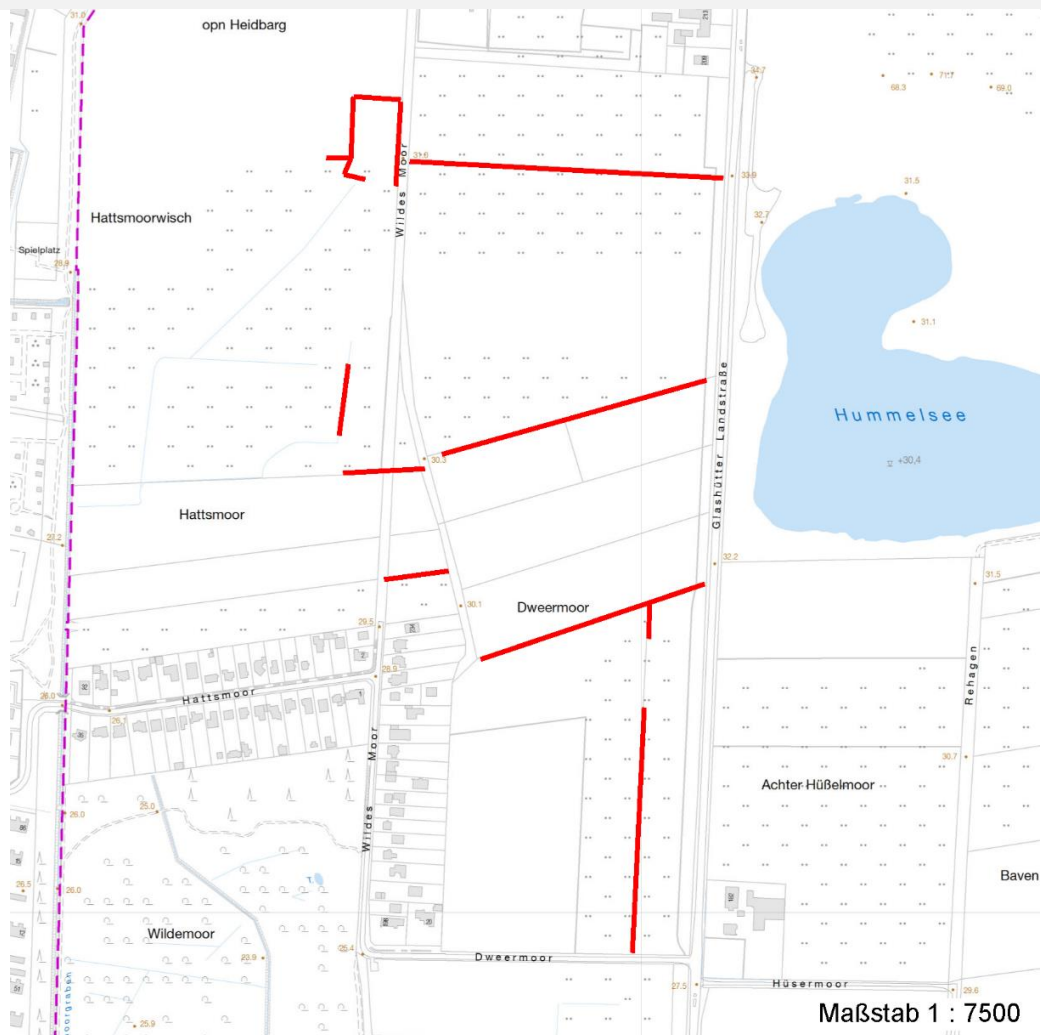

Weitere Erhebungsbögen

| Interne Nr. | Interne Nr. Zuordnung | DK5 | Biotop-Nr. | Kartierung | Zuordnung | DK5 (GK) | Biotop-Nr. (alt) |
|-------------|-----------------------|------|------------|------------|-----------|----------|------------------|
| 40841 | 40876 | 6846 | 331 | 03.10.2011 | N | 6848 | 203 |
| 40841 | 40890 | 6846 | 333 | 26.06.2011 | N | 6848 | 205 |
| 40841 | 40878 | 6846 | 334 | 14.10.2011 | N | 6848 | 206 |
| 40841 | 40901 | 6846 | 292 | 15.09.1995 | / | 6848 | 33 |
| 40841 | 40863 | 6846 | 293 | 15.09.1995 | / | 6848 | 34 |

Zuordnung: N = nachfolgende Kartierung, K = weitere Kartierungen (zeitlich vorher oder nachher)

Foto

| Interne Nr. | Index | Dateiname | Aufnahmerichtung |
|-------------|-------|-----------------------|------------------|
| 18165 | 0 | 6846_312_150903_1.JPG | SW |
| 18166 | 0 | 6846_312_150903_2.JPG | O |
| 18167 | 0 | 6846_312_150903_3.JPG | W |
| 18168 | 0 | 6846_312_150903_4.JPG | W |

Erhebungsbogen

B

| | | | |
|----------------------------|--------------------------|---|--------------------|
| Projekt | Biotopkartierung Hamburg | Interne Nr. | 40841 |
| | | DK5 DK5-GK | 6846 6848 |
| Handlungsbedarf | Nein | DK5 - Name | Hummelsbüttel-Nord |
| Bearbeitung | ENS | Biotop-Nr. alt | 312 150 |
| Räumliche Abbildung | Linie | Kartierung | 15.09.2003 |
| Anzahl Abschnitte | 11 | Fläche / Länge [m²/m] | 1615,067 |
| | | Breite (lineare Abb.) [m] | |

Weitere Angaben

| Merkmal | Wert |
|------------------------|---|
| Auswertung | |
| Gefährdung / Einflüsse | Nivellierung der Geländeform Verbisschäden Vertritt |
| Wertgesichtspunkte | Bedeutung für das Landschaftsbild Bestandteil der historischen Kulturlandschaft |
| Maßnahmen | Erhalt des Biotops in der gegenwärtigen Ausprägung - 1.4 Absperren, Einzäunen - 1.6 Stellenweise, besonders bei Nachpflanzung von Gehölzen, wäre eine Abzäunung sinnvoll Knick auf den Stock setzen - 8.1 Strauchschicht nachpflanzen - 8.5 |

Foto

| | | | |
|-------------------------|-----------------------|-------------------------|-----------------------|
| Fotodatei | 6846_312_150903_1.JPG | Fotodatei | 6846_312_150903_2.JPG |
| Bildbeschreibung | Abschnitt 150.11 | Bildbeschreibung | Abschnitt 150.08 |
| Aufnahmerichtung | SW | Aufnahmerichtung | O |



Erhebungsbogen

B

| | | | |
|----------------------------|--------------------------|---|--------------------|
| Projekt | Biotopkartierung Hamburg | Interne Nr. | 40841 |
| | | DK5 DK5-GK | 6846 6848 |
| Handlungsbedarf | Nein | DK5 - Name | Hummelsbüttel-Nord |
| Bearbeitung | ENS | Biotop-Nr. alt | 312 150 |
| Räumliche Abbildung | Linie | Kartierung | 15.09.2003 |
| Anzahl Abschnitte | 11 | Fläche / Länge [m²/m] | 1615,067 |
| | | Breite (lineare Abb.) [m] | |

Foto

| | | | |
|-------------------------|-----------------------|-------------------------|-----------------------|
| Fotodatei | 6846_312_150903_3.JPG | Fotodatei | 6846_312_150903_4.JPG |
| Bildbeschreibung | Abschnitt 150.10 | Bildbeschreibung | Abschnitt 150.01 |
| Aufnahmerichtung | W | Aufnahmerichtung | W |



Teilflächenbeschreibung

| | | | |
|-----------------------|------------------------------|---------------------------|-------|
| Teilflächentyp | | Teilflächen-Nr. | 1 |
| Biotoptyp | Strauchknick (2000) | Biotoptyp | HWS |
| - Zusatz | degenerierter Knickwall (kd) | - gesetzl. Grundl. | |
| FFH-LRT | | FFH-LRT | |
| Beschreibung | | Entw.potential LRT | |
| Standort: Feldmark | | Hauptfläche | Ja |
| | | Flächenanteil | 100 % |
| | | FFH-Unters.Fläche | Nein |
| | | Saatgutfläche | Nein |

Erhebungsbogen

B

| | | | |
|----------------------------|--------------------------|---|--------------------|
| Projekt | Biotopkartierung Hamburg | Interne Nr. | 40841 |
| | | DK5 DK5-GK | 6846 6848 |
| Handlungsbedarf | Nein | DK5 - Name | Hummelsbüttel-Nord |
| Bearbeitung | ENS | Biotop-Nr. alt | 312 150 |
| Räumliche Abbildung | Linie | Kartierung | 15.09.2003 |
| Anzahl Abschnitte | 11 | Fläche / Länge [m²/m] | 1615,067 |
| | | Breite (lineare Abb.) [m] | |

Weitere Angaben

| Merkmal | Wert |
|---------------------------|---|
| Boden | |
| Bodentyp | YY - Auftragsboden (Auftrag >80cm) |
| Feuchte | 5 - frisch und mäßig frisch |
| Stickstoffgehalt | 6 - mäßig stickstoffarm bis stickstoffreich |
| Standort, Relief | |
| Relief | Wall, 0,7 m hoch |
| Neigung - Gelände | N0 - nicht geneigt (<2 %) |
| Ausrichtung | FL - flach, keine Exposition |
| Belichtung | 7 - halbsonnig |
| Luft | windexponiert |
| Veg. - Deckg./Ant. | |
| Gesamt | 80 % |
| 1. Baumschicht | 5 % |
| Strauchschicht | 70 % |
| 1. Krautschicht | 70 % |

Zeigerwerte der Pflanzenartenliste (Auswertung)

| | | | |
|--------------------|-------------------------------|---|-----|
| Standort | Belichtung | halbsonnig | 6,9 |
| Boden | Feuchte | frisch und mäßig frisch | 5,2 |
| | Stickstoff (N) | mäßig stickstoffarm bis stickstoffreich | 6,4 |
| | Reaktion | neutral | 6,6 |
| Vegetation | Mahdverträglichkeit | schnittempfindlich (nur Herbstschnitt vertragend) | 3,3 |
| Zeigerwerte | Futterwert | mäßige Futterqualität | 4,3 |
| | Wechselfeuchteanzeiger | | 2 |
| | Giftpflanzen | | 0 |
| | Überschw.anzeiger | | 1 |

Pflanzenartenliste

| Gruppe / Pflanzenart | MS | M | W | Vs | St | PA | Ph | Sz | VS | V | G | cf | Rote Liste | | | |
|--|----|---|---|----|----|----|----|----|----|---|---|----|------------|----|----|----|
| | | | | | | | | | | | | | § | HH | ND | SH |
| Tracheobionta (Gefäßpflanzen) | | | | | | | | | | | | | | | | |
| Agrostis capillaris (Rotes Straußgras) | 7 | z | | K1 | | | | | | | | | | | | |
| Betula pendula (Hänge-Birke) | 7 | z | | B1 | | | | | | | | | | | | |
| Betula pendula (Hänge-Birke) | 7 | z | | S | | | | | | | | | | | | |
| Carpinus betulus (Hainbuche) | 7 | z | | S | | | | | | | | | | | | |
| Cirsium arvense (Acker-Kratzdistel) | 7 | z | | K1 | | | | | | | | | | | | |
| Crataegus monogyna (Eingrifflicher Weißdorn) | 7 | h | | S | | | | | | | | | | | | |
| Dactylis glomerata (Wiesen-Knäuelgras) | 7 | z | | K1 | | | | | | | | | | | | |
| Elymus repens (Gewöhnliche Quecke) | 7 | z | | K1 | | | | | | | | | | | | |
| Frangula alnus (Faulbaum) | 7 | z | | S | | | | | | | | | | | | |
| Populus nigra (Schwarz-Pappel) | 7 | z | | S | | | | | | | | | 2 | 3 | 3 | |
| Populus tremula (Zitter-Pappel) | 7 | z | | S | | | | | | | | | | | | |
| Prunus serotina (Späte Traubenkirsche) | 7 | z | | K1 | | | | | | | | | | | | |
| Quercus robur (Stiel-Eiche) | 7 | z | | B1 | | | | | | | | | | | | |
| Quercus robur (Stiel-Eiche) | 7 | z | | S | | | | | | | | | | | | |

Erhebungsbogen

B

| | | | |
|----------------------------|--------------------------|---|--------------------|
| Projekt | Biotopkartierung Hamburg | Interne Nr. | 40841 |
| | | DK5 DK5-GK | 6846 6848 |
| Handlungsbedarf | Nein | DK5 - Name | Hummelsbüttel-Nord |
| Bearbeitung | ENS | Biotop-Nr. alt | 312 150 |
| Räumliche Abbildung | Linie | Kartierung | 15.09.2003 |
| Anzahl Abschnitte | 11 | Fläche / Länge [m²/m] | 1615,067 |
| | | Breite (lineare Abb.) [m] | |

Pflanzenartenliste

| Gruppe / Pflanzenart | MS | M | W | Vs | St | PA | Ph | Sz | VS | V | G | cf | § | Rote Liste | | | |
|---|----|---|---|----|----|----|----|----|----|---|---|----|---|------------|----------|----------|---|
| | | | | | | | | | | | | | | HH | ND | SH | D |
| Rubus fruticosus agg. (Artengruppe Echte Brombeere) | 7 | h | | S | | | | | | | | | | | | | |
| Salix spec. (Weide) | 7 | z | | S | | | | | | | | | | | | | |
| Sambucus nigra (Schwarzer Holunder) | 7 | h | | S | | | | | | | | | | | | | |
| Solidago canadensis (Kanadische Goldrute) | 7 | z | | K1 | | | | | | | | | | | | | |
| Sorbus aucuparia (Eberesche) | 7 | z | | S | | | | | | | | | | | | | |
| Tanacetum vulgare (Rainfarn) | 7 | z | | K1 | | | | | | | | | | | | | |
| Urtica dioica (Große Brennessel) | 7 | z | | K1 | | | | | | | | | | | | | |
| Anzahl Rote Liste Arten | | | | | | | | | | | | | | 1 | 1 | 1 | |
| Anzahl Arten | | | | | | | | | | | | | | 19 | | | |

MS: Mengensystem; M: Mengenangabe, W: Bewertung der Art (FFH-Monitoring), Vs: Vegetationsschicht, St: Status, PA: Autor Phänologie; Ph: Phänologie, Sz: Soziabilität, VS: Vitalitätssystem; V: Vitalität, G: Geschlecht, cf: unsichere Bestimmung, §: Schutz nach BNatSchG, HH: Rote Liste Hamburg, Nds: Rote Liste Niedersachsen, SH: Rote Liste Schleswig-Holstein, D: Rote Liste Deutschland