

Erhebungsbogen

B

Projekt	Biotopkartierung Hamburg, Datenbestand aus FoxPro	Interne Nr.	40886
		DK5 DK5-GK	6846 6848
Handlungsbedarf	Nein	DK5 - Name	Hummelsbüttel-Nord
Bearbeitung	GRS Kopie Nein	Biotop-Nr. alt	291 32
Räumliche Abbildung	Linie	Kartierung	15.09.1995
Anzahl Abschnitte	1	Fläche / Länge [m²/m]	628,048
		Breite (lineare Abb.) [m]	

Gesetzlicher Schutz	§ 14 (2) 2.2 Knicks	Schutz nur teilweise	Nein
----------------------------	---------------------	-----------------------------	------

Gesamtbewertung	0 keine Angabe
------------------------	----------------

- Alter
- Belastungsgrad
- Ökolog. Funktion
- Seltenheit

Bestandsbeschreibung

Keine wesentlichen Änderungen gegenüber der früheren Kartierung.

Kopierter Text aus der Vorkartierung:

Knick zwischen Wiese und privaten Gärten gelegen mit flachem, bis 0,5 m hohem und bis 1,5 m breitem Wall, überwiegend dichte Baumschicht aus mittelhohen, Kronenschluß bildenden Stiel-Eichen als Hauptbestandsbildner locker durchsetzt von Vogelbeere und Hänge-Birke in der niedrigeren Baumschicht. Lockere, mittelhohe Strauchschicht aus Hasel, Weißdorn, Hartriegel, Feld-Ahorn, Flieder, Holunder, Faulbaum und Gewöhnlicher Traubenkirsche. Dichte Krautschicht aus mittelhoher Brennesselflur durchsetzt von artenarmer Vegetation der halbruderalen Standorte.

Vorkommen an Biotoptypen

1	TF	Typ	HF	F.Anteil
2	BTYP	Biotoptyp	- gesetzl. Grundl.	
3	Zusatz	Zusatz zum Biotoptypen		
4	LRT	Lebensraumtyp		
1	1		Ja	100 %
2	HW	Knick (Wallhecke) (2000)		

Räumliche Lage

Lagebeschreibung	Nördlich der Straße "Hattsmoor"		
Nachbarnutzung/en			
Rechtswert (X)	568629	Hochwert (Y)	5947200
Bezirk	Wandsbek	Naturraum	Geestplatten westlich der Alster (696.01)
Stadtteil (OT-Nr.)	Hummelsbüttel (520)	Gemarkung	Hummelsbüttel (530)
Digitaler Grünplan	<input type="checkbox"/> Hafengesamtgebiet	<input type="checkbox"/> Ramsargebiet	<input type="checkbox"/> EG-Vogelschutzgeb. <input type="checkbox"/>
Ausgleichsflächen	<input type="checkbox"/> Biosphärenreservat	<input type="checkbox"/> Nationalpark	<input type="checkbox"/>
NSG / ND / LSG	LSG Hummelsbütteler Feldmark/Alstertal [HH-2047 / Anteil: 97%]		
FFH-GEBIET			
Wasserschutzgebiet			

Erhebungsbogen

B

Projekt	Biotopkartierung Hamburg, Datenbestand aus FoxPro	Interne Nr.	40886
		DK5 DK5-GK	6846 6848
		DK5 - Name	Hummelsbüttel-Nord
Handlungsbedarf	Nein	Biotop-Nr. alt	291 32
Bearbeitung	GRS	Kartierung	15.09.1995
Räumliche Abbildung	Linie	Fläche / Länge [m²/m]	628,048
Anzahl Abschnitte	1	Breite (lineare Abb.) [m]	

Räumliche Lage

Karte

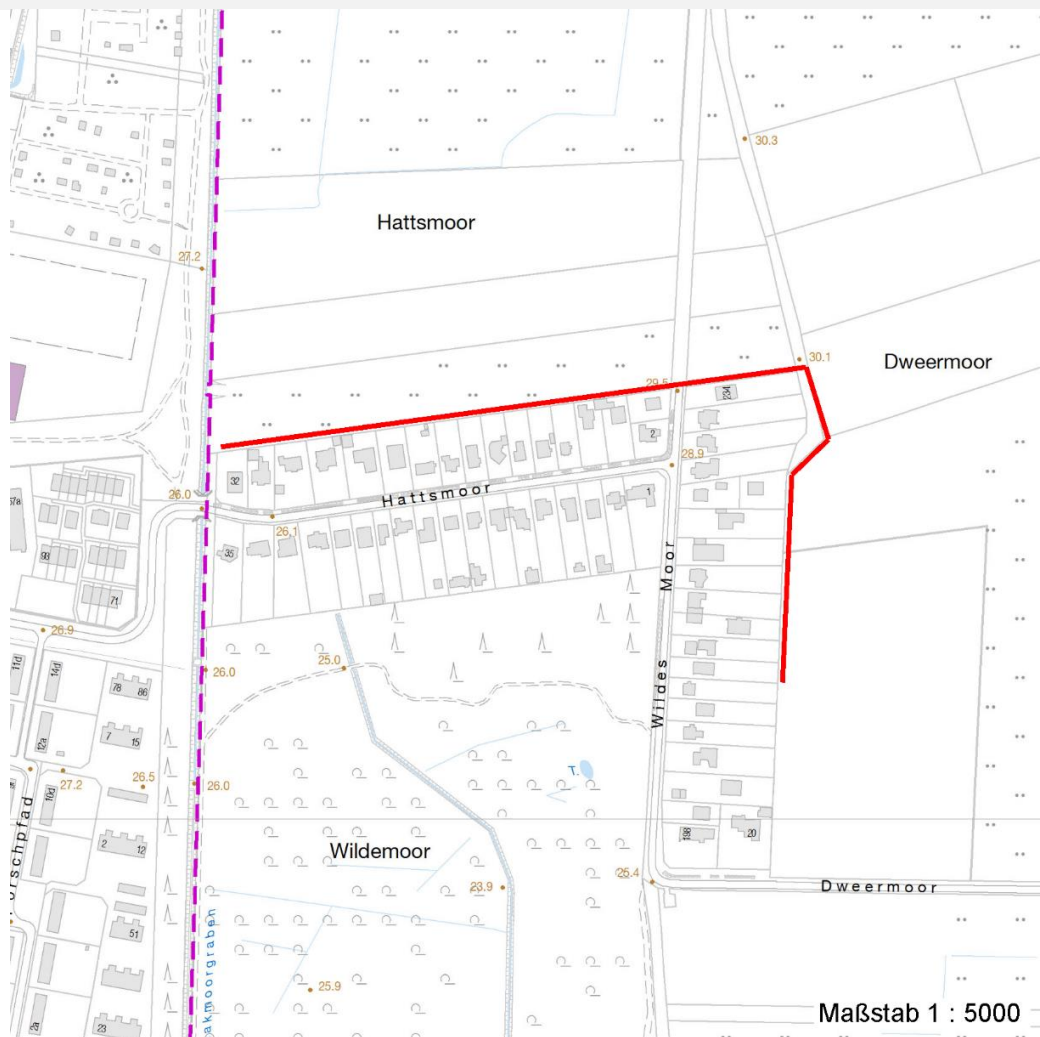

Weitere Erhebungsbögen

Interne Nr.	Interne Nr. Zuordnung	DK5	Biotop-Nr.	Kartierung	Zuordnung	DK5 (GK)	Biotop-Nr. (alt)
40886	40887	6846	291	15.09.2003	K	6848	32
40886	40887	6846	291	15.09.2003	N	6848	32
40886	40899	6846	291	21.09.2011	K	6848	32

Zuordnung: N = nachfolgende Kartierung, K = weitere Kartierungen (zeitlich vorher oder nachher)

Weitere Angaben

Merkmal	Wert
Auswertung	
Wertgesichtspunkte	Artenarm Laubgehölze dominant
zoologisch bedeutsame Strukturen	Ohne Angabe

Erhebungsbogen

B

Projekt	Biotopkartierung Hamburg, Datenbestand aus FoxPro	Interne Nr.	40886
Handlungsbedarf	Nein	DK5 DK5-GK	6846 6848
Bearbeitung	GRS	DK5 - Name	Hummelsbüttel-Nord
Räumliche Abbildung	Linie	Biotop-Nr. alt	291 32
Anzahl Abschnitte	1	Kartierung	15.09.1995
		Fläche / Länge [m²/m]	628,048
		Breite (lineare Abb.) [m]	

Teilflächenbeschreibung

Teilflächentyp		Teilflächen-Nr.	1
Biotoptyp	Knick (Wallhecke) (2000)	Biotoptyp	HW
- Zusatz		- gesetzl. Grundl.	
FFH-LRT		FFH-LRT	
Beschreibung		Entw.potential LRT	
		Hauptfläche	Ja
		Flächenanteil	100 %
		FFH-Unters.Fläche	Nein
		Saatgutfläche	Nein